

ANCIENNE MAISON

GODIN

FONDÉE EN 1846

SOCIÉTÉ
DU FAMILISTÈRE DE GUISE

COLIN & C^{ie}

A GUISE (AISNE)

& A BRUXELLES

158, Quai des Usines

TARIF 1909
POUR LA FRANCE

USINE DE GUISE

USINES { à GUISE (AISNE)
et à BRUXELLES

158, Quai des Usines

Magasin d'échantillons à AMSTERDAM - Singel 55^e

Exposition Universelle de Paris 1900



CLASSE 74 — CHAUFFAGE & VENTILATION

MEMBRE DU JURY

HORS CONCOURS



CLASSE 102

GRAND PRIX

AVIS



Tous les Objets et Appareils qui se livrent émaillés peuvent se faire, sur demande, en émail céramique des couleurs suivantes :

BLEU VERT CLAIR

VERT ORDINAIRE

BLEU ORDINAIRE

VERT BRONZE

GRIS PERLE

JAUNE BRUN FONCÉ

ROUGE BRUN

JAUNE BRUN CLAIR

Aux mêmes prix que l'émail couleur

Ancienne Maison GODDARD



Société du Familistère de Guise

CAPITAL : CINQ MILLIONS

COLIN* & C^{IE}

à GUISE (Aisne)

FONDERIES ET MANUFACTURES

D'APPAREILS DE CHAUFFAGE

de Cuisine et d'Ameublement

TARIF 1909 POUR LA FRANCE

Cuisine, Chauffage, Bâtiment, Plaques indicatives

Usine de Guise

Demander les Tarifs spéciaux de Chauffage à la Vapeur et à l'Electricité

— NOTA —

Le Tarif 1909 annule et remplace tous les précédents ; il est établi sans engagement et valable jusqu'à nouvel avis.

Les prix qui y sont portés sont susceptibles de variations et ne seront, par suite, pas applicables aux ordres qui nous parviendront après des modifications en hausse.

Nous nous réservons toujours le droit de refuser les ordres que nous jugerons ne pas devoir exécuter et l'envoi de nos Albums, Tarifs, Feuilles de conditions ne nous engage pas à l'exécution de ces ordres.

Les Engagements et Marchés ne sont valables que quand ils ont été confirmés par nous-mêmes et la signature de nos Représentants ne nous engage qu'après confirmation.

CONDITIONS GÉNÉRALES DE VENTE POUR 1909

ARTICLE I^{er}. — *Expéditions*

§ 1. — La marchandise est vendue prise dans nos usines à Guise (Aisne) et voyage aux frais, risques et périls des destinataires.

§ 2. — Il n'est jamais fait d'expédition **franco** ni contre **remboursement**.

§ 3. — Les frais de chargement, 0,40 par tonne avec minimum de 0,10, sont toujours à la charge des acheteurs.

§ 4. — Sauf avis contraire répété à chaque commande, nous expédions toujours les marchandises en gare desservant la localité habitée par l'acheteur, en revendiquant dans nos déclarations d'expédition l'application des tarifs spéciaux, c'est-à-dire les plus réduits, sauf dans le cas où, par suite de la distance et du poids, les tarifs généraux de grande ou petite vitesse seraient plus avantageux pour le Client.

§ 5. — Les envois par grande vitesse ou colis postaux sont grevés de 0,20 par expédition pour frais de main-d'œuvre supplémentaire.

§ 6. — Pour la même raison il est perçu 0,10 pour chaque envoi par la poste.

ARTICLE II. — *Délais de livraison*

Toutes les commandes sont reçues sans engagement de les livrer complètes et dans un délai déterminé; en cas de retard, l'expédition sera valablement faite si le destinataire n'a pas fixé préalablement un délai de livraison que **NOUS AURONS ACCEPTÉ EXPRESSÉMENT PAR LETTRE**. — Même si nous nous engageons pour un délai de livraison, le retard ne pourra donner lieu à des dommages et intérêts qu'autant qu'ils auront été de part et d'autre préalablement **STIPULÉS ET FORMELLEMENT ACCEPTÉS PAR LETTRE**.

Les dommages-intérêts stipulés et acceptés ne sont pas dus si les retards résultent de cas de force majeure (événements quelconques entraînant un arrêt de travail ou un arrêt de circulation sur les voies ferrées).

Pour les marchés ou les engagements annuels, les marchandises non livrées pendant l'arrêt de travail résultant du cas de force majeure ne seront pas exigibles, les commandes en seront annulées.

Pour les fournitures en dehors de l'album, les prix donnés ne s'entendent que pour la première commande, ils sont susceptibles d'être modifiés pour toute nouvelle commande, toutes réserves faites sur les conditions de paiement vis-à-vis des solvabilités inconnues ou insuffisantes.

ARTICLE III. — *Emballage*

§ 1. — Les prix du tarif comprennent l'emballage ordinaire, mais seulement pour les marchandises qu'il est d'usage d'emballer.

§ 2. — Les marchandises qu'il n'est pas d'usage d'emballer pourront l'être sur demande et moyennant supplément de prix.

§ 3. — Tout emballage **spécial** entraîne un supplément de prix :

Net de 1 fr. 50 par m. q. de surface développée pour caisses à claire-voie.

— 2 fr. 00 — — — — — pleines.



CONDITIONS GÉNÉRALES DE VENTE (suite)

ARTICLE IV. — *Réclamations*

§ 1. — Les réclamations faites après la livraison par le chemin de fer ne sont pas admises. Tout retour de marchandises effectué sans notre autorisation sera refusé.

§ 2. — Le bon fonctionnement des produits de notre fabrication étant établi par l'expérience et par un succès de nombreuses années, nous ne reprenons aucun meuble et nous nous refusons à toute intervention, quant aux modes de pose et de tirage et quant au résultat qu'en peut obtenir le consommateur. Les acheteurs, par le fait de la demande, font acte de les bien connaître et de se charger d'en garantir l'usage à leurs risques et périls, **SANS JAMAIS PRÉTENDRE A NOUS METTRE EN CAUSE.**

§ 3. — Nous nous réservons toujours le droit de refuser les ordres que nous jugerons ne pas devoir exécuter et l'envoi de nos Albums, Tarifs, Feuilles de conditions, etc., ne nous engage pas à l'exécution de ces ordres.

§ 4. — Les engagements et marchés ne sont valables que quand ils ont été confirmés par nous-mêmes, et la signature de notre Représentant ne nous engage qu'après confirmation.

ARTICLE V. — *PAIEMENTS*

§ 1. — Seront seules payables au 15 Janvier 1910 :

Les factures adressées, du 1^{er} Janvier au 15 Octobre 1909, aux Clients qui ont signé, avant le 30 Avril 1909, un engagement d'au moins 501 francs bruts.

Et les factures adressées aux Clients qui ont remis, également avant le 30 Avril 1909, une commande ferme d'au moins 501 francs bruts.

Les Clients qui n'auront pas remis leur engagement AVANT LE 30 AVRIL 1909 ne pourront bénéficier du paiement au 15 Janvier 1910, pour les factures inférieures à 501 francs et établies à 3 mois, qui leur auront été adressées avant la remise de cet engagement.

§ 2. — Seront payables, soit net à 90 jours des 15 et fin de mois après la date de facture, soit à 30 jours des 15 et fin de mois avec un escompte de un pour cent :

Les factures au-dessous de 501 francs bruts adressées, avant le 15 Octobre 1909, aux Clients qui n'ont pas remis, avant le 30 Avril 1909, un engagement d'au moins 501 francs bruts ;

Et toutes les factures, sans exception, adressées après le 15 Octobre 1909.

§ 3. — Tout acheteur qui veut escompter ses factures **doit nous en prévenir** en adressant ses commandes, et préciser le genre de paiement qu'il désire adopter, c'est-à-dire nous indiquer si nous devons disposer en nos mandats, ou attendre ses règlements. Faute d'indication, il est toujours fait traite.

§ 4. — Les factures payables au 15 Janvier 1910, dont le paiement est effectué par anticipation, ont droit à un demi pour cent d'escompte par mois, calculé du jour du **paiement effectif** au jour de l'échéance. (Les remises de valeur ne comptent comme paiement effectif qu'après leur encaissement.)

§ 5. — **Les valeurs au-dessous de 100 francs ne sont reçues que comme appoint de règlement.**

§ 6. — Toutes les factures sont payables à Guise ; mais pour faciliter les paiements, nous disposons en nos mandats ou nous acceptons des règlements, sans novation ni dérogation au lieu de paiement à Guise, qui est attributif de juridiction.

CONDITIONS GÉNÉRALES DE VENTE (suite)

ARTICLE V (suite)

En conséquence, toute contestation qui ne pourra être réglée amiablement sera portée devant le Tribunal de Commerce de Vervins (Aisne).

§ 7. — Les factures qui n'atteignent pas 20 francs, et qui sont adressées à des Clients n'ayant ni marché, ni engagement, sont payables à 30 jours de fin de mois sans escompte, en nos traites, **frais de recouvrement ajoutés, SANS AUTRE AVIS QUE LA FACTURE.**

§ 8. — Vente au comptant aux solvabilités non connues; toutes les premières affaires se traitent au comptant. L'acheteur, en faisant sa demande, **doit envoyer la valeur des articles commandés**, s'il veut éviter les pertes de temps occasionnées par les renseignements à prendre en pareil cas.

§ 9. — **Nous nous réservons d'exiger, sous bénéfice de l'escompte indiqué au § 4 ci-dessus, le paiement par anticipation pour les affaires importantes et pour les débits résultant de marchés ou engagements.**

ARTICLE VI. — *Responsabilité des Compagnies*

§ 1. — La loi du 29 Mars 1905 a modifié l'article 103 du code de commerce comme suit :

§ 2. — « Le voiturier est garant de la perte des objets à transporter, hors le cas de force majeure. — Il est garant des avaries autres que celles qui proviennent du vice propre de la chose ou de la force majeure.

§ 3. — « Toute clause contraire insérée dans toute lettre de voiture, tarif ou autre pièce quelconque est nulle. »

§ 4. — En conséquence, les Compagnies sont absolument responsables des marchandises qui leur sont confiées, que celles-ci voyagent aux conditions des tarifs spéciaux ou généraux: elles ne peuvent être exonérées de cette responsabilité que si **elles prouvent un cas de force majeure ou un vice propre de la chose.**

§ 5. — Nous recommandons à nos clients de bien vérifier les marchandises à l'arrivée, aussi bien celles expédiées sous paille ou en caisse, que celles expédiées en vrac, le destinataire ayant le droit absolu de s'assurer du conditionnement intérieur et extérieur des colis qui lui sont présentés avant d'en prendre livraison; de refuser les marchandises cassées; et de ne pas payer le transport malgré toutes les raisons que les gares pourraient leur donner.

§ 6. — Nous déclinons donc toute responsabilité, les destinataires ayant seuls qualité pour faire valoir leurs droits à l'arrivée envers les Compagnies.

§ 7. — La plupart des chefs de gare prétendent que si l'avarie est survenue, c'est que la marchandise n'est pas emballée. Le client aura soin de leur opposer que les Compagnies ne peuvent se prévaloir de ce défaut de conditionnement que pour les marchandises que le Commerce a coutume d'emballer, ce qui n'est pas le cas de nos articles.

§ 8. — De même que les chefs de gare chercheront à s'appuyer sur ce fait que nos marchandises ont été chargées sur un embranchement particulier et que l'avarie provient d'un mauvais chargement; or, nos chargements sont vérifiés par la Compagnie du Nord, qui doit stipuler ses réserves en cas de mauvais chargement.



CONDITIONS GÉNÉRALES DE VENTE (suite)

ARTICLE VII. — *Abonnement au Remplacement des Pièces cassées en cours de route*

§ 1^{er}. — Nous déclarons formellement que nous n'acceptons aucune réclamation pour le manque d'emballage, l'emballage défectueux, le chargement sur embranchement particulier, etc., etc., la marchandise étant acceptée par la **Compagnie responsable** et voyageant, d'autre part, aux **risques et périls de nos clients**.

§ 2. — Pour permettre à nos clients la réparation ou le remplacement rapide des pièces brisées en cours de route, nous pouvons cependant, **sur demande faite une fois pour toutes** et moyennant les taxes ci-après, les **abonner** à la réparation et au remplacement gratuits, à la seule condition pour eux **de nous renvoyer de suite et franco les objets brisés**. — Ces objets aussitôt réparés seront réexpédiés en port dû. — **CETTE MANIÈRE DE FAIRE LAISSE D'AUTRE PART AU CLIENT TOUTE SA LIBERTÉ D'ACTION VIS-A-VIS DES TRANSPORTEURS.**

A titre de renseignements, nous informons nos clients que, après constatation des avaries en gare, les Compagnies leur laissent la faculté d'opter soit pour le **RETOUR EN SERVICE A L'USINE AVEC DÉTAXE DES OBJETS BRISÉS**, soit pour le régime de droit commun, résultant de la loi Rabier.

Les objets brisés retournés en service sont réparés ou remplacés aux frais du client s'il n'est pas abonné.

DESTINATIONS

	SURTAXES D'ABONNEMENT PAR 100 K ^g
§ 3. — Aisne, Ardennes, Aube, Calvados, Eure, Eure-et-Loir, Loir-et-Cher, Loiret, Marne, Haute-Marne, Meurthe-et-Moselle, Meuse, Nord, Oise, Pas-de-Calais, Seine, Seine-et-Marne, Seine-et-Oise, Seine-Inférieure, Somme, Vosges.	} 0,20
Ain, Allier, Belfort, Charente, Charente-Inférieure, Cher, Côte-d'Or, Côtes-du-Nord, Creuse, Deux-Sèvres, Doubs, Ille-et-Vilaine, Indre, Indre-et-Loire, Jura, Loire-Inférieure, Manche, Maine-et-Loire, Mayenne, Nièvre, Orne, Puy-de-Dôme, Rhône, Haute-Saône, Saône-et-Loire, Sarthe, Vendée, Vienne, Haute-Vienne, Yonne.	} 0,25
Alpes-Maritimes, Basses-Alpes, Hautes-Alpes, Ardèche, Ariège, Aude, Aveyron, Bouches-du-Rhône, Cantal, Corrèze, Dordogne, Drôme, Finistère, Gard, Haute-Garonne, Gers, Gironde, Hérault, Isère, Landes, Loire, Haute-Loire, Lot, Lot-et-Garonne, Lozère, Morbihan, Basses-Pyrénées, Hautes-Pyrénées, Pyrénées-Orientales, Savoie, Haute-Savoie, Tarn, Tarn-et-Garonne, Var, Vaucluse.	} 0,30

Pour les expéditions inférieures à 100 kilos la taxe d'abonnement est appliquée par fractions indivisibles de 25 kilos avec minimum de 0 fr. 10 et les fractions excédant 100 kilos sont toujours comptées par dizaine.

§ 4. — Nous ne nous engageons, moyennant cet abonnement, qu'à **remplacer ou à réparer les pièces avariées qui nous sont retournées, sans intervenir dans les frais de transports ni dans les indemnités de retard résultant de ces avaries.**

§ 5. — Les Baignoires, les pièces en terre réfractaire, les transports aux tarifs généraux, grande ou petite vitesse, bénéficieront aussi de l'abonnement moyennant les surtaxes ci-dessus.

§ 6. — Il en sera de même des postaux pour lesquels la surtaxe sera uniformément de 0 fr. 10.

§ 7. — Les marchandises destinées à l'exportation pourront bénéficier de l'abonnement pour transports terrestres moyennant une surtaxe de 1 fr. par cent kilog. net. Toutefois cet abonnement ne sera consenti que pour les clients qui demanderont un emballage spécial en caisse.

RENSEIGNEMENTS SUR LA MARCHÉ A SUIVRE EN CAS D'AVARIES

1°. — *Avaries constatées en gare*

Avant de payer le montant de la lettre de voiture, le destinataire doit vérifier, en présence des employés de la Compagnie, dûment requis, le contenu des colis à son adresse (*C. de Cassation, 15 février 1876*).

S'il est constaté une avarie ou un manquant, le destinataire devra faire mentionner sur la lettre de voiture, par le Chef de Gare ou son délégué : 1° l'importance de l'avarie ou du manquant ; 2° que le Chemin de fer en est responsable.

Il devra, dans les 3 jours maximum, confirmer ses réserves à la Compagnie, par lettre recommandée, sous peine de forclusion.

Si la Compagnie refuse d'endosser la responsabilité de l'avarie ou du manquant, le destinataire **refusera de prendre livraison du ou des colis litigieux** et adressera immédiatement au Chef de Gare **une lettre recommandée ainsi conçue** :

Monsieur le Chef de Gare,

J'ai l'honneur de vous informer qu'il m'a été expédié de (gare de départ), par (nom de l'expéditeur), telle et telle marchandise.

M'étant présenté ce jour pour en prendre livraison, j'ai constaté (désigner l'avarie ou le manquant sans en indiquer la cause présumée).

Votre représentant (ou vous-même) ayant refusé de mentionner sur ma lettre de voiture l'importance de l'avarie et en ayant repoussé la responsabilité, je n'ai pu prendre livraison du (ou des) colis, objet du litige.

En conséquence, je vous mets en demeure, conformément aux articles 1147, 1302, 1315, 1784 du Code Civil et 103 du Code de Commerce, de me faire la preuve par des faits précis et déterminés que ce manquant (ou cette avarie) est le résultat d'un cas de force majeure, d'un cas fortuit, d'un vice propre à la marchandise ou de la négligence de l'expéditeur.

Faisant toutes réserves de droit, je vous présente, etc.

Si la réponse de la Compagnie n'est pas de nature à donner satisfaction au destinataire, il n'aura qu'à nous écrire et nous le mettrons en rapports avec des spécialistes en matière de transport qui, en vertu d'un traité passé avec nous, doivent indiquer gratuitement à nos clients, après étude du litige, la suite à y donner.

2°. — *Avaries en cas de camionnage*

Si la livraison du ou des colis est effectuée par le Service du Camionnage de la Compagnie, il y a lieu de ne pas payer au Camionneur le montant de la lettre de voiture **sans avoir opéré l'ouverture du colis et procédé à la vérification de l'état de son contenu**. — Si le Camionneur se refuse à assister à cette opération, le destinataire devra conserver la marchandise et porter au verso de la lettre de voiture, qui sera rendue au Camionneur sans être acquittée, la mention : « *Je demande un Agent de la Compagnie pour assister à l'ouverture du ou des colis et à la vérification de son ou de leurs contenus.* »

Opérer ensuite comme il est dit ci-dessus pour les constatations faites en gare.

3°. — *Avaries constatées à domicile*

Si, après avoir pris livraison en gare, sans réserves, d'une marchandise, le destinataire s'aperçoit, chez lui, au moment de l'ouverture des colis, d'une avarie ou d'un manquant, il doit, **dans les trois jours à compter de la livraison**, adresser une protestation au Chef de Gare, **par lettre recommandée**.

Cette protestation, à peine de nullité, doit être très explicite et exclure les formules



vagues, telles que : — « pour mauvais état » — « pour coulage » — « pour avarie », « pour manquant » — etc.; il y a lieu de désigner quelle est la quantité manquante, quelle est l'avarie, le nombre des pièces avariées, etc., et leur cause présumée.

Cette protestation aura pour effet de réserver aux destinataires les mêmes droits que si la constatation avait eu lieu en gare; *mais il lui appartient, dans ce cas, de faire la preuve que les avaries ou les manquants sont imputables aux transporteurs et étaient antérieurs à la livraison.*

4°. — **Avaries en cas de colis postaux**

La législation spéciale aux Colis postaux n'accorde pas d'indemnité en cas de retard accidentel d'un Colis postal (*Conseil d'État, 23 novembre 1900*).

Toutefois, il est dérogé à cette règle lorsque le retard a eu, manifestement, pour effet d'occasionner l'avarie du contenu; mais, dans ce cas, l'indemnité allouée ne pourra dépasser celle prévue pour la perte elle-même du colis.

En ce qui concerne les avaries ou les pertes partielles, les Compagnies, substituées à l'Administration des Postes pour le transport, ne peuvent procéder à leur vérification **que tout autant que l'envoi est présenté au destinataire en mauvais état ou avec trace d'ouverture.**

Il est donc indispensable, avant de prendre livraison d'un colis postal, d'examiner **très sérieusement** l'emballage; s'il existe une trace d'ouverture, **aussi minime qu'elle puisse être**, faire appeler le Chef de Gare ou son délégué et procéder, en sa présence, à l'ouverture du colis pour faire constater l'avarie ou le manquant, s'il y a lieu.

Recommandations à observer pour les Commandes

Tous nos produits sont construits conformément aux indications de l'album et du tarif; ils sont expédiés tels, à moins de spécifications différentes qui doivent être faites à chaque demande.

Pour éviter toutes erreurs, il est essentiel :

- 1° De spécifier à quelles séries appartiennent les appareils que l'on désire;
- 2° De prendre connaissance, après avoir lu les indications de l'album, des renseignements spéciaux relatifs à chaque série, inscrits à la suite de chacune d'elles.

Demande de Pièces pour Réparations

Toutes les pièces de remplacement sont expédiées au Type du meuble auquel elles appartiennent, à moins d'indications contraires.

Les demandes de pièces pour réparer les appareils de chauffage doivent être faites avec clarté; lorsqu'il s'agit d'un ancien modèle, ou si l'on craint que des modifications aient été faites, le plus certain est d'envoyer *franco* la pièce à remplacer avec une étiquette comme ci-dessous solidement fixée à l'objet et de nous aviser en même temps de l'envoi.

Envoi de M. X..., négociant à...

à MM. COLIN & C^{ie}, en gare à GUISE (Aisne)

PIÈCE A REMPLACER

N ^{os}		PRIX		N ^{os}		PRIX	
			dans mail devanture lissée				dans mail devanture lissée
1	à houille, unie ou ornée . .	195	»	61	à houille	315	»
	Suppl. p ^r 2 réchauds. 7 fr.			62	—	273	»
4	à houille	100	»	63	—	235	»
5	—	83	»	68	— avec porte à rôtir	50	»
7	—	85	»	69	— —	56	»
8	—	110	»	70	— —	64	»
9	—	91	»	71	à houille ou au bois, avec porte à rôtir. . .	55	»
10	—	127	»	72	— — — — —	64	»
11	—	62	»	73	— — — — —	77	»
19	— unie ou ornée . .	163	»	74	à houille	135	»
	Suppl. p ^r 2 réchauds. 7 fr.			75	—	165	»
20	à houille, avec bueres } Suppl. { 113 fr.	334	»	76	—	103	»
21	de rouille, pour navires } Suppl. { 94 fr.	288	»	77	à houille ou au bois, avec porte à rôtir . .	90	»
22	à houille	150	»	84	— — — — —	105	»
23	—	130	»	85	à houille	79	»
24	—	100	»	86	—	85	»
25	—	85	»	91	au bois, avec porte à rôtir . .	125	»
27	— unie ou ornée . .	127	»		à houille, — — — — —	129	»
	Suppl. p ^r 2 réchauds. 5 fr.			93	—	96	»
29	à houille	100	»	94	—	106	»
31	à houille, avec bueres } Suppl. { 113 fr.	377	»	95	au bois	44	»
32	de rouille, pr navires. } Suppl. { 94 fr.	327	»	96	—	50	»
33	à houille, unie ou ornée. .	177	»	97	à houille	202	»
	Suppl. p ^r 2 réchauds. 7 fr.			98	—	238	»
34	à houille	110	»	99	—	273	»
37	—	185	»	114	—	125	»
38	—	156	»	115	—	150	»
40	—	70	»	116	—	165	»
42	—	127	»	117	—	177	»
43	— avec marmites. .	400	»	126*	— } sur demande avec dessus	82	»
44	— avec porte à rôtir.	47	»	127	— } à l'écran	88	»
45	— — — — —	53	»	128	— } sans supplément	99	»
46	— — — — —	60	»	129	au bois	38	»
48	à houille ou au bois, avec porte à rôtir . .	50	»	130	—	44	»
49	— — — — —	56	»	131	à houille	130	»
50	— — — — —	63	»	132	—	113	»
51	à houille	43	50	133	à houille	127	»
52	—	45	»	134	—	111	»
53	—	46	50	147	—	156	»
54	—	48	50	148	à houille, avec porte à rôtir. .	51	»
55	—	21	»	149	— — — — —	58	»
56	—	23	»	150	— — — — —	67	»
57	—	26	»	151	à houille ou au bois, avec porte à rôtir . .	56	»

* Voir page 19 les prix de la Cuisinière N^o 126, façon tôle décorée.



1^{re} Série

CUISINIÈRES (suite)

N°		PRIX		N°		PRIX	
		dessus mail	devanture lissée			dessus mail	devanture lissée
152	à houille ou au bois, avec porte à rôtir.	64	»	217 ^B - 222 ^B	à houille ou au bois, avec porte à rôtir.	63	»
153	— — — — —	78	»	217 - 222	— — — — —	70	»
154	— — — — —	91	»	218 - 223	— — — — —	79	»
155	— — — — —	106	»	219 - 224	— — — — —	92	»
156	à houille, avec porte à rôtir.	58	»	220 - 225	— — — — —	106	»
157	— — — — —	67	»	221 - 226	— — — — —	119	»
158	à houille ou au bois, avec porte à rôtir.	56	»	227 - 227 ^B	à houille	25	»
159	— — — — —	64	»	228 - 228 ^B	— — — — —	26	»
160	— — — — —	78	»	229 - 229 ^B	— — — — —	29	»
161	— — — — —	91	»	230 - 230 ^B	— — — — —	31	»
162	— — — — —	106	»	231 - 231 ^B	— — — — —	35	»
171	— — — — —	52	»	238	à houille, avec porte à rôtir.	83	»
172	— — — — —	66	»	239	— — — — —	83	»
173	— — — — —	77	»	240 ^B	— avec passe-cendres	77	»
177	— — — — —	35	»	240	— — — — —	83	»
178*	— — — — —	39	»	241	— — — — —	94	»
179*	— — — — —	44	»	242	— — — — —	107	»
180*	— — — — —	51	»	243	— — — — —	125	»
180 ^B	— — — — —	58	»	245	— — — — —	86	»
180 ^{ter}	— — — — —	69	»	246	— — — — —	96	»
189	— avec galeries	33	»	247	— — — — —	111	»
190	— — — — —	36	»	250 ^B	— — — — —	68	»
191	— — — — —	40	»	250	— — — — —	73	»
192	— — — — —	47	»	251	— — — — —	80	»
193	— — — — —	53	»	252	— — — — —	94	»
201 ^B	— avec porte à rôtir	50	»	255 ^B	— avec passe-cendres	85	»
201	— — — — —	55	»	255	— — — — —	94	»
202	— — — — —	62	»	256	— — — — —	106	»
203	— — — — —	71	»	257	— — — — —	119	»
204 ^B	— — — — —	50	»	260	— — — — —	18	»
204	— — — — —	55	»	261	— — — — —	20	»
205	— — — — —	62	»	262	— — — — —	23	»
206	— — — — —	71	»	263	— — — — —	25	»
207 ^B - 212 ^B	à houille ou au bois, avec porte à rôtir.	49	»	264	— — — — —	28	»
207 - 212	— — — — —	55	»	265	— avec passe-cendres	88	»
208 - 213	— — — — —	62	»	266	— — — — —	100	»
209 - 214	— — — — —	72	»	267	— — — — —	113	»
210 - 215	— — — — —	84	»	270 ^B	— — — — —	71	»
211 - 216	— — — — —	101	»	270	— — — — —	78	»

* Voir page 19 les prix des Cuisinières n°s 178-179 et 180 avec façade émaillée et décorée.

N ^o	Description	PRIX		
		DESSUS MEULÉ		
		devanture lissée	devanture pâte	devanture nickelée
271	à houille	86 »		
272	—	96 »		
274	—	25 »		
275	—	27 »		
276	—	29 »		
277	—	30 »		
278	—	34 »		
279	—	38 »		
280	—	45 »		
280 ^{II}	—	52 »		
280 ^{ter}	—	62 »		
281	à houille	88 »		
281 ^B	—	91 »		
282	* à houille, unie ou ornée, avec porte à rôtir	68 »	74 »	95 »
283	—	75 »	82 »	106 »
284	—	83 »	91 »	116 »
285	—	97 »	106 »	130 »
286	—	108 »	118 »	145 »
287	à houille ou au bois, avec porte à rôtir	74 »		
288	—	84 »		
289	—	92 »		
290	—	102 »		
290 ^{II}	—	116 »		
291	* — unie ou ornée, avec grand ou petit foyer à houille.	90 »	99 »	126 »
292	—	115 »	126 »	157 »
293	—	140 »	154 »	188 »
294	—	108 »	118 »	148 »
295	—	135 »	148 »	179 »
296	—	159 »	174 »	209 »
298 ^B	à houille	14 »	16 »	
299 ^B	—	17 »	19 »	
300 ^B	—	20 »	22 »	
301 ^B	—	23 »	25 »	
302	à houille ou au bois, avec porte à rôtir	85 »		
303	—	94 »		
304	—	105 »		
305	—	116 »		
305 ^B	—	130 »		
306	—		99 »	
307	—		106 »	
308	—		113 »	
309	—		121 »	
311	—		82 »	
312	—		86 »	
313	—		92 »	
314	—		99 »	

* Voir page 20 les prix des Cuisinières N^{os} 282 à 286 et 291 à 296, en fonte émaillée et décorée.



ULTIMHEAT[®]
VIRTUAL MUSEUM

1^{re} Série

CUISINIÈRES (suite)

N ^o				PRIX		
				DESSUS MEULÉ		
			devanture liée	devanture polie	devanture nickelée	
315	à houille		112 »	129 »	143 »	
316	—	} avec barre nickelée et avec chaudière, sans braisière	132 »	150 »	167 »	
317	—		158 »	178 »	198 »	
318	—		183 »	204 »	225 »	
315 ^S	—	avec barre nickelée, sans chaudière et sans braisière	107 »	117 »	132 »	
316 ^S	—	—	124 »	136 »	152 »	
317 ^S	—	—	150 »	165 »	185 »	
318 ^S	—	—	174 »	191 »	210 »	
319	à houille	} avec passe-cendres et barre nickelée, sans braisière ni charbonnière	84 »	91 »	110 »	
320	—		} Supplément pour charbonnière 18 fr.	92 »	100 »	118 »
321	—			101 »	110 »	132 »
322	—			110 »	121 »	143 »
323	—			121 »	135 »	165 »
344-351	à houille, sans barre sur le devant	} Suppl. p. barre culv. poli. : 5 50 nickelée 6 fr. Diminution pour petits supports de 2 centim. au lieu de pieds : 3 fr.		31 »	34 »	
344 ^B - 351 ^B	—		32 »	35 »	46 »	
345-352	—		34 »	37 »		
345 ^B - 352 ^B	—		35 »	38 »	51 »	
346-353	—		38 »	41 »		
346 ^B - 353 ^B	—		39 »	42 »	55 »	
347-354	—		41 »	45 »		
347 ^B - 354 ^B	—		42 »	46 »	61 »	
348-355	—		46 »	50 »		
348 ^B - 355 ^B	—		47 »	51 »	67 »	
349-356	—		49 »	53 »		
349 ^B - 356 ^B	—		51 »	56 »	72 »	
350-357	—		55 »	60 »		
350 ^B - 357 ^B	—		56 »	61 »	77 »	
358	au bois			45 »		
359	—		51 »			
360	au bois		51 »			
361	—		57 »			
364 ^B	à houille	} avec barre nickelée et avec chaudière, sans braisière	154 »	176 »	198 »	
364	—		} Suppl. p. chaudière exhaussée, colletette et cov. culv. poli, 7 fr.	181 »	203 »	225 »
365	—			214 »	238 »	260 »
366	—			253 »	280 »	304 »
364 ^{BS}	—			avec barre nickelée, sans chaudière	139 »	159 »
364 ^S	—	—		165 »	187 »	207 »
365 ^S	—	—	194 »	220 »	239 »	
366 ^S	—	—	231 »	260 »	280 »	
367	au coke, unie ou ornée			108 »	136 »	
368	—			136 »	168 »	
369	—			166 »	199 »	
370	—			129 »	157 »	
371	—			157 »	190 »	
372	—			187 »	220 »	
379	à houille	} avec passe-cendres et barre nickelée, sans braisière, ni charbonnière	86 »	93 »	112 »	
380	—		} Supplément p ^r charbonnière 18 fr.	94 »	102 »	121 »
381	—			103 »	112 »	134 »

N ^o		PRIX		
		DESSUS MEULÉ		
		devanture lissée	devanture polie	devanture nickelée
382	à houille } avec passe-cendres et barre nickelée, } Supplément	113 »	124 »	145 »
383	— } sans braisère, ni charbonnière } pour charbonnière, 48 fr.	124 »	138 »	167 »
389	à houille, avec passe-cendres	82 »		102 »
390	— — — — —	93 »		113 »
391	— — — — —	105 »		127 »
392	— — — — —	117 »		140 »
393	— — — — —	135 »		155 »
389 ^B	— — — — —	75 »		94 »
390 ^B	— — — — —	85 »		105 »
391 ^B	— — — — —	96 »		117 »
392 ^B	— — — — —	110 »		135 »
393 ^B	— — — — —	123 »		145 »
394 - 398	à houille, sans charbonnière et sans barre, . . .	35 »		
394 ^B - 398 ^B	— — — — —	37 »		
395 - 399	— — — — —	38 »		
395 ^B - 399 ^B	— — — — —	39 »		
396 - 400	— — — — —	41 »		
396 ^B - 400 ^B	— — — — —	44 »		
397 - 401	— — — — —	45 »		
397 ^B - 401 ^B	— — — — —	46 »		
408 - 408 ^B	} Supplément pour galeries de côté 1 »	41 »		
409 - 409 ^B		51 »		
410 - 410 ^B	} Supplément p ^r cuisinières livrées	42 »		
411 - 411 ^B		avec foyer houille au lieu de	47 »	
412 - 412 ^B	} bois 3 »	52 »		
413 - 413 ^B		} Supplément p ^r cuisinières livrées	59 »	
414 - 414 ^B	avec un foyer à houille en plus de		69 »	
415 - 415 ^B	} celui de bois 4 50	79 »		
427		à houille et à bois, avec galeries	66 »	
428	— — — — —	74 »		
429	— — — — —	82 »		
430	— — — — —	86 »		
431	— — — — —	93 »		
432	— — — — —	99 »		
433	— — — — —	112 »		
434	— — — — —	83 »		
435	— — — — —	93 »		
436	— — — — —	103 »		
437	— — — — —	110 »		
438	— — — — —	116 »		
439	— — — — —	132 »		
440	— — — — —	148 »		
446	— — sans galeries	74 »	81 »	92 »
447	— — — — —	86 »	95 »	105 »
448	— — — — —	98 »	107 »	117 »

Suppl. p. barre cuivre poli 5.50
— — — — — mix. 6 fr.
Supplément
pour charbonnière
10 fr.

} avec foyer à bois sans
} et galeries de côté
} Réduction de 4 fr. p^r la
} suppression des galeries
} de côté



N ^o	Cuisinières en tôle et fonte	PRIX DESSUS MEULÉ		
		noires	semi-nickelées	nickelées
450 - 460	Pour mineurs, à 1 four, sans chaudière et sans barre.	96 »	104 »	111 »
451 - 461	— — — —	109 »	117 »	124 »
452 - 462	— — — —	120 »	129 »	137 »
453	Pour mineurs, à 2 fours, sans chaudière et sans barre	140 »	149 »	161 »
454	— — — —	154 »	161 »	176 »
455 - 465	} et N ^o B } Sans chaudière et sans barre de devant, avec trou de décroissage ou bouche de chaleur.	98 »	106 »	112 »
456 - 466		107 »	113 »	118 »
457 - 467		114 »	119 »	128 »
458 - 468		126 »	133 »	140 »
459 - 469		137 »	142 »	154 »
470 - 470 ^B	176 »	182 »	196 »	
471 - 471 ^B	} Sans chaudière, 2 fours, à trou de décroissage ou bouche de chaleur, sans barre.	192 »	198 »	214 »
472 - 472 ^B		133 »	138 »	149 »
473 - 473 ^B	} et N ^o B } Avec chaudière, à trou de décroissage ou bouche de chaleur, sans barre.	149 »	155 »	166 »
477 - 487		135 »	140 »	149 »
478 - 488		159 »	163 »	175 »
479 - 489		166 »	175 »	183 »
490 - 490 ^B		192 »	198 »	214 »
491 - 491 ^B	} Avec chaudière, 2 fours, à trou de décroissage ou bouche de chaleur, sans barre.	208 »	214 »	229 »
492 - 492 ^B		162 »	169 »	180 »
493 - 493 ^B		177 »	182 »	193 »
505 à 513	<i>Voir les prix page 14.</i>			
514 - 524	} et N ^o B } Avec four, étuve, barre nickelée, chaudière, collerette et dessus de chaudière cuivre poli.	97 »	100 »	106 »
515 - 525		106 »	112 »	117 »
516 - 526		118 »	124 »	131 »
517 - 527		137 »	141 »	150 »
518 - 528		152 »	159 »	165 »
519 - 529	165 »	175 »	183 »	
520 - 520 ^B	Sans barre. Supplément pour barre. 10 »	193 »	199 »	214 »
521 - 521 ^B	— — — — 10 »	209 »	216 »	229 »
555 - 565	} et N ^o B } Sans chaudière, à porte au foyer, sans barre . .	107 »	113 »	118 »
556 - 566		115 »	120 »	128 »
557 - 567		121 »	129 »	137 »
558 - 568		135 »	140 »	150 »
559 - 569		147 »	153 »	161 »
570 - 570 ^B	Sans chaudière, 2 fours, porte au foyer, sans barre. .	183 »	191 »	204 »
571 - 571 ^B	— — — —	200 »	206 »	223 »
572 - 572 ^B	Sans chaudière, à porte au foyer, sans barre.	142 »	149 »	159 »
573 - 573 ^B	— — — —	159 »	164 »	179 »
577 - 587	} et N ^o B } Avec chaudière, à porte au foyer, sans barre . .	142 »	150 »	157 »
578 - 588		167 »	175 »	183 »
579 - 589		177 »	182 »	193 »
590 - 590 ^B	Avec chaudière, à porte au foyer, sans barre.	200 »	206 »	220 »
591 - 591 ^B	— — — —	218 »	224 »	238 »
592 - 592 ^B	— — — —	172 »	177 »	186 »
593 - 593 ^B	— — — —	183 »	189 »	200 »

Sur demande, les cuisinières en tôle et fonte avec chaudière peuvent être livrées avec chaudière en cuivre étamé à l'intérieur, moyennant une majoration de 35 fr.

CUISINIÈRES EN TOLE ET FONTE (Série forte)

avec four garni de terre, panache et couvercle de chaudière en cuivre poli
avec encadrements en fer poli, barre nickelée sur le devant et bout de tuyau à clef

N^{OS} 505, 506, 507, 508, 509, 510 ET 511, Foyer à houille à gauche

N^{OS} 905, 906, 907, 908, 909, 910 ET 911, — à droite

N^{OS} 512 ET 513, Foyer à houille au milieu, sans porte au foyer

N^{OS} 505^B, 506^B, 507^B, 508^B, 509^B, 510^B ET 511^B, Foyer mixte à bois et à houille à gauche

N^{OS} 905^B, 906^B, 907^B, 908^B, 909^B, 910^B ET 911^B, — — — à droite

N^{OS} 512^B ET 513^B, Foyer mixte au milieu, avec porte au foyer

N°	Largeurs	SÉRIE FORTE FOUR GARNI	PRIX AVEC DESSUS MEULÉ ET EMBALLAGE SOUS BOIS		
			noires	demi-nickelées	nickelées
505-905	» 70	avec foyer à houille, sans porte au foyer	104 »	111 »	120 »
506-906	» 75	— — — —	113 »	120 »	130 »
507-907	» 80	— — — —	121 »	131 »	141 »
508-908	» 85	— — — —	130 »	140 »	150 »
509-909	» 90	— — — —	143 »	153 »	163 »
510-910	» 95	— — — —	150 »	160 »	170 »
511-911	1 »	— — — —	155 »	165 »	175 »
512	1 13	— — — —	190 »	200 »	210 »
513	1 30	— — — —	225 »	235 »	245 »

Les cuisinières N^{OS} 505^B à 511^B et 905^B à 911^B, 512^B et 513^B qui comportent toujours un foyer mixte à bois et à houille, avec 2 grilles et porte au foyer, donnent lieu à un supplément de 12 fr. sur les prix ci-dessus. Moins-value pour couvercle de chaudière en fonte affleurant le dessus : 4 fr. pour tous les numéros. Les encadrements peuvent être en fonte poli fin, sur demande, sans majoration.

CUISINIÈRES EN TOLE ET FONTE (Série spéciale demi-forte)

avec four non garni, panache et couvercle de chaudière en cuivre poli
avec encadrements en fer, barre en cuivre sur le devant et bout de tuyau à clef

N^{OS} 605, 606, 607, 608, 609, 610 ET 611, Foyer à houille à gauche

N^{OS} 805, 806, 807, 808, 809, 810 ET 811, — à droite

N^{OS} 612, 613, Foyer à houille au milieu, sans porte au foyer

N^{OS} 605^B, 606^B, 607^B, 608^B, 609^B, 610^B ET 611^B, Foyer mixte à bois et à houille à gauche

N^{OS} 805^B, 806^B, 807^B, 808^B, 809^B, 810^B ET 811^B, — — — à droite

N^{OS} 612^B ET 613^B, Foyer mixte au milieu, avec porte au foyer

N°	Largeurs	SÉRIE SPÉCIALE DEMI-FORTE FOUR NON GARNI	PRIX dessus brut sans emballage		PRIX DESSUS MEULÉ AVEC EMBALLAGE SOUS BOIS	
			noires	demi-nickelées	nickelées	
605-805	» 70	avec foyer à houille, sans porte au foyer	88 »	110 »	114 »	
606-806	» 75	— — — —	97 »	118 »	124 »	
607-807	» 80	— — — —	104 »	127 »	132 »	
608-808	» 85	— — — —	113 »	135 »	140 »	
609-809	» 90	— — — —	120 »	143 »	151 »	
610-810	» 95	— — — —	127 »	151 »	157 »	
611-811	1 »	— — — —	132 »	156 »	163 »	
612	1 13	— — — —	160 »	195 »	205 »	
613	1 30	— — — —	190 »	225 »	235 »	

Les cuisinières N^{OS} 605^B à 611^B et 805^B à 811^B, 612^B et 613^B, qui comportent toujours un foyer mixte à bois et à houille avec 2 grilles et porte au foyer, donnent lieu à un supplément de 12 fr. sur les prix ci-dessus. Moins-value pour couvercle de chaudière en fonte affleurant le dessus : 4 » quel que soit le numéro. Plus-value pour four garni de terre réfractaire 2 50 — — Plus-value pour le meulage du dessus des cuisinières noires 2 50 — — Plus-value pour l'emballage sous bois 10 » — —



1^{re} Série

CUISINIÈRES (suite)

N ^o	Fourneaux de Lyon N ^{os} 600 à 604 foyer à gauche N ^{os} 600 ^D à 604 ^D foyer à droite EN TOLE ET FONTE	PRIX DESSUS MEULE ENCADREMENTS ORNÉS OU UNIS				
		ornement	demi-nickelées	nickelées	Portes et meubles émaillés cuisiniers	Portes dessus et meubles nickelés cuisiniers
600-600 ^D	A houille et au bois, avec barre nickelée et couvercle de chaudière en fonte. Emballage sous paille pour les cuisinières ordinaires et en caisse pour les émaillées ou nickelées. Toujours avec tuyau à clé. Suppl. p ^r collerette et couvercle de chaudière cuivre poli ou cuivre nickelé.	70 »	73 »	84 »	88 »	
601-601 ^D		80 »	85 »	95 »	100 »	
602-602 ^D		92 »	97 »	108 »	114 »	
603-603 ^D		104 »	109 »	118 »	127 »	
604-604 ^D		115 »	120 »	133 »	140 »	
		6 »	6 »	6 »	6 »	
		8 »	8 »	8 »	8 »	

Ces cuisinières peuvent se livrer, sur demande, avec chaudière à collerette rectangulaire sans majoration de prix.

Fourneaux de Paris en fonte, avec chaudière

614-614 ^D	Avec barre nickelée, collerette et dessus de chaudière cuivre poli, foyer à houille, sans porte au foyer, dessus à coins ronds ou carrés, à volonté, bout de tuyau à clé compris. Les cuisinières 614-615 et B ne se font pas avec foyer rétrécissable.	88 »	93 »	100 »	105 »	115 »
615-615 ^D		103 »	109 »	115 »	122 »	133 »
616-616 ^D		114 »	117 »	123 »	130 »	140 »
617-617 ^D		126 »	133 »	139 »	148 »	159 »
618-618 ^D		144 »	151 »	158 »	168 »	180 »
619-619 ^D		161 »	170 »	179 »	189 »	201 »

Fourneaux de Paris en fonte émaillée, imitation de la céramique

N ^o	DEVANTURE SEULE ÉMAILLÉE			DEVANTURE ET CÔTÉS ÉMAILLÉS			DEVANTURE, CÔTÉS FONTE ET DOSSIER TOLE ÉMAILLÉS		
	Décor polychrome riche imitation de la céramique décorée fond ivoire vert pâle ou gris perle	Quadrillage noir sur émail uni ivoire vert pâle ou gris perle	Impression rouge ou bleu façon carreaux céramique sur fond crème	Décor polychrome riche imitation de la céramique décorée fond ivoire vert pâle ou gris perle	Quadrillage noir sur émail uni ivoire vert pâle ou gris perle	Impression rouge ou bleu façon carreaux céramique sur fond crème	Décor polychrome riche imitation de la céramique décorée fond ivoire vert pâle ou gris perle	Quadrillage noir sur émail uni ivoire vert pâle ou gris perle	Impression rouge ou bleu façon carreaux céramique sur fond crème
614-614 ^D	179 »	156 »	166 »	233 »	181 »	198 »	281 »	201 »	227 »
615-615 ^D	192 »	167 »	179 »	247 »	192 »	210 »	300 »	213 »	242 »
616-616 ^D	206 »	179 »	191 »	264 »	207 »	226 »	323 »	231 »	258 »
617-617 ^D	221 »	192 »	204 »	284 »	224 »	243 »	348 »	247 »	278 »
618-618 ^D	237 »	205 »	217 »	305 »	242 »	259 »	372 »	267 »	295 »
619-619 ^D	255 »	220 »	235 »	325 »	259 »	277 »	399 »	287 »	316 »

Supplément pour tablette étagère de 0^m18 de profondeur, émail uni, de la couleur du fond du décor, avec deux consoles nickelées et une table rallonge de 0^m18 de profondeur, se plaçant sur le derrière de la cuisinière au moyen de deux supports fonte; l'ensemble, en plus du dossier, quel que soit le N^o de la cuisinière. 30 fr.

Supplém^t p^r la table rallonge seule avec ses deux supports, quel que soit le N^o 9 fr.

Supplém^t p^r foyer rectangulaire rétrécissable permettant de brûler la houille et le bois, avec la porte sur la façade, pour tous les N^{os} (sauf les N^{os} 614, 615, 614^D-615^D) 5 fr.

Supplément pour porte au foyer à houille, pour tous les N^{os} 3 fr.

Moins-value pour chaudière affleurant le dessus, pour tous les N^{os} 4 fr.

Sur demande, les cuisinières 614 à 619 et 614^D à 619^D peuvent être livrées avec chaudière en cuivre étamé à l'intérieur, moyennant une majoration de . . . 35 fr.

N ^o	Cuisinières en fonte	Devanture polie	
		Devanture nickelée	Devanture nickelée
631	Avec barre nickelée et chaudière. Avec barre nickelée, avec chaudière exhaussée, collerette et couvercle en cuivre poli.	335 »	365 »
632		358 »	382 »
	Avec barre nickelée et chaudière. Avec barre nickelée, avec chaudière exhaussée, collerette et couvercle en cuivre poli.	388 »	423 »
		414 »	446 »
	Suppl ^t pour émaillage en noir des 4 pieds et des 4 colonnes	5 »	
	— couleur — 4 — — 4 —	8 »	
	— polissage des 4 pieds et des 4 colonnes . . .	10 »	

N ^o	Cuisinières tôle et fonte pour marinières SANS CHAUDIÈRE	PRIX AVEC DESSUS MEULÉ			
		ordinaires	demi-nickelées	nickelées	émailées
634 - 635	Sans charbonnière.	68	73	78	
644 - 645		84	87	95	
636 - 656	—	92	95	104	
637 - 657	—	100	104	115	
638 - 658	Avec charbonnière.	99	103	110	
646 666		107	110	121	
647 - 667		116	121	132	
648 - 668	—				
Fourneaux de Paris en fonte					
671	à houille, à arcade	Encadrements meulés	51	67	
672	—		55	70	
673	—		59	73	
674	—		63	79	
675	—		69	86	
676	—		77	99	
677	—		88	110	
681	—		78	95	
682	—		84	103	
683	—		90	110	
684	—	95	117		
685	—	102	125		
686	—	113	140		
687	—	127	155		
Cuisinières en fonte					
689	à houille, avec passe-cendres	Collerette et couvercle de chaudière en cuivre poli.	82	102	
690	—		93	113	
691	—		105	127	
692	—		117	140	
693	—		135	155	
689 ^B	—		75	94	
690 ^B	—		85	105	
691 ^B	—		96	117	
692 ^B	—		110	135	
693 ^B	—		123	145	
Fourneaux mixtes (à houille et à gaz)					
EN FONTE					
694	à houille et à gaz, à arcade	Encadrements meulés	123	144	
695	—		132	155	
696	—		147	176	
697	—		157	184	

Observations relatives aux Fourneaux de Paris et aux Fourneaux mixtes

Sur demande, une charbonnière peut être fournie moyennant une majoration de :

N ^o	671	672	673	674	675	676	677	681	682	683	684	685	686	687	694	695	696	697
Ordinaires. Fr.	8	8	9	10	11	11	12	14	12	13	15	16	18	20	15	16	18	20
Nickelées. Fr.	14	14	12	13	15	15	16	15	16	18	19	21	22	25	19	20	22	25

Ces majorations s'entendent pour de la tôle ordinaire; pour de la tôle forte, compter 3 fr. en plus.

Sur demande, la chaudière peut être remplacée par un réchaud, moyennant une diminution de :

N ^o	671	672	673	674	675	676	677	681	682	683	684	685	686	687	694	695	696	697
Fr.	3,20	3,20	3,20	3,75	3,75	3,75	4,30	3,20	3,90	3,90	3,75	3,75	3,75	4,30	3,75	3,75	3,75	4,30



1^{re} Série

CUISINIÈRES (suite)

N°	Largeur sans galeries	Cuisinières de l'Est A parois de four mobile en tôle de fer. Avec foyer mixte à houille et à bois, la grille supplémentaire toujours fournie; avec galeries de côté.	PRIX AVEC DESSUS MEULÉ				
			Fonte ordinaire	1/2 nickel, colonnes et galeries nickelées	Nickelées ou émaillées		
					devanture et côtés en fonte ordinaire	devanture seule émaillée au cu orange	devanture et côtés émaillés au cu céramique
699	0 ^m 70		86 »	96 »	110 »	126 »	136 »
700	0 80	Supplément pour barre nickelée sur le devant et les deux côtés remplaçant les deux galeries de côtés 20 fr.	100 »	112 »	129 »	148 »	159 »
701	0 90		112 »	124 »	144 »	163 »	174 »
702	1 »		134 »	146 »	168 »	191 »	208 »
703	0 70		66 »	76 »	85 »	96 »	100 »
704	0 80		76 »	88 »	99 »	110 »	115 »
705	0 90		88 »	99 »	110 »	126 »	131 »
706	1 »		110 »	120 »	131 »	142 »	152 »
NOTA. — Les Cuisinières 699 à 706 peuvent se livrer émaillées entièrement, c'est-à-dire avec colonnes, galeries et portes émaillées au lieu de nickelées, au même prix que le nickelé.							
Cuisinière au coke, N° 710, en fonte							PRIX
710	Au coke, avec dessus meulé, devant ^{re} lissée et dessus à biseau poli, sans galeries						60 »
							Supplément pour galeries de côté. 4 »

N°	Fourneaux de Paris, en fonte sans chaudière	PRIX AVEC DESSUS MEULÉ				
		ordinaire	demi-nickelées	nickelées	Portes et devantures émaillées au cu orange	Portes et devantures et côtés émaillés au cu céramique
714 - 714 ^B	Avec barre nickelée, foyer à houille sans porte, bout de tuyau à clef compris. Les cuisinières 714-715 et B ne se font pas avec foyer rétrécissable.	66 »	69 »	74 »	79 »	86 »
715 - 715 ^B		77 »	82 »	86 »	91 »	100 »
716 - 716 ^B	Avec barre nickelée, foyer à houille, dessus à coins ronds ou carrés, à volonté, bout de tuyau à clef compris.	83 »	88 »	92 »	96 »	105 »
717 - 717 ^B		94 »	100 »	104 »	111 »	119 »
718 - 718 ^B		107 »	113 »	118 »	125 »	135 »
719 - 719 ^B		122 »	127 »	134 »	141 »	151 »

Fourneaux de Paris en fonte émaillée, imitation de la céramique

N°	DEVANTURE SEULE ÉMAILLÉE			DEVANTURE ET COTÉS ÉMAILLÉS			DEVANTURE, COTÉS FONTE ET DOSSIER TÔLE ÉMAILLÉS		
	Décor polychrome riche imitation de la céramique décorée fond ivoire vert pâle ou gris perle	Quadrillage noir sur émail uni ivoire vert pâle ou gris perle	Impression rouge ou bleu foncé façon carreaux céramique sur fond crème	Décor polychrome riche imitation de la céramique décorée fond ivoire vert pâle ou gris perle	Quadrillage noir sur émail uni ivoire vert pâle ou gris perle	Impression rouge ou bleu foncé façon carreaux céramique sur fond crème	Décor polychrome riche imitation de la céramique décorée fond ivoire vert pâle ou gris perle	Quadrillage noir sur émail uni ivoire vert pâle ou gris perle	Impression rouge ou bleu foncé façon carreaux céramique sur fond crème
714 - 714 ^B	134 »	117 »	124 »	174 »	136 »	148 »	211 »	151 »	170 »
715 - 715 ^B	144 »	125 »	134 »	185 »	144 »	158 »	224 »	159 »	182 »
716 - 716 ^B	155 »	134 »	143 »	200 »	156 »	170 »	242 »	172 »	193 »
717 - 717 ^B	166 »	144 »	154 »	213 »	168 »	182 »	261 »	184 »	209 »
718 - 718 ^B	177 »	154 »	163 »	229 »	182 »	195 »	280 »	200 »	222 »
719 - 719 ^B	191 »	166 »	176 »	244 »	195 »	207 »	300 »	216 »	237 »

Supplément pour tablette étagère de 0^m18 de profondeur, émail uni, de la couleur du fond du décor, avec deux consoles nickelées et une table rallonge de 0^m18 de profondeur, se plaçant sur le derrière de la cuisinière au moyen de deux supports fonte; l'ensemble, en plus du dossier, quel que soit le N° de la cuisinière 23 fr.

Supplément pour la table rallonge seule avec ses deux supports quel que soit le N° 7 »

Supplément pour foyer rectangulaire rétrécissable, permettant de brûler la houille et le bois, avec la porte sur la façade, pour tous les N° (sauf 714-715 et 714^B-715^B) 5 »

Supplément pour porte au foyer à houille, pour tous les N° 3 »

N ^{os}	Cuisinières en fonte émaillée et décorée	PRIX			
		Émail noir	Émail couleur	Émail gris ou vert d'eau décoré	Émail ivoire décoré
282	à houille, unie	113 »	122 »	137 »	149 »
283	— —	121 »	129 »	150 »	159 »
284	— —	134 »	145 »	167 »	177 »
285	— —	150 »	160 »	185 »	199 »
286	— —	171 »	183 »	205 »	220 »
291	— —	143 »	154 »	177 »	192 »
292	— —	177 »	192 »	227 »	242 »
293	— —	214 »	233 »	277 »	291 »
294	— —	163 »	173 »	199 »	214 »
295	— —	199 »	215 »	249 »	265 »
296	— —	235 »	253 »	299 »	313 »
Cuisinières jouets en fonte émaillée et décorée					
1	Dessus meulé	25 »	26 »	35 »	38 »
2	— —	23 »	24 »	33 »	35 »
3	— —	26 »	27 »	39 »	41 »
4	— —	37 »	39 »	51 »	53 »
Cuisinières jouets en tôle et fonte					
		<i>sans barre et sans tuyaux</i>			
5	Dessus meulé		noires	1/2 nickelées	nickelées
6	— —		16 »	18 »	21 »
7	— —	Suppl. pour barre, cuivre poli. . . 1,50 nickelé. . . 2,50	14 »	16 »	20 »
8	— —		18 »	20 »	23 »
Diminution p ^r dessus non meulé 1,50 pour tous les numéros			22 »	24 »	27 »

N ^{os}	Robinets en cuivre pour Cuisinières	PRIX		N ^{os}	Robinets en cuivre pour Cuisinières	PRIX	
		cuivre poli	cuivre nickelé			cuivre poli	cuivre nickelé
1	petit.	2 10	2 50	9	sans rosace p ^r cuisinières tôle et fonte.	4 35	4 75
2	moyen.	2 80	3 20	9 ⁿ	— —	3 75	4 10
3	gros.	3 50	3 90	23	petit pour cuisinière jouet.	1 60	1 80
3 ⁿ	3 80	4 25	49	p ^r cuisinières n ^{os} 771 à 774	2 80	3 20
				Rosace pour robinet n^o 9.		» 45	» 50

Etagères pour Cuisinières en fonte

N^o 1 pour cuisinières N^{os} 315 à 318-315^s à 318^s (barre en cuivre poli.
N^{os} 364^B à 366-364^{BS} à 366^S) — — nickelé.

Les cuisinières N^{os} 315 à 318 et S, N^{os} 364^B à 366 et S, étant tarifées avec barre nickelée sur le devant, leurs prix sont diminués de la valeur de cette barre, quand elles sont demandées avec main courante pour étagère N^o 1.

SANS BARRE EN CUIVRE, L'ÉTAGÈRE POSÉE SUR LA CUISINIÈRE

N^o 2 pour cuisinières N^{os} 315 à 318-315^s à 318^s-364^B à 366-364^{BS} à 366^S
— 319 à 323-319^B à 323^B-379 à 383

BARRES AVEC COTÉS POUR CUISINIÈRES

(Les mêmes que celles pour étagères, mais seules)

Nos	Description	PRIX	
		cuivre poli	cuivre nickelé
Nos 315 à 318-315 ^s à 318 ^s -364 ^B à 366-364 ^{BS} à 366 ^S		30 »	39 »
— 631		34 »	44 »
— 632		36 »	47 »
Supplément aux Cuisinières demandées avec ces barres pour remplacer celles de devant.	N ^{os} 315 à 318 et S, 364 ^B à 366 et S	21 »	29 »
	— 631	25 »	34 »
	— 632	27 »	37 »

	PRIX		
	AVEC CONSOLES EN		
	Fonte ordinaire	Émail noir	Émail couleur ou nickelées
N ^o 1	58 »	74 »	82 »
—	67 »	83 »	90 »
N ^o 2	26 »	41 »	49 »
—	25 »	37 »	42 »



RENSEIGNEMENTS SPÉCIAUX SUR LES CUISINIÈRES FONTE

Toutes les cuisinières sont fournies avec garnitures nickelées ; mais elles peuvent, sur demande et sans changement de prix, être remplacées par des garnitures en cuivre ou en fonte émaillée ; excepté les N^{os} 51 à 57, 95, 96, 124, 125, 129, 130 et 260 à 264 qui ne se font qu'avec boutons fixes en fonte.

Sur demande et moyennant une augmentation de prix, les pieds, colonnes et galeries des cuisinières peuvent être fournis en fonte émaillée noire.

Moyennant une augmentation de 16 francs sur les prix bruts du tarif, les cuisinières N^{os} 20, 21, 31, 32, 37, 38, 42, 43, 61, 62, 63, 74, 75, 76, 97, 98, 99, 131, 132, 133, 134, 147 et 366 peuvent être fournies, sur demande, avec la table de dessus allongée de 10 centimètres à chaque extrémité ; l'augmentation est de 22 francs pour les cuisinières N^{os} 631 et 632.

Les cuisinières N^{os} 410 à 415 tarifées avec grands pieds de 0^m41 peuvent, sur demande et sans diminution de prix, être fournies avec pieds de 0^m40, 0^m23 ou 0^m34.

Toutes les cuisinières peuvent, sur demande, être garnies d'une barre en cuivre poli ou nickelé adaptée sur le devant ; le coût est de 9 fr. en cuivre poli et 10 fr. en cuivre nickelé, quelle que soit la grandeur de la cuisinière. Même majoration pour chaque barre de côté.

Les cuisinières tarifées avec porte à rôtir peuvent, sur demande, être fournies sans porte à rôtir moyennant une diminution de prix de 1 fr. par cuisinière.

Les cuisinières tarifées avec passe-cendres peuvent, sur demande, être livrées sans passe-cendres moyennant une diminution de 2 fr. par cuisinière.

Réduction de 1 fr. pour les cuisinières demandées avec chaudière en fonte inoxydable.	} Excepté les cuisinières jouets.
— 1,50 — — — — brute.	

RENSEIGNEMENTS SPÉCIAUX SUR LES CUISINIÈRES TÔLE ET FONTE

Les Cuisinières tôle et fonte, demandées avec barre sur le devant, subissent une majoration de 9 fr. en cuivre poli et de 10 fr. en cuivre nickelé lorsqu'elles sont tarifées sans barre de devant. La majoration est la même pour chaque barre de côté.

Les Cuisinières ordinaires tarifées avec collerette et couvercle de chaudière en cuivre poli peuvent être livrées avec la collerette et le couvercle de la chaudière en cuivre nickelé moyennant une majoration de 2 fr.

Les Cuisinières en tôle et fonte tarifées avec chaudière subissent une moins-value de 18 fr. au tarif lorsqu'elles sont demandées sans la chaudière, la collerette, le couvercle en cuivre rouge et le robinet.

Supplément pour bout de tuyau : sans clef, 1 fr. 50 ; avec clé fonte ordinaire, 2 fr. 25 ; avec clé fonte nickelée 2 fr. 50.

Supplément pour serpentín ou guirlande placé au bas des Cuisinières tôle et fonte :	} quel que soit le N ^o de la Cuisinière.
Ordinaire, uni, 2 fr. Nickelé, uni, 3 fr.	
— orné, 2 fr. 50 — orné, 4 fr.	

Réduction de 1 fr. pour les cuisinières demandées avec chaudière en fonte inoxydable.	} Excepté les cuisinières jouets.
— 1,50 — — — — brute.	

PIÈCES DE REMPLACEMENT POUR LES CUISINIÈRES

En se plaçant devant, faisant face à une cuisinière, on désigne :

Par côté droit, celui que l'on a à sa droite et par côté gauche celui que l'on a à sa gauche; il en est de même pour chacune des parties de la cuisinière. Ainsi on demandera :

Le côté droit . . .	} du		Le côté droit	} du four de		
Le côté gauche . . .			Le côté gauche		droite ou de	
La pièce de bout . . .			} foyer		Le dessus	gauche, quand
La grille de fond . . .					Le derrière	
		Le fond (cadre et tampon).				

Un pied de devant de droite ou de gauche.

Un pied de derrière — —

Le derrière de droite . . . }
Le derrière de gauche . . . } Quand il est composé de plusieurs pièces.
Le derrière du milieu . . . }

La devanture avec ou sans les portes.

Les tampons ou couvercles pleins doivent être désignés par leur diamètre extérieur et le N° de la cuisinière; les cercles ou anneaux par leur diamètre extérieur, leur largeur et le N° de la cuisinière.

Le **numéro** de la cuisinière, si elle est en fonte, se trouve généralement inscrit sur le **côté droit** de la cuisinière ou sur la porte portant la firme.

Voir à la fin du présent Tarif les prix des pièces
de remplacement et des pièces détachées



N°	Dessus en fonte	PRIX par 100 kilos		
		FONTE		
		ordinaire	meulée	
	Dessus de Cuisinières complets.	59 »	71 »	
	Sans indications, les dessus de Cuisinières sont toujours expédiés en fonte meulée.			
	Poignées en fonte	LA PIÈCE		
		ambros	polie	
		nickelée	nickelée	
0	A charnières pour charbonnières de cuisinières de mariniers.	» 60	1 25	1 45
1	Pour portes de four ou d'étuve.	» 80	1 60	1 90
2	— de foyer ou de cendrier.	» 65	1 30	1 60
3	— de four ou d'étuve	» 70	1 50	1 70
4	— de foyer ou d'étuve de cendrier	» 60	1 15	1 25
	Garniture de trou d'air.	» 25	» 40	» 45
	Rosace pour trou de décrassage	» 25	» 40	» 45
	Pilastres N° 1 à 8	2 40	3 95	6 »
	Bouche de chaleur unie ou ornée, montée.	2 30	3 75	4 35
	Gueulards ornés N° 1, 2, 3, 4, 5, 6, 7, 8 et 9, unis N° 10 et 11	1 70	2 70	4 »
	Portes de Nettoyage en fonte			
1-2 et 2 ^o	Sans bouton ni fermeture	» 35	» 60	» 70
1-2 et 2 ^o	Montées avec bouton nickelé et fermeture à ressort	1 15	1 35	1 55
	Crapaudines en fonte			
0	Simple.	» 25	» 45	» 60
1	—	» 35	» 60	» 70
2 et 0 ^o	—	» 40	» 75	» 90
3	—	» 30	» 50	» 65
4	Double.	1 25	2 60	2 75
	Les Crapaudines N° 1 et 2 peuvent être livrées sans augmentation de prix avec trou ovale pour cadres de portes avec fermeture à soulèvement, tels que les cadres de portes de fours N° 6, 7, 8 et 9.			
	Devantures de Cendriers en fonte			
1 et 5	Entièrement en fonte, sans bouton et sans demi-lune.	» 80	1 55	1 80
2-3-6 et 7	— — — — —	1 10	1 80	2 15
4-8 et 9	— — — — —	1 20	1 90	2 40
10 et 10 ^o	— — — — —	1 35	2 »	2 45
1	— avec bouton ovale nick. et demi-lune montée	2 45	2 85	3 55
2 et 3	— — — — —	2 75	3 30	3 95
4	— — — — —	2 85	3 35	4 »
5	— avec boule nickelée.	1 55	2 10	2 60
6 et 7	— — — — —	1 70	2 30	2 85
8	— — — — —	1 85	2 35	3 »
9	— avec bouton ovale nickelé.	2 30	2 75	3 45
10 et 10 ^o	— — — — —	2 40	2 85	3 55
12 et 16	Entièrement en fonte, avec cadre sans bouton, pour cuisinières du Nord; le cadre seul se fait nickelé.	1 60	2 20	2 65
13 et 17	— — — — —	1 70	2 60	2 80
14 et 18	— — — — —	1 90	2 65	3 15

1^{re} Série ACCESSOIRES POUR CUISINIÈRES EN TOLE ET FONTE (suite) 1^{re} Série

N ^{os}	Devantures de Cendriers (suite)	PRIX		
		FONTE		
		ordinaire	polie	nickelée
12-13-16 17-19 20-21-22	Entièrement en fonte, avec cadre, bouton ovale nickelé et rosace sous le bouton. En fonte ordinaire, la rosace n'est pas nickelée. En fonte nickelée, le cadre, la rosace et le bouton sont nickelés.	3 »	3 55	4 »
14 et 18	— — — —	3 45	4 20	4 50
23-24 et 25	— — — —	2 40	3 »	3 55
	Dans les devantures N ^{os} 12 à 18, on peut remplacer le bouton ovale et sa rosace par une poignée de cendrier, sans augmentation de prix.			
	Portes de Foyers en fonte			
1-2-5 et 6	Entièrement en fonte, avec cadre, non montées, sans bouton. Le cadre seul se fait nickelé	1 65	2 55	2 70
3-4-7-8	— — — —	2 »	2 65	3 15
4 et 5	Entièrement en fonte, avec cadre, bouton nickelé et rosace, non montées. En fonte ordinaire, la rosace n'est pas nickelée. En fonte nickelée, le cadre, la rosace et le bouton sont nickelés	2 75	3 35	3 85
2-3-6 et 7	— — — —	3 15	3 65	4 30
4 et 8	— — — —	3 45	3 80	4 50
9-10 et 11	— — — —	3 »	3 75	4 20
12-13-14-15	En fonte ordinaire, le bouton est nickelé	1 75	2 »	3 »
	Dans les portes de foyer 1 à 8, on peut remplacer le bouton ovale et sa rosace par une poignée de porte de foyer, sans augmentation de prix. Les portes de foyers demandées montées avec contrepoids subissent une augmentation de.			
	Bouton de porte de foyer.	» 65	» 80	» 90
	Rosace	» 10	» 30	» 35
	Toujours ensemble.	» 75	1 10	1 25
	Cadres en fonte pour Portes de Fours			
1	A crapaudines, abattants, unis, avec clanche, bouton nickelé.	2 60	3 40	5 50
2-3-4-9	— — — — —	2 75	3 95	6 »
5-6	— — — ornés, bouton nickelé	1 90	3 25	4 20
7-8	— — — — —	2 10	3 65	4 45
155-156-157	— pour cuisinières de mariniers	1 60	2 75	3 35
	Sans boutons, les cadres 1 à 9 subissent une diminution de .	» 40	» 40	» 40
	Clanches pour cadres de portes de fours N ^{os} 1 à 4, sans bouton avec bouton nickelé	» 60	1 10	1 25
	— — — — —	1 10	1 50	1 65
	Mentonnets en fonte malléable avec écrou, 1 cran ou 2 crans	» 35	» 60	» 65
10 et 17	A contrepoids, abattants, en 2 pièces non montées. Le cadre extérieur seul se fait nickelé	3 10	3 90	4 85
11 et 18	— — — — —	3 25	4 30	5 15
12 et 19	— — — — —	3 45	4 40	5 50
13 et 20	— — — — —	3 70	4 55	5 90
14 et 21	— — — — —	3 90	4 85	6 20
15 et 22	— — — — —	4 20	5 35	6 75
16 et 23	— — — — —	4 45	5 75	7 20
31-32-33-34-32 ^b et 34 ^b	— — — — —	2 50	4 30	5 15
	Les cadres de portes de fours demandés montés avec contrepoids subissent une augmentation de	2 10	2 10	2 10



1^{re} Série ACCESSOIRES POUR CUISINIÈRES EN TOLE ET FONTE (suite) — 1^{re} Série

N°	Portes de four complètes, avec encadrement en fer, fond en tôle rivé, planche et boutons montés	PRIX		
		FONTE		
		ordinaire	polie	nickele
58		7 »	9 »
59		7 50	10 »
60		7 75	10 50
61		8 »	10 75
Portes d'Étuves complètes, avec encadrement en fer, fond en tôle rivé, planche et bouton montés				
62		7 »	8 50
63		7 »	8 75
64		7 »	9 »
65		7 25	9 50
Cadres en fonte pour Portes d'Étuves				
24	A crapaudines, abattants, unis, avec planches, bouton nick.	2 15	2 65	4 45
25	— — — — —	2 40	3 35	4 60
26	— — — — —	2 45	3 50	4 85
27	— — — — —	2 60	3 80	5 15
28	— — — — — ornés, bouton nickelé.	1 80	2 40	3 80
29	— — — — —	2 »	3 15	4 20
30	— — — — —	2 40	3 35	4 60
31	A crapaudines, ouvrants, ornés, bouton nickelé.	1 70	2 65	3 55
32	— — — — —	1 75	2 75	3 75
Planches pour cadres de portes d'étuves N°s 24 à 27, sans bouton.				
	avec bouton.	» 45	1 »	1 15
	avec bouton.	» 80	1 35	1 55
35 et 44	A tige verticale, ouvrants, complets en deux pièces non montés; le cadre extérieur seul se fait nickelé	2 45	3 15	4 »
36-37-45 et 46	— — — — —	2 70	3 45	4 50
38 et 47	— — — — —	2 85	3 70	4 75
39 et 48	— — — — —	3 10	3 90	5 15
40 et 49	— — — — —	3 35	4 30	5 50
41 et 50	— — — — —	3 60	4 55	5 90
55-56-57-58-56 ^a et 58 ^a	— — — — —	2 40	2 75	3 75
	— avec tige verticale, pour tous les numéros, supplément	1 25	1 25	1 25
	Pieds de derrière N° 9, 10 et 11 la pièce	1 05	1 30	1 55
1	Applicque pour portes de cuisinières de mariniers	» 80	2 10	2 40
Bouches de chaleur à valve pour cuisinières de mariniers				
3-4 et 5	1 20	1 85	2 15
Devantures de charbonnières pour cuisinières de mariniers				
1	Sans les poignées.	2 50	4 40	5 50
2	— — — — —	2 75	4 55	5 90
3	— — — — —	3 »	4 85	6 25
Serpentin ou Guirlande				
	Le mètre courant. { uni	2 30	2 75	3 45
	{ orné.	2 85	3 70	4 60

N ^{os}		PRIX des Poêles en fonte ordinaire sans galeries au dessus ni au socle	SUPPLÉMENTS à ajouter aux Prix des Poêles en fonte ordinaire sans galeries						
			GALÉRIES DU DESSUS				GALÉRIE DU SOCLE		
			ordinaires	émaillé noir	polies	polies et nickelées	ordinaire	polie	polie et nickelée
1	23 »							
2	26 »							
3	29 »							
6	29 »							
7	36 »							
10	37 »							
11	sans porte au foyer	41 »	1 35	2 30	4 »	5 40		Majoration de 2,45 avec porte au foyer	
17	41 »							
18	49 »							
19	55 »							
26	33 »				1 35			
27	38 »							
28	44 »							
31	sans porte au foyer	38 »						Majoration de 2,45 avec porte au foyer	
32	galerie au socle	42 »	1 35	2 30	4 »	5 40			
39	13 »							
40	14 »							
41	17 »							
42	19 »							
45	20 »							
46	23 »							
47	42 »	1 50	2 90	4 30
48	49 »	1 55	3 20	4 70
49	56 »	1 25	2 30	2 30	3 30	1 70	3 75	5 50
50	29 »	1 50	2 90	4 30
51	36 »	1 55	3 20	4 70
52	42 »	1 70	3 75	5 50
56	27 »							
57	33 »							
62	40 »	1 35	2 65	4 »
63	45 »	1 50	2 90	4 30
64	52 »	1 65	3 30	4 80
65	27 »	1 35	2 30	2 30	3 30	1 35	2 65	4 »
66	35 »	1 50	2 90	4 30
67	39 »	1 65	3 30	4 80
68	37 »	1 35	2 65	4 »
69	25 »	1 35	2 65	4 »



2^{me} Série

POÊLES (suite)

N ^{os}	PRIX des Poêles en fonte ordinaire sans galeries au dessus ni au socle	SUPPLÉMENTS à ajouter aux Prix des Poêles en fonte ordinaire sans galeries															
		Foyer meulé	GORGE		SOCLE		GALERIES DU DESSUS				GALERIE DU SOCLE						
			poêle	poêle et vitre	poli	poli et métal	émaillées	émail noir	polies	polies et vitrées	ordinaire	poêle	poêle et vitre				
70 ^B	14																
70	15																
71	16																
72	18																
72 ^B	20	Supplément de 0 fr. 25 pour tiroir plus profond.															
73	25																
74	29																
75	31																
76	40	1 35	2 65	4	»	
77	41	1 35	2 65	4	»	
78	46	1 50	2 85	4	30	
79	48	1 35	2 30	2 30	3 30	1 50	2 85	4	30	
80	51	1 55	3 20	4	70	
81	55	1 60	3 35	4	80	
82	59	1 70	3 75	5	50	
83	29	1 35	2 65	4	»	
84	30	1 35	2 65	4	»	
85	34	1 50	2 85	4	30	
86	37	1 50	2 85	4	30	
87	40	1 55	3 20	4	70	
88	42	1 60	3 35	4	80	
89	47	1 70	3 75	5	50	
90	24																
91	28	sans cloche. Supplément pour cloche, 2,15															
92	18																
93	22																
94	25																
95	29																
96	33																
97 ^B	15																
97	16																
98	17																
99	19																
99 ^B	22	Supplément de 0 fr. 25 pour tiroir plus profond.															
100	26																
101	29																
102	33																
103 - 103 ^B	38	1 20	2 30	3 85	6 50	11	»	3 35	4	15	
104 - 104 ^B	41	1 20	2 55	4 15	6 80	11	25	3 85	4	85	
105 - 105 ^B	47	1 30	2 85	4 50	7 10	12	30	1 90	4 50	5	50	
106 - 106 ^B	51	1 35	2 85	4 50	7 10	12	30	4 85	5	75	
107	38	1 20	2 30	7 15	10	»	1 50	2 85	4	30	
108	41	1 20	2 55	1 55	3 20	4	70	
109	47	1 30	2 85	1 60	3 35	4	80	
110	51	1 35	2 85	1 70	3 75	5	50	



2^{me} Série

POÊLES (suite)

N°	avec galeries de dessus ordinaires ou émaillées	SUPPLÉMENTS pour												
		GALERIE DU SOCLE			GALERIES de dessus émaillées	SOCLE				à pieds de derrière nickelés	GORGE		portes et côtés nickelés	manche du fond émaillé
		ordinaire	poli	émaillé		dessus nickelé	à côtés nickelés	fond nickelé	à petits pieds nickelés		poli	émaillé		
190	35 »	2 30	5 50	4 35	1 90	2 25	7 70	4 35
191	37 »	2 85	5 50	4 35	2 15	2 45	7 70	4 35
192	39 »	2 25	3 30	5 50	4 90	2 40	3 30	8 30	4 35
193	42 »	3 30	6 65	5 50	2 40	3 30	9 10	5 60
194	47 »	3 90	8 80	5 50	2 40	3 30	10 15	6 »
247	46 »	2 85	5 50	4 35	2 30	3 85
248	51 »	3 30	6 65	5 50	2 85	4 50
249	59 »	2 30	3 90	8 80	5 50	3 25	4 85
250	35 »	2 85	5 50	4 35	2 30	3 85
251	39 »	2 25	4 »	5 »	3 30	6 65	5 50	2 25	3 30	2 80	4 50
252	48 »	3 90	8 80	5 50	3 25	4 85
262	42 »	2 30	5 50	4 35	2 30	3 85
263	49 »	3 30	3 30	5 50	4 90	2 55	4 15
264	56 »	3 90	8 80	5 50	3 25	4 85
265	31 »	2 30	5 50	4 35	2 30	3 85
266	37 »	3 30	5 50	4 90	2 55	4 15
267	44 »	3 90	8 80	5 50	3 25	4 85
268	39 »	2 30	5 50	4 35	1 90	3 60
269	29 »	2 30	5 50	4 35	1 90	3 60

Les poêles dont les N° sont indiqués à l'Album peuvent, sur demande, être fournis avec une **Doublure en fonte** qui se place à l'intérieur du pot :

complète, pour garantir tout le pourtour, moyennant un supplément de Fr. 3 20
partielle, pour garantir le devant seulement, — — — — — 1 85

Sauf indications contraires en faisant la demande, on expédie la doublure complète.

RENSEIGNEMENTS SPÉCIAUX SUR LES POÊLES

Les Poêles sont tous expédiés avec boutons ou patères nickelés ; mais ils peuvent, sur demande et sans changement de prix, être fournis avec ces mêmes garnitures en cuivre poli ou en fonte émaillée, à l'exception des N° 39 à 42, 90 et 91, qui ne se font qu'avec bouton fixe en fonte.

Les Poêles N° 70 à 75 et N° 97 à 102 peuvent se livrer avec tiroir plus profond, moyennant une majoration de 0 fr. 25.

Les Poêles N° 190 à 194 peuvent se livrer avec pots unis, sur demande, sans supplément.

Sauf indications contraires, les poêles sont expédiés avec galeries au dessus et au socle, à l'exception des N° 190 à 194 qui sont expédiés, sans indication, avec galeries émaillées au dessus et sans galerie au socle.

Tous les poêles peuvent, sans augmentation de prix, être livrés avec deux portes de four.

Les N° 107 à 110, 115 à 118, 119 à 122 et B, 123 à 126 et B, 129 à 132 et B, 133 à 136 et B, 139 à 142 et B, 143 à 146 et B, 190 à 194, sont toujours livrés avec deux portes abattantes.

Les manottes fer poli (type), seules, sans galeries, sont facturées, la paire . . . Fr. 2 »
 — fer nickelé, seules, — — — — — 3 30

Les galeries de dessus, seules, sans manottes, en fer poli, sont facturées, la paire 5 20
 — — — — — en fer nickelé, — — — — — 6 65

Robinet n° 2 pour chaudière de poêle en cuivre poli, 2 fr. 80; en cuivre nickelé. 3 20

PIÈCES DE REMPLACEMENT POUR LES POÊLES

Voir les indications données pour les pièces de remplacement des cuisinières.

N ^o	PRIX des Poêles en fonte émaillée noir sans galeries au dessus et au socle	SUPPLÉMENTS à ajouter aux Prix des Poêles émaillés noir sans galeries						
		Foyer meulé	GALERIES DU DESSUS			GALERIE DU SOCLE		
			émail noir	poilés	poilés et nickelés	émail noir	poilés	poilés et nickelés
119-123	63 »	1 20	2 40	3 »	3 70	2 55	3 30	4 15
120-124	68 »	1 20	2 55	3 20	3 85	2 80	3 85	4 85
121-125	74 »	1 30	2 80	3 30	4 »	3 »	4 50	5 50
122-126	82 »	1 35	3 »	3 55	4 30	3 10	4 85	5 75
129-133	70 »	1 20	2 40	3 »	3 70	2 55	3 30	4 15
130-134	74 »	1 20	2 55	3 20	3 85	2 80	3 85	4 85
131-135	81 »	1 30	2 80	3 30	4 »	3 »	4 50	5 50
132-136	92 »	1 35	3 »	3 55	4 30	3 10	4 85	5 75
139-143	77 »	1 20	2 40	3 »	3 70	2 55	3 30	4 15
140-144	86 »	1 20	2 55	3 20	3 85	2 80	3 85	4 85
141-145	96 »	1 30	2 80	3 30	4 »	3 »	4 50	5 50
142-146	110 »	1 35	3 »	3 55	4 30	3 10	4 85	5 75

Les pièces émaillées en noir sont les suivantes :
 Le socle complet, la gorge, tout le poêle (sauf le pot ou foyer, le dessus, le derrière, le petit derrière et la base).
 Sauf avis contraire, le foyer est toujours livré meulé.

N ^o	SUPPLÉMENTS POUR ÉMAILLAGE EN NOIR à ajouter aux prix des poêles ordinaires										
	Galeries du dessus	SOCLE					gorge	2 grands pieds	portes et côtés	boîture du fond	devanture
		Galerie du socle	dessus du socle	4 côtés	fond	4 petits pieds					
190				3 30	3 30	1 65		4 40	3 30	1 65	
191				3 85	3 30	2 25		5 10	3 30	2 25	
192				4 40	3 85	2 25		6 15	3 30	2 25	
193				4 95	3 85	2 80		7 15	3 85	2 25	
194				5 50	4 40	2 80		7 70	4 40	2 25	
247				3 85	3 30	2 30					
248				4 95	3 85	2 85					
249				5 50	4 40	3 25					
250				3 85	3 30	2 30					
251		4 40	1 65	4 95	3 85	1 85	2 85	2 50			
252				5 50	4 40	3 25					
262				3 30	3 30	2 30					
263	2 30			4 40	3 85	2 55					
264				5 50	4 40	3 25					
265				3 30	3 30	2 30					
266				4 40	3 85	2 55					
267				5 50	4 40	3 25					
268				3 30	3 30	1 90					
269				3 30	3 30	1 90					



3^{me} Série

CHEMINÉES SIMPLES

N ^{os}		PRIX			
		Fonte ordinaire	ÉMAIL		
			noir	blanc ou couleurs	marbré
1	à houille, sans socle, avec souffleur ou avec portes	25	37		
2	— — — — —	29	40		
3	— — — — —	33	46		
17	— avec souffleur ou avec portes	19	29	34	
18	— — — — —	23	34	39	49
19	au bois	47	63	72	88
24	à houille, sans socle, avec souffleur ou avec portes	26	37		
25	— — — — —	30	41	49	62
26	— — — — —	34	47	55	68
34	au bois, avec souffleur fonte	46	63	74	95
	à houille, —	49	68	79	
35	au bois, supplément pour souffleur mica, fr. 8	41	56	66	77
36	à houille, sans socle	34	47	54	66
37	— — — — —	37	51		
38	— — — — —	40	56		
42	à houille, dessus plat	30	44	49	59
43	— — — — —	35	49	55	68
44	— — — — —	39	55	63	75
45	— — — — —	44	60	68	85
46	— — — — —	48	67	74	92
47	à bois ou à houille, dessus plat, souffleur	51	67	73	89
48	toile métallique.	56	74	84	100
49	— — — — —	62	85	96	111
50	à houille	14	18	23	28
51	— — — — —	15	22	28	35
52	— — — — —	18	25	33	40
53	— — — — —	22	28	37	44
54	— — — — —	25	35	41	49
55	— — — — —	33	42	51	59
56	— — — — —	37	49	56	66
57	à houille ou à bois	38	57	69	90
58	— — — — —	44	63	75	100
59	— — — — —	50	70	85	111
66 - 66 ^B	à houille	15	22	27	34
67 - 67 ^B	—	18	25	31	39
68 - 68 ^B	—	23	28	36	46
69 - 69 ^B	—	26	34	41	50
70 - 70 ^B	—	33	41	51	59
71 - 71 ^B	—	36	47	56	66
72 - 72 ^B	—	40	52	61	72
173 - 173 ^B	—	48	59	68	77

à souffleur,
appliques nickelées ou marbrées,
au choix.

Nos	PRIX			
	Fente ordinaire	EMAIL		
		noir	blanc ou couleurs	marbré
66 ^M -66 ^{BM} à houille	17 »	24 »	29 »	35 »
67 ^M -67 ^{BM} —	22 »	28 »	34 »	40 »
68 ^M -68 ^{BM} —	27 »	33 »	38 »	47 »
69 ^M -69 ^{BM} —	31 »	37 »	44 »	51 »
70 ^M -70 ^{BM} —	36 »	46 »	52 »	63 »
71 ^M -71 ^{BM} —	41 »	52 »	58 »	68 »
72 ^M -72 ^{BM} —	47 »	58 »	66 »	74 »
173 ^M -173 ^{BM} —	52 »	66 »	70 »	79 »
73 - 73 ^B } à houille ou à bois, cadres émaillés		69 »	75 »	90 »
	— — — nickel. ou cuivr.	80 »	88 »	102 »
	— — — cuivre poli	100 »	106 »	116 »
74 - 74 ^B } — — — émaillés		82 »	89 »	103 »
	— — — nickel. ou cuivr.	92 »	101 »	113 »
	— — — cuivre poli	117 »	122 »	134 »
75 - 75 ^B } — — — émaillés		92 »	100 »	113 »
	— — — nickel. ou cuivr.	104 »	111 »	125 »
	— — — cuivre poli	132 »	136 »	148 »
76 - 76 ^B à houille	16 »	23 »	29 »	34 »
77 - 77 ^B —	19 »	26 »	33 »	40 »
78 - 78 ^B —	24 »	29 »	38 »	47 »
79 - 79 ^B —	28 »	36 »	44 »	52 »
80 - 80 ^B —	34 »	45 »	52 »	63 »
81 - 81 ^B —	37 »	50 »	58 »	68 »
82 - 82 ^B —	42 »	55 »	64 »	74 »
183 - 183 ^B —	49 »	63 »	70 »	82 »
76 ^M -76 ^{BM} —	18 »	25 »	30 »	35 »
77 ^M -77 ^{BM} —	23 »	28 »	35 »	41 »
78 ^M -78 ^{BM} —	28 »	35 »	40 »	48 »
79 ^M -79 ^{BM} —	33 »	40 »	47 »	55 »
80 ^M -80 ^{BM} —	38 »	50 »	56 »	64 »
81 ^M -81 ^{BM} —	44 »	55 »	62 »	70 »
82 ^M -82 ^{BM} —	50 »	61 »	68 »	77 »
183 ^M -183 ^{BM} —	55 »	68 »	73 »	84 »
87 } à houille, d'une seule nuance.	36 »	49 »	55 »	70 »
	— — — panneaux émaux différents.	52 »	56 »	
	— — — marbrés	56 »		
88 } — — — nickelés ou cuivrés.		55 »	60 »	74 »
	40 »	58 »	66 »	81 »
	— — — panneaux émaux différents	60 »	67 »	
89 } — — — marbrés.		66 »		
	— — — nickelés ou cuivrés	62 »	71 »	86 »
	47 »	67 »	93 »	95 »
89 } à houille, d'une seule nuance.		67 »	93 »	95 »
	— — — panneaux émaux différents	70 »	75 »	
	— — — marbrés.	73 »		
— — — nickelés ou cuivrés	72 »	79 »	96 »	

N ^o		PRIX				
		Fonte ordinaire	ÉMAIL			
			noir	blanc ou couleurs	marbré	
	à houille ou à bois, cadres émaillés		90 »	96 »	111 »	
186	— — — nickelés ou cuivrés		102 »	107 »	123 »	
	— — — cuivre poli		129 »	134 »	145 »	
	au bois, d'une seule nuance.	82 »	104 »	117 »	138 »	
232	— avec panneaux émaux différents		107 »	119 »		
	— — — nickelés		111 »	122 »	138 »	
235	à houille, d'une seule nuance.	28 »	34 »	38 »	46 »	
	— avec appliques émaux différents ou nickelés	29 »	36 »	40 »	48 »	
236	— d'une seule nuance.	35 »	40 »	46 »	55 »	
	— avec appliques émaux différents ou nickelés	36 »	42 »	49 »	58 »	
237	— d'une seule nuance.	40 »	47 »	55 »	64 »	
	— avec appliques émaux différents ou nickelés	41 »	50 »	57 »	67 »	
257	— ou à bois	35 »	52 »	62 »	80 »	
258	—	36 »	58 »	69 »	88 »	
259	—	41 »	63 »	77 »	99 »	
	à houille ou à bois, avec les deux grilles, cadres émaillés		67 »	73 »	88 »	
273	— — — — nickelés ou cuivrés		78 »	85 »	100 »	
	— — — — cuivre poli		96 »	104 »	113 »	
	— — — — émaillés		79 »	86 »	101 »	
274	— — — — nickelés ou cuivrés		90 »	99 »	111 »	
	— — — — cuivre poli		115 »	119 »	132 »	
	— — — — émaillés		90 »	96 »	111 »	
275	— — — — nickelés ou cuivrés		102 »	107 »	123 »	
	— — — — cuivre poli		129 »	134 »	145 »	
	D'une seule nuance	47 »	60 »	66 »	69 »	
276	Supplément pour	deux colonnes cuivre ou bronze poli	12 »	10 »	10 »	10 »
		encadrements des portes et des panneaux fonte nickelée	12 »	10 »	10 »	10 »
		— — — — en cuivre ou en bronze poli	38 »	36 »	36 »	36 »
	D'une seule nuance	53 »	68 »	74 »	77 »	
277	Supplément pour	deux colonnes cuivre ou bronze poli	13 »	11 »	11 »	11 »
		encadrements des portes et des panneaux fonte nickelée	13 »	11 »	11 »	11 »
		— — — — en cuivre ou en bronze poli	40 »	38 »	38 »	38 »
	D'une seule nuance	60 »	77 »	84 »	88 »	
278	Supplément pour	deux colonnes cuivre ou bronze poli	14 »	12 »	12 »	12 »
		encadrements des portes et des panneaux fonte nickelée	14 »	12 »	12 »	12 »
		— — — — en cuivre ou en bronze poli	44 »	42 »	42 »	42 »
	D'une seule nuance	70 »	90 »	96 »	100 »	
279	Supplément pour	deux colonnes cuivre ou bronze poli	14 »	12 »	12 »	12 »
		encadrements des portes et des panneaux fonte nickelée	14 »	12 »	12 »	12 »
		— — — — en cuivre ou en bronze poli	48 »	45 »	45 »	45 »
286	D'une seule nuance	40 »	53 »	59 »	62 »	
	Supplément pour portes et panneaux nickelés	12 »	10 »	10 »	10 »	
287	D'une seule nuance	46 »	61 »	67 »	70 »	
	Supplément pour portes et panneaux nickelés	13 »	11 »	11 »	11 »	
288	D'une seule nuance	53 »	70 »	77 »	81 »	
	Supplément pour portes et panneaux nickelés	14 »	12 »	12 »	12 »	
289	D'une seule nuance	63 »	83 »	89 »	93 »	
	Supplément pour portes et panneaux nickelés	14 »	12 »	12 »	12 »	

RENSEIGNEMENTS SPÉCIAUX SUR LES CHEMINÉES 276 A 279 ET 286 A 289

(Voir page suivante)



TROISIÈME SÉRIE

RENSEIGNEMENTS SPÉCIAUX SUR LES CHEMINÉES 276 A 279 ET 286 A 289

Les cheminées **276 à 279** sont livrées avec foyer mixte et deux grilles, avec panneaux fonte, émail céramique jaune (céramique d'une autre couleur **sur demande**), même quand ces cheminées sont en fonte ordinaire.

Le prix comprend toujours les deux colonnes et la poignée de tiroir nickelées.

Même prix avec colonnes émaillées noir ou couleur qu'avec colonnes nickelées.

Lorsque les encadrements seront émaillés d'une autre couleur que celle du meuble, ces cheminées seront facturées au prix de l'émail blanc ou couleur.

Le tiroir n'est jamais nickelé.

Sauf indications contraires, ces cheminées sont livrées en émail noir avec colonnes d'angles nickelées, panneaux des portes en émail céramique jaune brun.

Les cheminées **286 à 289** sont livrées avec foyer mixte et deux grilles, colonnes et poignée de tiroir nickelées, même quand ces cheminées sont en fonte ordinaire.

Même prix avec colonnes émaillées noir ou couleur qu'avec colonnes nickelées.

Lorsque les portes et les panneaux seront émaillés d'une autre couleur que celle du meuble, ces cheminées seront facturées au prix de l'émail blanc ou couleur.

Le tiroir n'est jamais nickelé.

Sauf avis contraire, ces cheminées sont livrées en fonte ordinaire avec les colonnes et la poignée de tiroir nickelées.

TROISIÈME SÉRIE

RENSEIGNEMENTS SPÉCIAUX SUR LES CHEMINÉES SIMPLES

Les Cheminées s'expédient en fonte ordinaire, si elles n'ont été demandées autrement.

Sauf indications contraires nous expédions :

Les Cheminées N^{os} 73 à 75 en émail noir.

Avec panneaux fonte émail céramique vert et cadres des portes émail rouge brun ou avec panneaux fonte émail céramique jaune brun, quand elles sont demandées avec cadres nickelés.

Les Cheminées N^{os} 73^B à 75^B en émail noir.

Avec panneaux en fonte marbrée vert et cadres émail rouge brun ou avec panneaux en fonte marbrée gris, quand elles sont demandées avec cadres nickelés.

Les Cheminées N^{os} 92 à 94 à panneaux fonte s'expédient :

Avec dessus en fonte, si elles n'ont été demandées avec dessus en marbre; demandées en fonte émaillée noir, les panneaux sont toujours émaillés rouge brun et les colonnes d'angle nickelées.

Les Cheminées N^{os} 95 à 97 à panneaux céramique sont toujours fournies :

Avec carreaux rouge brun et dessus en fonte si elles n'ont été demandées avec dessus en marbre; demandées en fonte émaillée, ces cheminées ont toujours les colonnes nickelées.

Les Cheminées N^{os} 186, 273 à 275 en émail noir.

Avec panneaux en fonte émail céramique jaune brun et cadres nickelés.

Moyennant une augmentation de prix, des souffleurs en toile métallique peuvent être fournis pour certaines cheminées.

Des coudes en fonte peuvent être expédiés avec certaines cheminées, voir la désignation et les prix, page 72 du tarif.

PIÈCES DE REMPLACEMENT POUR LES CHEMINÉES

Il faut avoir soin de bien distinguer les grilles de devant du foyer des grilles de fond du foyer.

Le cendrier est le tiroir qui reçoit les cendres. La pièce ornée qui se place au-dessus se nomme dessus de cendrier.



4^{me} Série

CHEMINÉES ET FOYERS DE LUXE (suite)

N°		PRIX		
		ÉMAIL		
		noir	blanc ou couleurs	marbré
	Cheminée, à houille, côtés ordinaires, sans pieds. . . .	74	85	105
24	Supplément pour pieds. 4			
	— pour côtés émaillés. 5			
	Calorifère-buffet, à houille, émail d'une seule nuance.	124	143	179
25	— — — panneaux émaux différents.	132	148	
	— — — — — marbrés .	141	155	
25 ^A	— — — — — nickelés ou cuivrés.	138	152	172
	— — — émail d'une seule nuance. .	135	152	182
26	— — — panneaux émaux différents.	141	156	
	— — — — — marbrés .	150	165	
26 ^A	— — — — — nickelés ou cuivrés.	152	168	188
	— — — émail d'une seule nuance. .	147	165	
27	— — — panneaux émaux différents.	154	169	
	— — — — — marbrés .	163	178	
27 ^A	— — — — — nickelés ou cuivrés.	168	183	
	Cheminée, à houille, émaillée d'une seule nuance. . .	111	122	147
28	— — — panneaux marbrés	117		
	— — — et dessus marbrés.	121		
	— — — — — émaux différents	118	126	
28 ^A	— — — — — nickelés ou cuivrés	124	136	
	— — — émaillée d'une seule nuance	121	132	159
29	— — — panneaux marbrés.	126		
	— — — et dessus marbrés.	130		
	— — — — — émaux différents	126	137	157
29 ^A	— — — — — nickelés ou cuivrés	136	149	
	— — — émaillée d'une seule nuance	132	147	173
30	— — — panneaux marbrés.	138		
	— — — et dessus marbrés	143		
	— — — — — émaux différents	138	152	
30 ^A	— — — — — nickelés ou cuivrés	149	163	180
	Calorifère-buffet, à houille, émail d'une seule nuance. . .	168	187	
31	— — — — — panneaux émaux différents.	174	193	
31 ^A	— — — — — nickelés ou cuivrés.	190	205	
32	— — — — — émail d'une seule nuance.	177	201	
	— — — — — panneaux émaux différents.	185	205	
32 ^A	— — — — — nickelés ou cuivrés.	201	220	
33	— — — — — émail d'une seule nuance	191	214	
	— — — — — panneaux émaux différents.	200	220	
33 ^A	— — — — — nickelés ou cuivrés.	214	235	

Supplément pour grille de devant avec barreaux nickelés : 7 fr.

N ^o		PRIX		
		ÉMAIL		
		noir	blanc ou couleurs	marbré
34	Calorifère-buffet à feu continu, émail d'une seule nuance .	132	150	»
	— — — panneaux émaux différents .	138	154	»
34 ^A	— — — — nickelés ou cuivrés .	147	159	»
35	— — — émail d'une seule nuance .	147	165	»
	— — — panneaux émaux différents .	152	169	»
35 ^A	— — — — nickelés ou cuivrés .	163	177	»
36	— — — émail d'une seule nuance .	159	177	»
	— — — panneaux émaux différents .	169	183	»
36 ^A	— — — — nickelés ou cuivrés .	180	198	»
37	— — — émail d'une seule nuance .	173	195	»
	— — — panneaux émaux différents .	183	201	»
37 ^A	— — — — nickelés ou cuivrés .	195	213	»
38	— — — émail d'une seule nuance .	190	211	»
	— — — panneaux émaux différents .	199	217	»
38 ^A	— — — — nickelés ou cuivrés .	210	232	»
39	— — — émail d'une seule nuance .	204	229	»
	— — — panneaux émaux différents .	213	234	»
39 ^A	— — — — nickelés ou cuivrés .	229	249	»
	Cheminée-buffet à bouteille, émail d'une seule nuance	180	201	»
40	— — — panneaux émaux différents	187	205	»
	— — — — nickelés ou cuivrés	195	211	»
	— — — émail d'une seule nuance	199	220	»
41	— — — panneaux émaux différents	204	224	»
	— — — — nickelés ou cuivrés	214	234	»
42	— — — émail d'une seule nuance	215	237	»
	— — — panneaux émaux différents	223	242	»
42 ^A	— — — — nickelés ou cuivrés	236	256	»
	Cheminée à coke, côtés ordinaires, sans pieds.	74	84	104
44	Supplément pour pieds	4	»	»
	— — côtés émaillés	5	»	»
	Cheminée-buffet à feu continu, émail d'une seule nuance. . . .	218	242	»
51	— — — panneaux émaux différents. . . .	227	248	»
	— — — — nickel. ou cuivr. ou polle et vernis au feu.	235	256	»

Avec foyer fonte, diminution 3 fr.

Les Cheminées-buffet N^o 40, 41, 42, 42^A et 51 demandées avec garnitures d'appliques cuivre poli massif ou bronze poli, remplaçant les garnitures d'appliques fonte nickelée, seront majorées de

	N ^o	40	41	42	42 ^A	51
Cuivre poli massif	Fr.	34	36	41	41	36
Bronze poli	Fr.	47	50	57	57	50



4^{me} Série

CHEMINÉES ET FOYERS DE LUXE (suite)

N°	Chambranles					PRIX			
						Fonte ordinaire	EMAIL		
							noir	blanc ou couleurs	marbré
		H.	L.	P.					
101	sans ornements	avec côtés	1.02	1.075	0.285	30 »	55 »	67 »	96 »
		sans —	1.02	1.075	0.285	20 »	36 »	44 »	68 »
102	sans ornements	avec côtés	1.02	1.075	0.310	31 »	59 »	72 »	104 »
		sans —	1.02	1.075	0.310	22 »	40 »	48 »	69 »
103	sans ornements	avec côtés	1.02	1.120	0.310	34 »	62 »	73 »	106 »
		sans —	1.02	1.120	0.310	24 »	41 »	50 »	71 »
104	sans ornements	avec côtés	1.02	1.170	0.320	35 »	62 »	74 »	107 »
		sans —	1.02	1.170	0.320	25 »	42 »	51 »	72 »
105	sans ornements	avec côtés	1.02	1.120	0.320	36 »	64 »	75 »	108 »
		sans —	1.02	1.120	0.320	26 »	44 »	52 »	73 »
Plaques d'intérieur									
POUR CHAMBRANLES N° 101 ET 102 SEULEMENT									
				H.	L.				
				45	× 40				
				45	× 45				
				50	× 45				
				50	× 50				
				55	× 50				
				55	× 55	9 »	26 »	33 »	41 »
				60	× 55				
				60	× 60				
				65	× 60				
				55	× 60				
Ces plaques d'intérieur ne peuvent pas s'adapter aux chambranles N° 103-104-105.									
						7 50	16 »	19 »	25 »
						7 50	16 »	19 »	25 »
						7 50	16 »	19 »	25 »
Les chambranles N° 101 à 105 avec ou sans côtés sont augmentés des prix ci-dessous quand ils sont demandés avec ornements :									
Fonte ordinaire	Email noir	Email blanc ou couleurs	Email marbré	Fonte nickelée	Cuivre poli	Bronze poli	Cuivre doré		
3 20	4 30	6 40	11 70	6 40	15 »	17 »	29 »		
RENSEIGNEMENTS SPÉCIAUX SUR LES CHEMINÉES ET FOYERS DE LUXE									
Sauf indications contraires en faisant les demandes, nous expédions :									
En émail noir avec intérieur blanc , les cheminées à chambranles N° 4 à 6, 20 à 23, les calorifères N° 12 et 17; Les cheminées N° 13, 14 et 44.									
Entièrement émaillés noir , les calorifères de salle à manger N° 7 à 10, les cheminées sans chambranles N° 21 à 23 et 24.									
En émail blanc , les intérieurs N° 15 et 16.									
Entièrement émaillés noir , les calorifères-buffets N° 25 à 27 et 31 à 39, les cheminées N° 28 à 30, 40 à 42 et 51.									
En émail noir, panneaux nickelés , les calorifères-buffets N° 25 ^A à 27 ^A et 31 ^A à 39 ^A .									
En émail noir, panneaux, dessus et garde-cendres nickelés , les cheminées N° 28 ^A à 30 ^A et 42 ^A .									
En fonte ordinaire , les chambranles N° 101 à 105 et leurs plaques d'intérieur.									
Les Intérieurs N° 15 et 16 demandés sur dimensions autres que celles indiquées à l'Album subissent une augmentation de prix proportionnelle au travail nécessaire.									
Tous les meubles de cette série, à l'exception des N° 13, 14, 24, 25 à 27, 31 à 39, des chambranles N° 101 à 105 et les plaques d'intérieur s'expédient emballés dans des caisses ou des charpentes, dont le coût est compris dans les prix du tarif.									

N°	Corbeilles à houille pour cheminées	PRIX	N°	Braseros carrés	PRIX
		Fonte ordinaire			Fonte ordinaire
201		6 50	270	carrés avec tiroir,	20 »
202		7 75	271	mais sans galerie au socle,	29 »
203		8 75	272	ni chauffe-plats.	42 »
204		10 »	270	carrés avec tiroir	25 »
205		6 50	271	et galerie au socle, mais	35 »
206		7 75	272	sans chauffe-plats.	49 »
			270		27 »
	Brasero rond		271	carrés avec tiroir, galerie au	38 »
			272	socle et chauffe-plats.	52 »
210		35 »			

N°	Foyers économiques	PRIX			
		Fonte ordinaire	ÉMAIL		
			noir	blanc ou couleurs	marbré
1	ordinaire	8 »			
2	—	9 »			
3	—	10 »			
4	—	11 »			
5	à houille, avec souffleur ou avec portes.	18 »	25 »	29 »	35 »
6	—	20 »	29 »	34 »	40 »
7	—	24 »	33 »	38 »	47 »
8	—	29 »	38 »	46 »	53 »
9	—	31 »	44 »	51 »	60 »
10	—	35 »	49 »	57 »	68 »
11	à houille, simple.	20 »	26 »	30 »	37 »
12	—	24 »	30 »	35 »	41 »
13	—	26 »	35 »	40 »	48 »
14	— à courant d'air chaud.	29 »	38 »	44 »	52 »
15	—	34 »	44 »	51 »	59 »
16	—	38 »	49 »	58 »	67 »
17	forme corbeille, à houille	12 »			
18	—	14 »			
19	—	16 »			
20	au bois, simple	29 »	34 »	40 »	44 »
	à houille	30 »	37 »	41 »	48 »
21	au bois	29 »	35 »	40 »	47 »
	à houille	33 »	40 »	46 »	51 »
22	au bois	30 »	37 »	41 »	48 »
	à houille	34 »	41 »	48 »	53 »
23	au bois, à courant d'air chaud	47 »	55 »	63 »	70 »
	à houille	49 »	58 »	66 »	72 »
	au bois	49 »	58 »	67 »	74 »
24	à houille	52 »	63 »	71 »	78 »



5^{me} Série

FOYERS ÉCONOMIQUES (suite)

N ^o		PRIX			
		Fonte ordinaire	EMAIL		
			noir	bisc ou couleurs	marbré
25	au bois, à courant d'air chaud	52 »	60 »	70 »	77 »
	à houille — — — — —	56 »	67 »	74 »	84 »
26	à houille, simple, à souffleur ou à portes	24 »	29 »	34 »	38 »
27	— — — — —	26 »	34 »	40 »	46 »
28	— — — — —	30 »	40 »	46 »	51 »
29	— à courant d'air chaud, à souffleur ou à portes	34 »	41 »	49 »	56 »
30	— — — — —	38 »	48 »	55 »	63 »
31	— — — — —	44 »	56 »	63 »	71 »
32	— à grand ou à petit socle	29 »	41 »	51 »	60 »
32 ^B	— — — — —	33 »	46 »	53 »	63 »
33 - 103	à houille, à grand ou à petit socle	36 »	49 »	56 »	67 »
34 - 104	— — — — —	38 »	52 »	60 »	71 »
34 ^B - 104 ^B	— — — — —	40 »	55 »	63 »	74 »
35 - 105	— — — — —	41 »	56 »	66 »	77 »
35 ^B - 105 ^B	— — — — —	44 »	59 »	70 »	83 »
36	— — — — —	24 »	37 »	46 »	52 »
37	— — — — —	26 »	40 »	48 »	56 »
38	à houille, avec portes de foyer en fonte	40 »	49 »	53 »	60 »
39	— — — — —	44 »	56 »	63 »	71 »
40	— — — — —	48 »	63 »	71 »	82 »
41	— souffleur fonte, d'une seule nuance	55 »	73 »	79 »	92 »
42	— — — — —	63 »	82 »	88 »	102 »
43	— — — — —	70 »	88 »	96 »	113 »
44	— souffleur fonte, sans socle	29 »	40 »	47 »	
44 ^B	— — — — —	30 »	41 »	48 »	
45	— — — — —	34 »	46 »	52 »	
46	— — — — —	37 »	49 »	56 »	
47	— — — — —	33 »	46 »	51 »	
48	— — — — —	35 »	49 »	56 »	
49	— — — — —	38 »	53 »	62 »	
50	— souffleur fonte, d'une seule nuance	59 »	77 »	85 »	96 »
51	— — — — —	66 »	85 »	92 »	106 »
52	— — — — —	71 »	92 »	100 »	115 »
53	— souffleur fonte, sans socle	29 »	40 »	49 »	57 »
54	— — — — —	33 »	46 »	52 »	63 »
55	— — — — —	35 »	48 »	56 »	69 »
56	— — — — —	38 »	52 »	60 »	73 »
57	— — — — —	34 »	50 »	57 »	68 »
58	— — — — —	37 »	53 »	60 »	71 »
59	— — — — —	40 »	58 »	67 »	77 »
53	Supplément pour socle	5 35	7 50	11 »	14 »
à	— pour cadre à l'une des dimensions de l'Album	3 20	6 40	8 60	11 »
59	— pour 2 bandes de côté — — — — —	1 60	3 20	4 30	5 35
	— pour rehausse à l'une — — — — —	1 10	2 15	3 20	4 30

N ^o		PRIX			
		Fonte ordinaire	ÉMAIL		
			noir	blanc ou couleurs	marbré
60	à houille, portes de foyer en toile métal ^{1^{re}}	42 »	53 »	58 »	66 »
61	— — — — —	49 »	60 »	67 »	74 »
62	— — — — —	53 »	68 »	74 »	85 »
63	à houille	26 »	30 »	40 »	53 »
64	—	29 »	41 »	48 »	56 »
65	—	33 »	46 »	51 »	60 »
66	—	35 »	48 »	53 »	63 »
67	—	38 »	51 »	56 »	67 »
68	—	40 »	55 »	60 »	71 »
69	—	44 »	58 »	64 »	74 »
70	—	46 »	59 »	66 »	77 »
71	—	47 »	63 »	70 »	83 »
72	— normands	23 »	29 »	34 »	39 »
73	— — — — —	24 »	30 »	35 »	40 »
74	— — — — —	25 »	33 »	37 »	42 »
75	— — — — —	29 »	35 »	40 »	46 »
76	— — — — —	30 »	38 »	41 »	48 »
77	— — — — —	31 »	40 »	46 »	52 »
78	— — — — —	33 »	44 »	48 »	55 »
79	— — — — —	35 »	47 »	51 »	58 »
80	— — — — —	38 »	49 »	53 »	60 »

Sept. pour portes garnis de mica 3 »

même prix avec applique de devanture nickelée.

	Fonte ordinaire	ÉMAIL			complète- ment nickel. ou cuivre poli ou garni de mica ou autres matériaux qui brillent	
		noir	blanc ou couleur	marbré		
81	en fonte, d'une seule nuance	55 »	64 »	68 »	78 »	73 »
	— devanture ou portes en fonte, nickel. ou cuivre		68 »	70 »	78 »	
	— portes en cuivre poli		101 »	103 »	111 »	129 »
	— d'une seule nuance	59 »	69 »	73 »	85 »	84 »
82	— devanture ou portes en fonte, nickel. ou cuivre		77 »	79 »	88 »	
	— portes en cuivre poli		110 »	112 »	121 »	144 »
	— d'une seule nuance	57 »	67 »	71 »	84 »	78 »
83	— devanture ou portes en fonte, nickel. ou cuivre		72 »	75 »	84 »	
	— portes en cuivre poli		103 »	106 »	115 »	143 »
	— d'une seule nuance	60 »	71 »	77 »	90 »	88 »
84	— devanture ou portes en fonte, nickel. ou cuivre		79 »	83 »	91 »	
	— portes en cuivre poli		112 »	116 »	124 »	157 »
	— d'une seule nuance	67 »	80 »	89 »	108 »	105 »
	— devanture ou portes en fonte, nick. ou cuiv.		86 »	93 »	108 »	
85	— portes et galerie — — — — —		93 »	100 »	107 »	
	— portes en cuivre poli		118 »	125 »	140 »	152 »
	— portes et galerie en cuivre poli		140 »	147 »	155 »	176 »
	— d'une seule nuance	71 »	86 »	95 »	117 »	115 »
	— devanture ou portes en fonte, nick. ou cuiv.		92 »	101 »	118 »	
86	— portes et galerie — — — — —		100 »	106 »	117 »	
	— portes en cuivre poli		127 »	136 »	154 »	168 »
	— portes et galerie en cuivre poli		150 »	157 »	168 »	192 »

sans entourage en tôle, ni appliques, avec tiroir au foyer

avec grand garde-chauffe



5^{me} Série

FOYERS ÉCONOMIQUES (suite)

N ^o		PRIX					
		Fonte tiroirs	ÉMAIL			compte- rest nicoté ou cuivre poli de garde- cendres pali brûlant	
			noir	blanc ou couleurs	marbré		
87	en fonte, d'une seule nuance	68 »	82 »	91 »	115 »	111 »	
	— devanture ou portez-en fonte, nickel, ou cuir.		91 »	99 »	115 »		
	— portes et galerie — — — — —		95 »	102 »	112 »		
	— portes en cuivre poli		121 »	127 »	144 »		167 »
	— portes et galerie en cuivre poli.		141 »	148 »	158 »		188 »
88	d'une seule nuance	72 »	89 »	99 »	122 »	119 »	
	— devanture ou portez-en fonte, nickel, ou cuir.		96 »	105 »	123 »		
	— portes et galerie — — — — —		103 »	110 »	123 »		
	— portes en cuivre poli		130 »	138 »	158 »		181 »
	— portes et galerie en cuivre poli.		151 »	158 »	170 »		203 »

Les devantures et portes des Foyers Economiques N^{os} 81 à 88, demandés avec entourages et appliques dorées, sont faites en **bronze poli** et non en cuivre poli, pour assortir avec les appliques dorées; dans ce cas, ils subissent une majoration de 6 fr. pour les portes et 6 fr. pour la devanture.

Les foyers 85 à 88, demandés avec petit garde-cendres, sont diminués de la différence de prix existant entre le grand et le petit garde-cendres. (Voir plus loin.)

Ils ne subissent pas de diminution quand ils sont demandés sans tiroir au foyer.

Ils subissent une diminution de 3 francs quand ils sont demandés avec foyer fonte remplaçant le foyer tôle.

N ^o		PRIX			
		Fonte ordinaire	ÉMAIL		
			noir	blanc ou couleurs	marbré
90	à houille, d'une seule nuance	63 »	79 »	86 »	105 »
	— panneaux émaux différents		84 »	89 »	
	— — — marbrés		86 »	91 »	
	— panneaux et colonnes nickelés		86 »	91 »	103 »
91	d'une seule nuance	71 »	88 »	96 »	117 »
	— panneaux émaux différents		92 »	100 »	
	— — — marbrés		93 »	102 »	
92	— panneaux et colonnes nickelés		93 »	102 »	115 »
	d'une seule nuance	77 »	96 »	106 »	129 »
	— panneaux émaux différents		101 »	110 »	
92	— — — marbrés		103 »	112 »	
	— panneaux et colonnes nickelés		103 »	112 »	126 »
93	Prix du N ^o 90				
94	Prix du N ^o 91				
95	Prix du N ^o 92				
103-104-104 ^b -105 et 105 ^b	à houille, d'une seule nuance	34 »	47 »	52 »	63 »
112-125	— panneaux émaux différents		51 »	55 »	
	d'une seule nuance	37 »	49 »	55 »	67 »
112 ^b -126	— panneaux émaux différents		53 »	57 »	
	d'une seule nuance	40 »	52 »	58 »	68 »
113-127	— panneaux émaux différents		56 »	60 »	
	d'une seule nuance	41 »	56 »	63 »	72 »
114-128	— panneaux émaux différents		60 »	66 »	
	d'une seule nuance	47 »	59 »	66 »	75 »
114 ^b -129	— panneaux émaux différents		63 »	68 »	

Avec panneaux marbrés,
supplément de 3 francs sur les prix des
panneaux émaux différents.

N ^{os}		PRIX				
		Fonte ordinaire	ÉMAIL			entièrement noir
			noir	blanc ou couleurs	marbré	
115 - 130	à houille, d'une seule nuance	47 »	60 »	67 »	79 »	
			66 »	70 »		
115 ^B - 131	— panneaux émaux différents	48 »	63 »	71 »	84 »	
			68 »	73 »		
116 - 123	— d'une seule nuance	29 »	40 »	47 »	55 »	
			46 »	49 »		
117 - 124	— panneaux émaux différents	31 »	44 »	49 »	58 »	
			48 »	52 »		
123 et 124	mêmes prix que les N ^{os} 116 et 117 . . .					
125 à 131	mêmes prix que les N ^{os} 112 à 115 ^B . . .					
132	Foyer d'Étude complet avec les six barreaux et les deux supports de barreaux en fer. . .	84 »				
	Pour chaque barreau supplémentaire.	2 15				
141	sans appliques {	62 »	77 »	84 »	92 »	90 »
142	au meuble {	66 »	83 »	90 »	100 »	96 »
145		avec g ^d garde-cendres	72 »	91 »	100 »	118 »
146	ni aux portes { — —	77 »	99 »	108 »	129 »	119 »
	Supplément pour :					
	3 appliques en fonte	3 50	4 75	5 85	7 »	9 50
	3 — en cuivre poli 19 fr.					
	3 — en cuivre nickelé 22 »					
	3 — en bronze poli 25 »					
141 ^C	avec portes {	121 »	134 »	140 »	155 »	
142 ^C	en cuivre découpé {	126 »	140 »	149 »	165 »	
145 ^C	et ciselé (LOUIS XVI) { avec g ^d garde-cendres	132 »	148 »	158 »	183 »	
146 ^C	sans appliques { — —	138 »	157 »	167 »	198 »	
	Supplément pour :					
	l'applique même nuance que le meuble . . .	1 20	1 75	2 35	2 90	
	— en cuivre poli 6 50					
151	avec panneaux {	90 »	105 »	112 »	121 »	118 »
152	décorés {	94 »	111 »	119 »	129 »	126 »
155	imitation { avec g ^d garde-cendres	102 »	121 »	130 »	144 »	138 »
156	céramique { — —	105 »	126 »	137 »	152 »	145 »

Les foyers économiques N^{os} 141-142-141^C-142^C-151-152 sont tarifés sans garde-cendres et sans entourage en tôle, avec tiroir au foyer.

Les foyers économiques N^{os} 145-146-145^C-146^C-155-156 sont tarifés avec grand garde-cendres même nuance que le meuble, sans entourage en tôle, avec tiroir au foyer.

Les foyers économiques N^{os} 145-146-145^C-146^C 155 et 156, lorsqu'ils sont demandés avec petit garde-cendres, sont diminués de la différence de prix existant entre le grand et le petit garde-cendres. (Voir plus loin.)

Les foyers économiques N^{os} 141 à 146, 141^C à 146^C et 151 à 156 demandés avec entourage portant des appliques en cuivre doré reçoivent leurs appliques et la galerie de garde-cendres en **bronze poli**, au lieu de cuivre poli, pour assortir avec les appliques dorées.

Ils ne subissent pas de diminution quand ils sont demandés sans tiroir au foyer.

Ils subissent une diminution de 3 fr. quand ils sont demandés avec foyer fonte remplaçant le foyer en tôle.

N ^o	Garde-Cendres pour Foyers économiques	PRIX					
		Fonte ordinaire	FONTE ÉMAILLÉE		FONTE NICKELÉE		
			noir	couleur	fond mat	fond poli brillant	
85 86 87 et 88	GRAND	Avec galerie de même nuance	41 »	16 »	19 »	26 »	31 »
		— nickelée		19 »	22 »		
		— cuivre poli		39 »	44 »		
		— — nickelé		40 »	46 »		
		— — doré		84 »	89 »		
145 145 ^c 146 146 ^c 155 et 156	GRAND	— bronze poli		47 »	51 »		
		Avec appliques fonte nickelée	5 85	8 25	10 »		14 »
		— cuivre poli	8 25	11 »	12 »		
		— — nickelé	8 80	12 »	12 »		
		— — doré	11 »	13 »	14 »		
145 145 ^c 146 146 ^c 155 et 156	PETIT	— bronze poli	10 »	12 »	13 »		
		Avec galerie de même nuance	8 25	14 »	16 »	24 »	29 »
		— nickelée		17 »	18 »		
		— cuivre poli		35 »	36 »		
		— — nickelé		37 »	38 »		
145 145 ^c 146 146 ^c 155 et 156	GRAND	— — doré		64 »	67 »		
		— bronze poli		39 »	40 »		
		Avec appliques fonte nickelée	8 25	11 »	12 »		15 »
		— cuivre poli	10 »	12 »	14 »		
		— — nickelé	11 »	13 »	15 »		
145 145 ^c 146 146 ^c 155 et 156	PETIT	— — doré	13 »	15 »	17 »		
		— bronze poli	11 »	13 »	15 »		

N ^o	Foyers hygiéniques à feu continu <i>(Toujours livrés avec bout de buse en tôle)</i>	PRIX			
		Fonte ordinaire	EMAIL		
			noir	blanc ou couleurs	marbré ou poli et ébré
305	A PIEDS, d'une seule nuance	100 »	118 »	125 »	147 »
	— appliques rouge brun	103 »	122 »		
	— — nickelées	107 »	125 »	133 »	147 »
	— — cuivre poli, accessoires cuivre poli	115 »	133 »	138 »	154 »
	— — et accessoires bronze poli		138 »	147 »	160 »
306	A PIEDS, d'une seule nuance	70 »	91 »	99 »	117 »
	— panneaux émaux différents		94 »	102 »	
	— — marbrés ou nickelés	77 »	95 »	103 »	117 »
	— boutons et panneaux cuivre poli		116 »	122 »	147 »
307	A PIEDS, d'une seule nuance	93 »	112 »	117 »	135 »
	— appliques rouge brun	95 »	113 »		
	— — nickelées, accessoires fonte nickelée	102 »	118 »	124 »	135 »
	— — cuivre poli, accessoires cuivre poli	116 »	127 »	133 »	145 »
	— — et accessoires bronze poli	119 »	132 »	136 »	151 »
	Supplément p ^r bande en céramique		7 fr.		
308	A PIEDS, d'une seule nuance	108 »	127 »	134 »	155 »
	— appliques rouge brun	111 »	129 »		
	— — nickelées, accessoires fonte nickelée	115 »	134 »	140 »	155 »
	— — cuivre poli, accessoires cuivre poli	125 »	144 »	150 »	165 »
	— — et accessoires bronze poli	129 »	148 »	155 »	169 »
	Supplément pour bande en céramique		7 fr.		

SUPPLÉMENT pour roulettes et poignées . . . 5 fr.



N°	Foyers hygiéniques à feu continu (suite) (Toujours livrés avec bout de buse en tôle)	PRIX				
		Fente ordinaire	EMAIL			
			noir	blanc ou couleurs	marbré ou poli et ciré	
309	A PIEDS, d'une seule nuance.	93 »	112 »	117 »	135 »	
	— appliques rouge brun.	95 »	113 »			
	— — nickelées, accessoires fonte nickelée	102 »	118 »	124 »	135 »	
	— — cuivre poli, accessoires cuivre poli	116 »	127 »	133 »	145 »	
	— — et accessoires bronze poli	119 »	132 »	136 »	151 »	
310	A PIEDS, d'une seule nuance.	108 »	127 »	134 »	155 »	
	— appliques rouge brun.	111 »	129 »			
	— — nickelées, accessoires fonte nickelée	115 »	134 »	140 »	155 »	
	— — cuivre poli, accessoires cuivre poli	125 »	144 »	150 »	165 »	
	— — et accessoires bronze poli	129 »	148 »	155 »	169 »	
Supplément p ^r roulettes et poignée, 5 fr.						
313 314	A PIEDS, d'une seule nuance.	40 »	60 »	67 »	78 »	
	— — — — —	50 »	70 »	75 »	88 »	
Suppl. aux 313 et 314 pour	{ tête nickelée. chapiteau nickelé. socle nickelé. pieds nickelés gueulard poli et ciré porte de foyer polie et cirée. roulettes et poignée d'avant. 5 fr.	Le quantif. et la porte de foyer sont toujours polis et cirés dans les livraisons et à la demande.	4 65	1 10		
			3 50	1 10		
			6 »	2 50		
			2 50	1 10		
			6 »			
3 50						
Supplément p ^r roulettes et poignée, 5 fr.						
315	A PIEDS, d'une seule nuance.	100 »	117 »	125 »	147 »	
	— appliques nickelées, accessoires nickelés	107 »	125 »	133 »	147 »	
	— — et accessoires cuivre poli	115 »	133 »	138 »	154 »	
	— — — — — bronze poli	121 »	138 »	147 »	160 »	
315 ^b	A PIEDS, d'une seule nuance avec enveloppe	110 »	131 »	141 »	165 »	
	— appliques nickelées, accessoires nickelés	117 »	139 »	149 »	165 »	
	— — et accessoires cuivre poli	125 »	147 »	154 »	172 »	
	— — — — — bronze —	131 »	152 »	163 »	178 »	
Supplément p ^r enveloppe (Toujours avec enveloppe)						
317	A PIEDS, d'une seule nuance (ne se fait pas émaillé).	79 »			111 »	
318	Supplément p ^r appliques ajourées nickelées 7 »	70 »			100 »	
Supplément p ^r roulettes et poignée.						
319	A PIEDS, d'une seule nuance.	93 »	112 »	117 »	135 »	
	— appliques rouge brun.	95 »	113 »			
	— — nickelées, accessoires fonte nickelée	102 »	118 »	124 »	135 »	
	— — cuivre poli, accessoires cuivre poli	116 »	127 »	133 »	145 »	
	— — et accessoires bronze poli	119 »	132 »	136 »	151 »	
320	A PIEDS, d'une seule nuance.	108 »	127 »	134 »	155 »	
	— appliques rouge brun.	111 »	129 »			
	— — nickelées	115 »	134 »	140 »	155 »	
	— — cuivre poli, accessoires cuivre poli	125 »	144 »	150 »	165 »	
	— — et accessoires bronze poli	129 »	148 »	155 »	169 »	
322	A PIEDS, d'une seule nuance, garniture et rosaces nickelées	55 »	64 »	71 »	77 »	
323	— — — — —	70 »	81 »	88 »	99 »	
324	— — — — —	88 »	104 »	115 »	129 »	
325	— — — — —	110 »	129 »	143 »	159 »	
Sup. p ^r garniture et rosaces en cuivre ou en bronze poli. 7 »						
327	A PIEDS, d'une seule nuance (ne se fait pas émaillé).	60 »			90 »	



5^{me} Série

FOYERS ÉCONOMIQUES (suite)

Appliques et Baguettes d'Entourages		PRIX								
		APPLIQUES			Bordure ou baguette pour 1 tôle de 1 m ² soit : 3 ^m	MONTAGE, GAR- NITURES, etc.		TOLE SEULE EMBALLÉE		
		de côté droit ou gauche	d'angle droit ou gauche	de tête ou du haut		pour baguette	pour appliques	peinte noir ou couleurs	non peinte	
Modèle A	cuivre poli. la pièce	4 30	5 80	4 35	9 75	2 35	2 35	17 »	12 »	
	— nickelé —	4 80	6 10	4 70	14 80					
	— doré —	6 70	9 10	6 20	22 50					
Modèle B	bronze poli. —	5 40	7 15	4 90	15 30	2 35	2 35	18 »	13 »	
	cuivre poli. —	7 »	1 60	7 80						
	— nickelé —	7 30	1 85	8 60						19 40
Modèle C	— doré —	13 30	2 80	15 60	29 50	2 35	2 35	17 »	12 »	
	bronze poli. —	7 60	1 85	9 »	19 40					
	cuivre poli. —	6 50		5 55	9 75					
Modèle D	— nickelé —	7 45		6 60	14 80	2 35	2 35	17 »	12 »	
	— doré —	12 80		11 20	22 50					
	bronze poli. —	8 60		7 80						
Modèle E	cuivre poli. —	5 50	1 50	4 55	9 75	2 35	2 35	17 »	12 »	
	— nickelé —	6 25	1 80	5 40	14 80					
	— doré —	11 »	2 70	9 40	22 50					
Modèle F	bronze poli. —	7 45	1 80	6 50	9 75	2 35	2 35	17 »	12 »	
	cuivre poli. —	7 50	1 50	7 55						9 75
	— nickelé —	8 45	1 80	9 »						14 80
Modèle G	— doré —	13 80	2 70	14 80	22 50	2 35	2 35	17 »	12 »	
	bronze poli. —	9 60	1 80	10 20						

**Accessoires pour foyers hygiéniques à feu continu
et pour calorifères roulants**

	Fonte ordinaire	EMAIL		marbré nickelé ou cuivré
		noir	blanc ou couleurs	
plaques à coulisses en tôle 0,64×0,62.	7 »			
— — — — — 0,49×0,62.	6 »			
buse en tôle avec bague en fonte.	2 90			
console chauffe-pieds.	1 20	1 75	2 »	2 35
console chauffe-pieds en cuivre poli	7 50			
— — — — — en bronze poli	9 »			
porte-plat supérieur	1 20	1 75	2 »	2 35
Enveloppe en fonte ajourée pour foyers hygiéniques N ^{os} 305, 307, 308, 309, 310, 315, 317, 318, 319, 320. . .	9 50	14 »	16 »	18 »

RENSEIGNEMENTS SPÉCIAUX SUR LES FOYERS ÉCONOMIQUES

Sauf indications contraires en faisant les demandes, nous fournissons :
 Tous les foyers économiques, les foyers hygiéniques à feu continu et les plaques d'intérieur en fonte ordinaire.
 Les N^{os} 53 à 59 sans cadre.
 Les N^{os} 81 à 88 sans tôle ni appliques, avec tiroir au foyer.
 Les N^{os} 41 à 43 et 50 à 52, qui sont expédiés habituellement avec souffleur toile, peuvent, sur demande, recevoir un souffleur garni de mica, moyennant une augmentation de 3 fr. 50.
 Les N^{os} 44 à 49 et 53 à 59 s'expédient avec souffleur fonte ou, sur demande, avec un souffleur en toile métallique qui coûte 2 fr. 50 en sus; avec souffleur mica, 6 fr. en plus.
 Sur demande, les N^{os} 32 à 37, 63 à 71, 112 à 117 et 123 à 127 peuvent être livrés avec une grille de fond du foyer spéciale pour l'usage du bois, sans supplément de prix.
 Les foyers hygiéniques à feu continu N^{os} 305, 307, 308, 309, 310, 315, 319, 320, 322 à 325, 327, 342, 344 sont toujours, sauf demande contraire, expédiés en fonte ordinaire avec appliques en fonte nickelée et **A PIEDS**.
 NOTA. — Les foyers hygiéniques demandés sans entonnoir sont diminués de 1 fr.

à feu intermittent et à feu continu

N ^o		PRIX			
		Fonte ordinaire	EMAIL		
			noir	blanc ou couleurs	marbré
4	au bois, sans socle.	56 »	85 »	102 »	127 »
	— avec —	63 »	96 »	113 »	143 »
5	dessus plat.	58 »	85 »	100 »	132 »
	feu continu, à galerie	73 »	102 »	116 »	151 »
6	dessus plat.	66 »	96 »	113 »	150 »
	feu continu, à galerie	84 »	116 »	133 »	171 »
7	dessus plat.	77 »	115 »	134 »	177 »
	feu continu, à galerie	96 »	136 »	156 »	202 »
8	dessus plat.	86 »	130 »	154 »	199 »
	feu continu, à galerie	108 »	152 »	173 »	224 »
9	dessus plat.	116 »	173 »	205 »	265 »
	feu continu, à galerie	143 »	202 »	234 »	292 »
10	à houille, à pieds.	30 »	44 »	50 »	
11	— — — — —	37 »	52 »	58 »	
12	— — — — —	41 »	62 »	70 »	
13	— — — — —	51 »	74 »	85 »	
14	à houille, à socle ou à pieds.	8 50			buse derrière
15	— — — — —	12 »			
16	— — — — —	15 »			
17	— — — — —	18 »			
23	à houille, foyer fonte ou réfract., buse dessus ou derrière.	19 »			
24	— — — — —	24 »			
25	— — — — —	29 »			
25 ^b	— — — — —	36 »			
26	— — — — —	63 »	90 »	105 »	127 »
27	— — — — —	77 »	111 »	127 »	156 »
28	— — — — —	92 »	139 »	163 »	199 »
29	— — — — —	113 »	171 »	199 »	242 »
30	— — — — —	143 »	207 »	242 »	291 »
35	à houille, buse derrière.	24 »	34 »	38 »	
36	— — — — —	29 »	40 »		
37	au bois et à houille, buse derrière.	35 »	51 »	59 »	
38	— — — — —	41 »	63 »	72 »	89 »
39	— — — — —	47 »	68 »		
45	à houille, à pieds	16 »			
46	— — — — —	19 »			
47	— — — — —	25 »			
48	— — — — —	29 »			
49	— — — — —	33 »			
52	à houille, foyer fonte ou réfract., buse dessus ou derrière.	49 »	75 »	89 »	113 »
53	— — — — —	63 »	89 »	105 »	130 »
54	— — — — —	72 »	102 »	119 »	147 »

Supplément aux dessus plats, pour galerie :

Supplément pour buse pour buse dessous 7 fr. dessous 10 fr. sans 10^e sur buse

Supplément pour socle :

Supplément pour porte mica 3 »

Supplément pour socle plein 1 »

Supplément buse dessous 9 »

Buse dessus ou derrière



N ^o			PRIX				
			Fonte ordinaire	ÉMAIL			
				noir	blanc ou couleurs	marbré	
57	à houille	d'une seule nuance	53 »	73 »	88 »	106 »	
58		— — — — —	59 »	83 »	96 »	116 »	
59		— — — — —	67 »	92 »	111 »	130 »	
57 ^B		DESSUS PLAT OU CLOCHE	panneaux nickelés ou cuivrés . .		102 »	113 »	126 »
58 ^B			— — — — —		112 »	124 »	138 »
59 ^B			— — — — —		124 »	134 »	149 »
			d'une seule nuance	63 »	88 »	102 »	121 »
57 ^C			panneaux émaux différents . . .		93 »	105 »	
			— marbrés ou nickelés ou cuivrés . .		102 »	111 »	124 »
			d'une seule nuance	71 »	96 »	112 »	134 »
58 ^C	panneaux émaux différents . . .			102 »	115 »		
	— marbrés ou nickelés ou cuivrés . .			112 »	123 »	137 »	
	d'une seule nuance		77 »	106 »	125 »	150 »	
59 ^C	panneaux émaux différents . . .		112 »	127 »			
	— marbrés ou nickelés ou cuivrés . .		124 »	137 »	152 »		
60	—	ou au coke, dessus plat.	9 »				
61	—	— — — — —	11 »				
62	—	— — — — —	13 »				
63	—	— — — — —	15 »				
64	—	— — — — —	18 »				
65	—	buse mobile dessus ou derrière.	37 »	51 »	59 »	73 »	
66	—	— — — — —	46 »	63 »	74 »	89 »	
67	—	— — — — —	56 »	77 »	89 »	108 »	
68	—	— — — — —	71 »	96 »	113 »	136 »	
69	—	— — — — —	85 »	119 »	134 »	150 »	
70	au coke, feu continu,	{ sans cuvette } Suppl ^t pour cuvette . 3 »	63 »				
		{ si porte-gamelles } — pour porte-gamelles . 3 50					
75			63 »				
76			72 »				
77		Supplément pour colon- nes et dessus nickelés, 22 francs	83 »				
78			92 »				
79			102 »				
80			113 »				
81	à houille	d'une seule nuance	60 »	82 »	94 »	113 »	
82		— — — — —	67 »	90 »	105 »	124 »	
83		— — — — —	73 »	100 »	118 »	137 »	
81 ^B		DESSUS PLAT OU CLOCHE	panneaux nickelés ou cuivrés . .		108 »	121 »	134 »
82 ^B			— — — — —		119 »	130 »	144 »
83 ^B			— — — — —		130 »	143 »	158 »
			d'une seule nuance	64 »	89 »	108 »	127 »
81 ^C			panneaux émaux différents . . .		93 »	112 »	
			— marbrés ou nickelés ou cuivrés . .		102 »	118 »	130 »
			d'une seule nuance	71 »	95 »	119 »	143 »
82 ^C	panneaux émaux différents . . .			102 »	123 »		
	— marbrés ou nickelés ou cuivrés . .			111 »	129 »	145 »	
	d'une seule nuance		77 »	105 »	132 »	156 »	
83 ^C	panneaux émaux différents . . .		111 »	134 »			
	— marbrés ou nickelés ou cuivrés . .		122 »	145 »	159 »		

à feu intermittent et à feu continu (suite)

N ^{os}		PRIX					
		Fonte ordinaire	ÉMAIL				
			noir	blanc ou couleurs	marbré		
89	à houille, buse mobile dessus ou derrière	37 »	51 »	59 »	73 »		
90	— — — — —	46 »	63 »	71 »	89 »		
91	— — — — —	56 »	77 »	89 »	108 »		
92	— — — — —	71 »	99 »	113 »	136 »		
93	— — — — —	85 »	119 »	134 »	159 »		
97	au coke	89 »					
98	—	100 »					
99	—	108 »					
99 ^B	} Supplément pour moulures et dessus nickelés 23 »	134 »					
99 ^C		144 »					
100		121 »					
100 ^B		150 »					
108	—	121 »	163 »	185 »	205 »		
110	à houille ou à bois, pieds bas ou pieds hauts . . .	9 »					
111	— — — — —	9 50					
112	— — — — —	10 »					
113	— — — — —	11 »					
114	— — — — —	12 »					
115	— — — — —	14 »					
116	— — — — —	15 »					
117	— — — — —	16 »					
118	— — — — —	17 »					
119	— — — — —	20 »					
120	— — — — —	14 »					
121	— — — — —	16 »					
122	— — — — —	18 »					
123	— — — — —	23 »					
124	— — — — —	28 »					
125	à pieds ou à socle, dessus plat	Supplément pour galerie :	35 »	52 »	60 »	74 »	
126	} en ordinaire 2 fr. - émail noir 2 50 - — couleur 3 fr. - — marbré 3 50	40 »	60 »	71 »	89 »		
127		50 »	72 »	84 »	105 »		
128		56 »	84 »	96 »	122 »		
129		dessus plat, foyer fonte	Supplément pour nickelage	23 »	33 »	36 »	46 »
130	} Supplément pour tyre ou bûche 1 fr. 50 0 fr. 50	} Supplément pour dessus cloche	} dessus plat 1 65 — cloche 2 fr. Chapiteaux 1 20 Socle 2 25	24 »	34 »	37 »	49 »
131				29 »	37 »	42 »	55 »
132				34 »	42 »	50 »	62 »
132 ^B				37 »	50 »	57 »	69 »
Sur demande, les N ^{os} 129 à 132 ^B peuvent être livrés avec foyer fonte sans tiroir et sans porte, avec une diminution de 2 francs.							
133	feu continu, buse derrière, dessus ou dessous	} Supplément pour sujet, 1 fr. 50	214 »				
134	— — — — —		270 »				
137	— — — — — d'une seule nuance		143 »	177 »	192 »	220 »	
	— — — — — panneaux nickelés			190 »	203 »	228 »	



N°	Description	PRIX			
		Fonte ordinaire	EMAIL		
			noir	blanc ou couleurs	marbré
139	feu continu, base derrière	192 »			
140	— —	242 »			
145	à pieds ou à socle, dessus plat	37 »	53 »	63 »	77 »
146	— — —	41 »	63 »	72 »	90 »
147	— — —	51 »	73 »	85 »	106 »
148	— — —	58 »	85 »	100 »	124 »
150	dessus plat, foyer fonte	29 »	40 »	47 »	
151	— — —	34 »	46 »	51 »	
152	— — —	38 »	51 »	60 »	
152 ^B	— — —	42 »	60 »	68 »	
Supplément pour sujet, 1 fr. 50					
Supplément pour galerie :					
en ordinaire 2 »					
- émail noir 2 50					
- — couleur 3 »					
- — marbré 3 50					
Supplément pour nickelage :					
dessus plat 1 65					
— cloche 2 »					
chapiteau 1 20					
socle 2 25					
Supplément pour foyer en tôle lustrée					
0 fr. 50					
Supplément pour dans cloche					
3 fr.					
Supplément pour					
3 fr.					
Supplément pour					
0 fr. 50					
153	Calorifères Américains, base derrière, garnitures nickelées	136 »	150 »	193 »	
154	— — — — —	165 »	181 »	247 »	
155	— — — — —	193 »	216 »	305 »	
Supplément pour nickelage					
Numéros		153	154	155	
Pour les 4 pieds		4 30	7 50	10 70	
Pour les quinquilades		2 15	3 20	4 30	
Supplément pour					
3 fr.					
Supplément pour					
0 fr. 50					
Supplément pour					
3 fr.					
Supplément pour					
0 fr. 50					
Supplément pour					
3 fr.					
Supplément pour					
0 fr. 50					
Supplément pour					
3 fr.					
Supplément pour					
0 fr. 50					
Supplément pour					
3 fr.					
Supplément pour					
0 fr. 50					
Supplément pour					
3 fr.					
Supplément pour					
0 fr. 50					
Supplément pour					
3 fr.					
Supplément pour					
0 fr. 50					
Supplément pour					
3 fr.					
Supplément pour					
0 fr. 50					
Supplément pour					
3 fr.					
Supplément pour					
0 fr. 50					
Supplément pour					
3 fr.					
Supplément pour					
0 fr. 50					
Supplément pour					
3 fr.					
Supplément pour					
0 fr. 50					
Supplément pour					
3 fr.					
Supplément pour					
0 fr. 50					
Supplément pour					
3 fr.					
Supplément pour					
0 fr. 50					
Supplément pour					
3 fr.					
Supplément pour					
0 fr. 50					
Supplément pour					
3 fr.					
Supplément pour					
0 fr. 50					
Supplément pour					
3 fr.					
Supplément pour					
0 fr. 50					
Supplément pour					
3 fr.					
Supplément pour					
0 fr. 50					
Supplément pour					
3 fr.					
Supplément pour					
0 fr. 50					
Supplément pour					
3 fr.					
Supplément pour					
0 fr. 50					
Supplément pour					
3 fr.					
Supplément pour					
0 fr. 50					
Supplément pour					
3 fr.					
Supplément pour					
0 fr. 50					
Supplément pour					
3 fr.					
Supplément pour					
0 fr. 50					
Supplément pour					
3 fr.					
Supplément pour					
0 fr. 50					
Supplément pour					
3 fr.					
Supplément pour					
0 fr. 50					
Supplément pour					
3 fr.					
Supplément pour					
0 fr. 50					
Supplément pour					
3 fr.					
Supplément pour					
0 fr. 50					
Supplément pour					
3 fr.					
Supplément pour					
0 fr. 50					
Supplément pour					
3 fr.					
Supplément pour					
0 fr. 50					
Supplément pour					
3 fr.					
Supplément pour					
0 fr. 50					
Supplément pour					
3 fr.					
Supplément pour					
0 fr. 50					
Supplément pour					
3 fr.					
Supplément pour					
0 fr. 50					
Supplément pour					
3 fr.					
Supplément pour					
0 fr. 50					
Supplément pour					
3 fr.					
Supplément pour					
0 fr. 50					
Supplément pour					
3 fr.					
Supplément pour					
0 fr. 50					
Supplément pour					
3 fr.					
Supplément pour					
0 fr. 50					
Supplément pour					
3 fr.					
Supplément pour					
0 fr. 50					
Supplément pour					
3 fr.					
Supplément pour					
0 fr. 50					
Supplément pour					
3 fr.					
Supplément pour					
0 fr. 50					
Supplément pour					
3 fr.					
Supplément pour					
0 fr. 50					
Supplément pour					
3 fr.					
Supplément pour					
0 fr. 50					
Supplément pour					
3 fr.					
Supplément pour					
0 fr. 50					
Supplément pour					
3 fr.					
Supplément pour					
0 fr. 50					
Supplément pour					
3 fr.					
Supplément pour					
0 fr. 50					
Supplément pour					
3 fr.					
Supplément pour					
0 fr. 50					
Supplément pour					
3 fr.					
Supplément pour					
0 fr. 50					
Supplément pour					
3 fr.					
Supplément pour					
0 fr. 50					
Supplément pour					
3 fr.					
Supplément pour					
0 fr. 50					
Supplément pour					
3 fr.					
Supplément pour					
0 fr. 50					
Supplément pour					
3 fr.					
Supplément pour					
0 fr. 50					
Supplément pour					
3 fr.					
Supplément pour					
0 fr. 50					
Supplément pour					
3 fr.					
Supplément pour					
0 fr. 50					
Supplément pour					
3 fr.					
Supplément pour					
0 fr. 50					
Supplément pour					
3 fr.					
Supplément pour					
0 fr. 50					
Supplément pour					
3 fr.					
Supplément pour					
0 fr. 50					
Supplément pour					
3 fr.					
Supplément pour					
0 fr. 50					
Supplément pour					
3 fr.					
Supplément pour					
0 fr. 50					
Supplément pour					
3 fr.					
Supplément pour					
0 fr. 50					
Supplément pour					
3 fr.					
Supplément pour					
0 fr. 50					
Supplément pour					
3 fr.					
Supplément pour					
0 fr. 50					
Supplément pour					
3 fr.					
Supplément pour					
0 fr. 50					
Supplément pour					
3 fr.					
Supplément pour					
0 fr. 50					
Supplément pour					
3 fr.					
Sup					

à feu intermittent et à feu continu (suite)

N ^o		PRIX					
		Fonte ordinaire	ÉMAIL			Fonte nickelée	Fonte patte et cirée
			noir	blanc ou couleurs	marbré		
229	dessus cloche, foyer fonte . . .	26	36	42	50		
230	— — — — —	29	39	46	53		
231	— — — — —	31	42	49	58		
232	— — — — —	35	48	53	64		
232 ^B	— — — — —	38	52	60	70		
253	Calorifères Américains, base derrière, garnit. nickelés	136				150	
254	— — — — —	165				181	
255	— — — — —	193				216	
	Supplément pour buse dessous . . .	11					
	Supplément pour nickelage						
	{ Numéros . . . 253 254 255						
	{ Pour les 4 pieds . . . 4 30 7 50 10 70						
	{ Pour les guirlandes . . . 2 15 3 20 4 30						
281	à houille d'une seule nuance . . .	20	25	30	33		
	{ Dessus et Boutons nickelés . . .	24	28	33	36		
282	{ — d'une seule nuance . . .	23	30	35	38		
	{ Dessus et Boutons nickelés . . .	28	34	39	42		
283	{ — d'une seule nuance . . .	26	33	41	43		
	{ Dessus et Boutons nickelés . . .	31	37	45	48		
291	d'une seule nuance . . .	50	60	65	75	75	
	avec tête nickelée . . .	60	67	70	80	80	
292	d'une seule nuance . . .	60	70	75	85	85	
	avec tête nickelée . . .	70	77	80	90	90	
293	d'une seule nuance . . .	70	80	85	95	95	
	avec tête nickelée . . .	80	87	90	100	100	
300	Calorifères à houille ou au coke, dessus plat . . .	10					
301	— — — — —	11					
302	— — — — —	12					
303	— — — — —	15					
304	— — — — —	17					
329	dessus cloche, foyer fonte	26	36	41	50	50	
331	— — — — —	31	44	51	60	60	
332 ^B	— — — — —	38	53	60	72	72	
	Supplément p' nickelage : Tête 2,50 ;						
	chapiteau 1 fr. ; socle 2 fr. ; 4 panneaux						
	d'angle 2,50.						

RENSEIGNEMENTS SPÉCIAUX SUR LES CALORIFÈRES

à feu intermittent et à feu continu

Sauf indications contraires en faisant les demandes, nous fournissons :
 Tous les calorifères, à l'exception des N^o 57^B à 59^B, 81^B à 83^B, en fonte ordinaire.
 Les N^o 5 à 9 à feu intermittent et à dessus plat.
 Les N^o 10 à 13, 23 à 25^B, 45 à 49 avec pieds. Les N^o 14 à 17 avec socle.
 Les N^o 110 à 119 avec pieds mobiles et couvercle orné ajouré.
 Les N^o 125 à 128 et 145 à 148 avec pieds et à dessus plat.
 Les N^o 97 à 100^B, 108, 133, 134, 137, 139, 140 et 197 à 200^B subissent une majoration de 4 fr. 10 à 5 fr. 60 quand ils sont demandés avec un seau de chargement. (Voir détail page 62.)
 Sauf demande contraire, les calorifères 150 à 152^B émaillés sont livrés avec colonnes nickelées, sans supplément de prix, à l'exception des calorifères livrés en fonte ordinaire, lesquels subissent une majoration de 3 fr. 50 pour le nickelage des 4 colonnes d'angle.

PIÈCES DE REMPLACEMENT POUR LES CALORIFÈRES

Les pièces de remplacement se désignent ainsi :
Socle, la pièce qui touche le sol.
Base, celle qui vient immédiatement au-dessus.
Panneaux, les parties séparées qui composent l'enveloppe.
Foyer, la partie qui reçoit la grille et le combustible.
Cloche, la pièce qui surmonte le foyer et porte la buse, dans les intérieurs composés de plusieurs pièces.
 Il faut, avoir soin, quand on demande une pièce de calorifère, soit de l'intérieur, soit de l'extérieur, de bien indiquer si elle appartient à un calorifère à buse dessous, derrière ou dessous, à galerie ou à dessus-simple.



N ^o	Colonne pour Calorifères	PRIX				
		Fonte ordinaire	EMAIL			
			noir	blanc ou couleurs	marbré	
1	Composée de	Chapiteau, 12 cent. de hauteur	2 60	4 55	4 80	6 35
		Base 7 — —	1 45	2 35	2 65	3 40
		Fût de 48 — —	7 70	11 40	13 20	17 »
		— 13 — —	2 35	3 85	4 30	5 60
2	Composée de	Chapiteau, 13 cent. de hauteur	2 90	4 80	5 40	7 05
		Base 7 — —	1 55	2 70	3 15	4 05
		Fût de 48 — —	9 15	13 85	16 25	19 75
		— 15 — —	2 80	4 55	5 40	6 60
3	Composée de	Chapiteau, 15 cent. de hauteur	3 50	5 75	6 35	8 25
		Base 8 — —	1 75	3 »	3 65	4 80
		Fût de 48 — —	10 30	15 55	18 55	19 75
		— 17 — —	3 25	5 40	6 05	7 70
4	Composée de	Chapiteau, 21 cent. de hauteur	5 10	8 05	8 80	11 15
		Base 6 — —	1 60	2 80	3 20	4 30
		Fût de 33 — —	4 80	9 20	10 55	14 10
		— 16 — —	2 65	4 55	5 40	7 05
5	Composée de	Chapiteau, 5 cent. de hauteur	1 30	2 90	3 75	5 »
		Base 5 — —	1 05	2 35	2 75	3 75
		Fût de 73 — —	7 35	13 85	17 40	22 25
		— 47 1/2 — —	5 10	9 45	12 05	15 85
— 22 1/2 — —	3 »	6 05	7 35	9 70		
6	Composée de	Chapiteau, 5 cent. de hauteur	1 50	3 50	4 15	5 70
		Base 5 — —	1 30	2 55	3 »	4 10
		Fût de 73 — —	7 70	14 75	18 25	23 50
		— 47 1/2 — —	5 40	10 »	13 20	16 50
— 22 1/2 — —	3 30	6 30	7 90	10 »		
7	Composée de	Chapiteau, 5 cent. de hauteur	1 60	3 85	4 55	6 30
		Base 5 — —	1 30	2 75	3 30	4 55
		Fût de 71 1/2 — —	8 25	15 55	18 70	24 75
		— 49 1/2 — —	5 70	10 55	13 85	17 60
— 23 1/2 — —	3 65	6 85	8 25	10 30		
8	Composée de	Chapiteau, 5 cent. de hauteur	1 75	4 30	4 80	7 »
		Base 5 — —	1 50	2 90	3 65	5 30
		Fût de 73 1/2 — —	8 50	16 20	19 80	25 75
		— 48 — —	6 »	10 90	14 10	18 70
— 22 — —	4 »	7 35	8 50	10 90		

Voir page 62 les colonnes pour calorifères hygiéniques

N ^o	Calorifères hygiéniques à combustion complète	PRIX			
		Fonte ordinaire	EMAIL		
			noir	blanc ou couleurs	marbré
0	au coke, buse derrière ou dessus	13	25	30	
1	—	16	28	34	
1 ^B	—	17	30	37	
2	—	19	34	39	
2 ^B	—	23	36	42	
3	—	27	44	52	
4	—	38	56	69	
5	—	46	70	86	
5 ^B	—	52	77	91	
5 ^C	—	63	88	104	
Suppléments pour chauffe-plats ou porte-gamelles					
N ^o 0					
N ^o 1-1 ^B					
N ^o 2-2 ^B					
N ^o 3					
N ^o 4					
N ^o 5-5 ^B					
N ^o 5 ^C					
0 à 5 ^C	fr. 2 » 2 50 3 » 4 » 5 50 7 » 9 »				
6	panneaux fonte, d'une seule nuance	41	53	60	
7	—	49	63	72	
8	—	59	77	88	
Supplément pour 4 panneaux de face en fonte, émail céramique		8 50			
6-7-8	— 4 — d'angle — nickelée	3			
— 3 — de face en céramique décorée		10 50			
0 à 8	Les calorifères hygiéniques N ^o 0 à 5 ^C -6-7-8 peuvent se livrer, sur demande, avec tête spéciale pour le bois, sans majoration,				
9	panneaux en fonte décorée, imitation parfaite, buse derrière	161	168	181	
de la céramique, feu visible } buse dessus ou buse coude en bas		167	171	184	
plus-value de 10 fr. pour panneaux en céramique.					
10	panneaux en fonte, feu visible, buse derrière	95	127	144	
— — — — — buse dessus ou buse coude en bas.		99	133	149	
17	au coke, buse derrière	40			
18	—	44			
19	—	51			
20	—	60			
21	—	71			
22	— à double buse.	47			
23	—	49			
24	—	57			
25	—	68			
26	—	77			
27	— buse derrière	84	118	132	157
28	— — — — —	100	139	161	192
29	— — — — —	116	161	185	226
27 ^B	— — — — —	90	126	143	171
28 ^B	— — — — —	108	150	171	203
29 ^B	— — — — —	126	174	202	245
à introduction d'air.					
31	au coke, d'une seule nuance	37	51	56	
32	— — — — —	40	56	63	
33	— — — — —	47	67	73	
34	— — — — —	56	83	90	
35	— — — — —	68	100	110	
36	—	47			
37	—	63			
38	—	77			

CALORIFÈRES HYGIÉNIQUES
à combustion complète (suite)



N°				PRIX			
				Fonte ordinaire	EMAIL noir	EMAIL blanc ou couleurs	EMAIL poli et ciré
39 ^B	—	—	Panneaux fonte, d'une seule nuance . . .	70 »	105 »	119 »	133 »
			émaux différents . . .		107 »	119 »	
			décorée, imitation carreaux céramique . . .				
			ou décors polychromes		123 »	135 »	147 »
39	—	—	d'une seule nuance . . .	82 »	121 »	129 »	157 »
			émaux différents . . .		123 »	129 »	
			décorée, imitation carreaux céramique . . .				
			ou décors polychromes		148 »	154 »	174 »
40	buse dessus ou derrière	—	d'une seule nuance . . .	111 »	147 »	159 »	182 »
			émaux différents . . .		152 »	159 »	
			décorée, imitation carreaux céramique . . .				
			ou décors polychromes		201 »	215 »	242 »
41	buse dessus ou derrière	—	d'une seule nuance . . .	133 »	188 »	200 »	242 »
			émaux différents . . .		195 »	213 »	
			décorée, imitation carreaux céramique . . .				
			ou décors polychromes		250 »	271 »	303 »
42	buse dessus ou derrière	—	d'une seule nuance . . .	157 »	231 »	257 »	272 »
			émaux différents . . .		237 »	264 »	
			décorée, imitation carreaux céramique . . .				
			ou décors polychromes		303 »	326 »	352 »
43	—	—	d'une seule nuance . . .	182 »	242 »	267 »	290 »
			émaux différents . . .		250 »	272 »	
			décorée, imitation carreaux céramique . . .				
			ou décors polychromes		315 »	338 »	363 »
44	buse dessus ou derrière	—	d'une seule nuance . . .	200 »	276 »	300 »	326 »
			émaux différents . . .		281 »	305 »	
			décorée, imitation carreaux céramique . . .				
			ou décors polychromes		335 »	358 »	400 »
45	buse dessus ou derrière	—	d'une seule nuance . . .	229 »	315 »	344 »	376 »
			émaux différents . . .		321 »	350 »	
			décorée, imitation carreaux céramique . . .				
			ou décors polychromes.		386 »	415 »	458 »
53	au coke		35 »				
54	—		40 »				
54 ^B	—	Supplément pour buse dessus. . . 3 fr.	44 »				
55	—		49 »				
56	—		58 »			martelé	
57	—		68 »				
64	—		73 »	96 »	103 »	121 »	
65	—		77 »	102 »	108 »	125 »	
66	—	Supplément pour les N° A en émail	85 »	113 »	122 »	143 »	
67	—	noir ou en couleur 9 fr.	79 »	103 »	110 »	127 »	
68	—		84 »	107 »	115 »	132 »	
69	—		93 »	121 »	129 »	150 »	
64 } 69	—	—	Supplément pour buse dessus.	3 »	3 »	3 »	
			dessus cloche.	2 »	3 »	3 »	
			pieds hauts.	2 »	2 50	2 50	

Au coke, avec ou sans saturateur, avec colonnes d'angles nickelées quand les calorifères sont émaillés
 Supplément pour 4 colonnes d'angle nickelées quand les calorifères 39^B à 45 sont en fonte ordinaire, 5 fr.

N ^o		PRIX			
		Fonte ordinaire	EMAIL		
			noir	blanc ou couleurs	marbré
76	panneaux fonte et céramique, blanc et noir.	110	»	116	»
	de toute autre façon, voir ci-dessous la nomenclature des panneaux.	130	»	135	»
77	panneaux fonte et céramique, blanc et noir.	115	»	121	»
	de toute autre façon, voir ci-dessous la nomenclature des panneaux.	136	»	143	»
78	panneaux fonte et céramique, blanc et noir.	132	»	138	»
	de toute autre façon, voir ci-dessous la nomenclature des panneaux.	154	»	160	»
79	panneaux fonte et céramique, blanc et noir.	113	»	121	»
	de toute autre façon, voir ci-dessous la nomenclature des panneaux.	133	»	138	»
80	panneaux fonte et céramique, blanc et noir.	121	»	125	»
	de toute autre façon, voir ci-dessous la nomenclature des panneaux.	139	»	147	»
81	panneaux fonte et céramique, blanc et noir.	137	»	144	»
	de toute autre façon, voir ci-dessous la nomenclature des panneaux.	157	»	165	»
76178	supplément pour buse dessus	3	»		
	— — dessus cloche	3	»		
76181	— — 4 panneaux d'angle nick. 10 »				
	— — pieds hauts ord ^{re} ou nick. 2 50				
NOMENCLATURE des différents panneaux de face et de côté dans les Calorifères N ^{os} 76 à 81, autres que ceux en céramique, blanc et noir :					
	panneaux en céramique ivoire.				
	— — rouge et bleu				
	— — vert d'eau				
	— — bleu papillons				
	— — ivoire et rose.				
	— — lithoph. jaune, vert ou rouge brun d'un seul ton				
	— — lithophanie fond bleu ou vert, reflets blancs.				
	panneaux fonte émail céramique, jaune, vert ou rouge brun, d'un seul ton, mêmes dessins que la lithophanie.				
	panneaux fonte nickelée, mêmes dessins que la lithophanie. . .				
	— — décors polychromes, imitation parfaite de la céramique, type de l'Album ou type D du Supplément				
82	au coke, buse derrière)	94	»	127	»
83	— —) Suppl ^t pour buse dessus	111	»	151	»
84	— —) En ordinaire	129	»	173	»
82 ^B	— —) ou } 3 fr.	102	»	136	»
83 ^B	— —) En émaillé	121	»	160	»
84 ^B	— —) Voir page 62 les prix des caisses à introduction d'air.	138	»	189	»
97	au coke, buse dessus ou derrière.	46	»		
98	— — —	49	»		
99	— — —	57	»		
100	— — —	68	»		
101	— — —	77	»		
103	— — —	38	»		
104	— — —	42	»		
104 ^B	— — —	46	»		
105	— — —	51	»		
106	— — —	62	»		
107	— — —	71	»		

Les Calorifères hygiéniques, N^{os} 27^A à 29, 27^B à 29^B, 82 à 84, 82^B à 84^B, peuvent être fournis avec 1 à 4 buselots mobiles, avec tampon de prise de chaleur, moyennant un supplément de 2 fr. par buselot.

N ^o		PRIX				
		Fonte ordinaire	EMAIL			Poli et ciré
			noir	blanc ou couleurs	marbré	
130	Panneaux tige ordinaire, dessus plat ou cloche, fonte ordinaire	55 »				
	— nickelées, — — — nickelées	64 »	75 »	91 »	108 »	100 »
	— céramique, couleur anie, dessus plat ou cloche, fonte ordinaire	67 »				
	— — — — — nickel	73 »	88 »	102 »	117 »	108 »
	— — — polychrome, — — — ordinaire	73 »				
	— — — — — nickel	82 »	95 »	108 »	125 »	117 »
	— { tout, décor polychrome imitation céramique } ordinaire	67 »				
	— { dessus plat ou cloche } — nickel	73 »	88 »	102 »	117 »	108 »
	Suppl ^e pour roulettes et polnie, y compris la buse coude en bas	4 fr.				
	Demandé à roulettes, il se livre toujours avec buse coude en bas.					
187	au coke, dessus plat ou cloche, d'une seule nuance	80 »	104 »	117 »	134 »	
	— — — — — panneaux émaux différents		105 »	119 »		
	— — — — — nickelées		115 »	129 »	140 »	
	— — — — — cuivre poli		152 »	165 »	176 »	
	— — — — — bronze		165 »	176 »	188 »	
213	buse derrière, d'une seule nuance	40 »	48 »	54 »	59 »	
	— — — — — panneaux émaux différents		49 »	57 »	61 »	
	— — — — — nickelées ou marbrés		51 »	60 »	66 »	
	— — — — — imitation céram. décorée		57 »	65 »	70 »	
213 ^B	d'une seule nuance	43 »	51 »	58 »	62 »	
	— — — — — panneaux émaux différents		52 »	61 »	63 »	
	— — — — — nickelées ou marbrés		54 »	64 »	69 »	
214	— — — — — imitation céram. décorée		60 »	69 »	73 »	
	d'une seule nuance	46 »	55 »	64 »	69 »	
	— — — — — panneaux émaux différents		57 »	66 »	71 »	
	— — — — — nickelées ou marbrés		60 »	70 »	78 »	
215	— — — — — imitation céram. décorée		68 »	75 »	82 »	
	d'une seule nuance	51 »	63 »	73 »	80 »	
	— — — — — panneaux émaux différents		64 »	75 »	81 »	
	— — — — — nickelées ou marbrés		67 »	79 »	85 »	
	— — — — — imitation céram. décorée		75 »	84 »	91 »	
Calorifères Hygiéniques "Radium", brevetés S. G. D. G.						
221	buse derrière	29 »	38 »	45 »	52 »	
222	— — — — —	32 »	41 »	49 »	57 »	
223	— — — — —	38 »	48 »	57 »	66 »	
224	— — — — —	42 »	60 »	69 »	79 »	
225	— — — — —	52 »	72 »	81 »	89 »	
226	— — — — —	62 »	85 »	96 »	107 »	
221 à 226	TÊTE avec ouverture pour le bois, pas de supplément					
SUPPLÉMENTS AUX CALORIFÈRES RADIUM POUR :						
	Tête nickelée ou polie et cirée	4 80	8 »	3 20	4 80	
	Chapiteau nickelé ou poli et ciré	4 30	7 50	2 40	4 30	
221	à	4 80	8 »	3 »	4 80	
226	3 pieds nickelés ou polis et cirés	4 30	8 50	2 15	4 30	
	Porte de foyer polie et cirée	1 60	1 85	1 60	1 85	
	Gueulard poli et ciré	2 40	3 »	2 40	3 »	
	2 poignées de côté nickelées	2 40	2 40	2 40	2 40	
Calorifères Hygiéniques						
SPÉCIAUX POUR LE BOIS						
241	au bois, buse derrière avec poignées nickelées	32 »	42 »	49 »	56 »	
242	— — — — —	35 »	48 »	56 »	64 »	
243	— — — — —	41 »	56 »	65 »	74 »	
244	— — — — —	47 »	68 »	75 »	86 »	
245	— — — — —	57 »	82 »	90 »	103 »	
246	— — — — —	67 »	97 »	106 »	120 »	

CALORIFÈRES HYGIÉNIQUES à combustion complète (suite)



N ^{os}	Calorifères Hygiéniques N ^{os} 241 à 246 SPÉCIAUX POUR LE BOIS	SUPPLÉMENTS			
		SUR L'ORDINAIRE		SUR L'ÉMAILLE	
		241 à 243	244 à 246	241 à 243	244 à 246
	SUPPLÉMENTS POUR :				
	Buse coude en bas (N ^{os} 241 à 243 seulement)	3 "		3 "	
	Roulettes, poignée de devant et buse coude en bas pour les N ^{os} 241 à 243	7 50		7 50	
	— et poignée sans la buse	4 30		4 30	
	<small>Demandés à roulettes, sans indication, ces appareils se livrent toujours avec buse coude en bas.</small>				
	Dessus cloche	1 10	2 15	1 60	2 70
	Pieds hauts mobiles	1 10	2 15	1 60	2 70
241 à 246	Nickelage de la tête plate	4 80	8 "	3 20	4 80
	— — cloche	5 35	8 60	3 20	4 80
	— du chapiteau	4 30	7 50	2 40	4 30
	— du socle sans les pieds	4 80	8 "	3 "	4 80
	— des 3 petits pieds	2 15	3 75	1 10	2 15
	— des 3 pieds hauts mobiles	4 30	7 50	2 15	4 30
	Supplément pour porte de foyer polie et cirée	1 60	1 85		
	— — gueulard	2 40	2 95		
	— — bavette	1 35	1 60		
	— — plaque de protection : 1 fr., quel que soit le numéro.				

N ^{os}	Calorifères hygiéniques	Fonte ordinaire	ÉMAIL		
			noir	blanc ou couleurs	maré au suif et ciré
250	D'une seule nuance	90 "	125 "	135 "	150 "
	Emaux différents		130 "	135 "	150 "
	D'une seule nuance, avec tête, colonnes, portes de cendrier et de chargement nickelées	105 "	135 "	145 "	160 "
259	Emaux différents, avec tête, colonnes, portes de cendrier et de chargement nickelées		140 "	150 "	165 "
	D'une seule nuance	40 "	55 "	60 "	75 "
	Emaux différents		57 "	60 "	75 "
260	Avec pieds, colonnes, appliques du socle et du corps, porte de cendrier, chapiteau et couvercle nickelés	52 "	62 "	67 "	78 "
	D'une seule nuance	50 "	70 "	75 "	90 "
	Emaux différents		72 "	75 "	90 "
261	Avec pieds, colonnes, appliques du socle et du corps, porte de cendrier, chapiteau et couvercle nickelés	65 "	80 "	85 "	95 "
	D'une seule nuance	60 "	85 "	90 "	105 "
	Emaux différents		88 "	90 "	105 "
	Avec pieds, colonnes, appliques du socle et du corps, porte de cendrier, chapiteau et couvercle nickelés	75 "	95 "	100 "	110 "

Les Calorifères hygiéniques N^{os} 259, 260, 261 peuvent se livrer avec tête au bois, sans supplément.

Calorifères Hygiéniques d'Ateliers

403	Au coke, buse dessus	fonte ordinaire	79 "
404	— — — — —	—	102 "
405	— — — — —	—	127 "
405 ^c	— — — — —	—	155 "

NOTA. — Les Calorifères hygiéniques demandés sans entonnoir sont diminués de 1 franc.

Accessoires pour Calorifères hygiéniques

N ^o	SOCLES de parquets ou fonte p ^o Calorifères	Fonte ordinaire	ÉMAIL		N ^o	PLAQUES de PROPRETE ou de PARQUETS en TOLE VERNIE avec BORDURE NICKELÉE pour calorifères	PRIX
			noir	blanc ou couleurs			
1		3 50	6 40	8 25	8		8 80
2-19 ^b		4 10	8 25	10 50	9		10 50
3-19		5 "	9 45	12 20	9 ^{tt}		10 "
4-20		6 40	12 20	15 "	10		12 50
5-21		6 40	12 20	16 "	11		18 70
5 ^{tt}		4 70	8 80	11 "			
6-22		7 70	15 "	19 "			
6 ^{tt}		5 60	10 "	13 "			
7-24		9 10	17 50	20 50			
7 ^{tt}		5 85	10 50	13 25			
25		12 75	23 50	30 "			

Ces régulateurs se se livrent jamais émaillés.

RÉGULATEURS de TIRAGE
p^o buse verticale ou horizontale
de diamètre en % 83, 90, 97, 104, 111
— — 118, 125, 132



8^{me} Série TORRÉFACTEURS, REPASSEUSES ET FERS A REPASSER

N ^o	TORRÉFACTEURS	PRIX
1	Contenant 3 kilos, foyer au bois	49 »
	— foyer à houille, en sus	2 65
2	— 4 à 4 kilos 500, au bois	59 »
	— foyer à houille, en sus.	3 30
3	— 7 à 8 kilos, au bois.	71 »
	— foyer à houille, en sus	4 10
4	— 10 à 11 kilos 500, au bois	85 »
	— foyer à houille, en sus	5 25
5	— 15 à 16 kilos 500, au bois	106 »
	— foyer à houille, en sus.	7 »
6	— 27 à 29 kilos, au bois	143 »
	— foyer à houille, en sus.	13 »

Tous les Torrificateurs sont fournis avec foyer au bois; mais ils peuvent, sur demande, et moyennant l'augmentation indiquée au tarif, recevoir un foyer à houille. Il n'est pas fait de diminution de prix pour la suppression de la grille au bois.

REPASSEUSES ET FERS A REPASSER

N ^o	REPASSEUSES	PRIX	N ^o	Fers à repasser	PRIX par fin
1	5 fers, simple	17 »	1	ordinaire, pulvérisé fonte. . . la dizaine	5 85
2	— avec enveloppe	20 »	2	— — — — —	6 40
3	— avec portes	20 »	3	— — — — —	7 »
4	6 fers, simple	18 »	4	renforcé — — — — —	11 »
5	— avec enveloppe	23 »	5	— — — — —	11 50
6	— avec portes	23 »	5 ^b	— poignée fer. — — — — —	18 »
7	7 fers, simple	20 »	6	— — fonte. — — — — —	12 80
8	— avec enveloppe	26 »	6 ^b	— — fer. — — — — —	20 »
9	— avec portes	26 »	7	— — — — —	12 20
10	8 fers, simple	25 »	8	— — — — —	14 »
11	— avec enveloppe	30 »	9	— — — — —	15 »
12	— avec portes	30 »	10	pour tailleur, 6 kilos, la pièce	3 50
13	7 fers, simple	20 »	11	manche fer fondu, la dizaine	12 20
14	— à enveloppe	25 »	12	— — — — —	13 30
15	14 fers, simple	30 »	13	— — — — —	15 »
16	— à enveloppe	37 »	14	— — — — —	16 »
18	14 fers, simple	26 »	15	— — — — —	17 »
20	— à enveloppe	29 »	16	— — — — —	18 »
			17	à manche, à glacer, léger — — — — —	23 »
			18	— — — — — lourd — — — — —	26 »

Les Repasseuses sont toujours expédiées au type de leur numéro, mais on peut demander, quand on a une repasseuse simple, soit une enveloppe fixe, soit une enveloppe à portes pour la compléter; on peut aussi substituer à une enveloppe fixe l'enveloppe à portes et réciproquement. Dans ces différents cas, le prix de l'enveloppe, dans chaque série de fers, est la différence entre le prix de la repasseuse simple et celui de celle à enveloppe.

N ^o	Buanderies portatives	PRIX		N ^o	Chaudières de Buanderies portatives avec couvercle	PRIX	
		Fonte ordinaire	Fonte émaillée			Fonte ordinaire	Fonte émaillée
1	40 litres	34	43	1	sans robinet	11	20
2	60 —	41	54	2	—	15	28
3	85 —	48	63	3	—	18	33
4	115 —	57	74	4	—	23	40
5	150 —	65	89	5	—	28	52
6	40 —	38	47	6	avec son robinet	15	24
7	60 —	44	57	7	—	18	31
8	85 —	52	66	8	—	21	35
9	115 —	63	82	9	—	29	48
10	150 —	71	95	10	—	34	58
11	35 —	33	39	11	sans robinet	9 50	15 50
12	45 —	35	44	12	—	10 50	19 50
13	55 —	41	51	13	—	13	23
14	65 —	43	56	14	—	15	28
15	75 —	48	62	15	—	17	31
16	85 —	51	66	16	—	19	34
17	100 —	57	73	17	—	21	37
18	125 —	63	81	18	—	25	43
19	150 —	70	92	19	—	27	49
20	175 —	79	102	20	—	29	52
20 ^B	200 —	89	113	20 ^B	—	33	57
21	225 —	98	124	21	—	36	62
22	275 —	109	139	22	—	42	72
23	35 —	36	42	23	avec son robinet	12	18
24	45 —	39	48	24	—	13	22
25	55 —	44	55	25	—	16	27
26	65 —	47	59	26	—	18	30
27	75 —	54	66	27	—	21	33
28	85 —	56	71	28	—	24	39
29	100 —	62	78	29	—	26	42
30	125 —	67	86	30	—	29	48
31	150 —	74	97	31	—	32	55
32	175 —	86	108	32	—	35	57
32 ^B	200 —	95	119	32 ^B	—	39	63
33	225 —	104	129	33	—	42	67
34	275 —	116	146	34	—	48	78

Robinets pour Chaudières de Buanderies

N ^o 3.	En cuivre poli	PRIX	3 50
N ^o 4.	—	—	5 »



N ^o	Couvercles POUR CHAUDIÈRES DE BUANDERIES PORTATIVES	PRIX			N ^o	Points	Chaudières de Buanderies fixes sans la goulotte de 0 ^o 40 et sans le robinet en cuivre	PRIX	
		Tôle galvanisée	Fonte ordinaire	Fonte émaillée				Fonte ordinaire	Fonte émaillée
1 - 6		8 30	3 50	6 »	1	80	Contenance 66 litres	17 »	27 »
2 - 7		9 50	4 75	8 25	2	95	— 100 —	21 »	32 »
3 - 8		11 50	6 »	9 50	3	110	— 135 —	24 »	37 »
4 - 9		15 50	6 50	10 75	4	60	— 60 —	13 »	20 »
5 - 10		17 50	7 25	13 25	5	70	— 80 —	15 »	24 »
11 - 23		7 25	2 40	4 25			Supplément p ^r robinet cuivre 3 fr. 50		
12 - 24		7 75	3 »	4 75			Supplément pour goulotte 1 fr.		
13 - 25		8 40	3 25	5 25			Cuves à rebords		
14 - 26		9 »	3 50	6 »			Contenance 175 litres	71 »	110 »
15 - 27		9 50	4 25	7 25	1	325	— 250 —	83 »	120 »
16 - 28		10 25	4 75	8 25	2	380	— 325 —	98 »	153 »
17 - 29		11 50	5 25	9 »	3	450	— 150 —	67 »	105 »
18 - 30		13 75	6 »	10 25	4	310	— 180 —	71 »	110 »
19 - 31		16 »	6 50	10 75	5	325			
20 - 32		17 25	7 25	11 50					
20 ^B - 32 ^B		17 50	7 75	12 50					
21 - 33		19 »	8 50	14 25					
22 - 34		21 50	9 50	16 »					

BUANDERIES nouvelles à chaudière ondulée

Toujours livrées avec buse fixe

	Contenance	PRIX	SUPPLÉMENT		
			pour CHAUDIÈRES DE BUANDERIES RENFORCÉS		
		sans foyer spécial sans robinet ni goulotte	ordinaire	émaillée	
30 ^N	30 litres	24 »	32 »	2 40	
40	40	26 »	34 »	2 40	
50	50	31 »	40 »	2 40	
60	60	34 »	46 »	3 »	
70	70	37 »	51 »	3 50	
85	85	40 »	56 »	4 25	
100	100	47 »	64 »	4 75	
125	125	55 »	73 »	4 75	
150	150	64 »	86 »	6 »	
175	175	72 »	96 »	7 25	
200	200	80 »	108 »	8 50	
225	225	92 »	124 »	9 50	
275	275	102 »	132 »	10 75	

Voir page suivante les suppléments pour goulotte et robinet

Les buanderies portatives,
Les chaudières de buanderies portatives,
Les chaudières de buanderies fixes,
et les couvercles en fonte pour chaudières de buanderies portatives sont toujours
expédiés en fonte ordinaire, s'ils n'ont été spécialement demandés en fonte émaillée.

PRIX DES PIÈCES DÉTACHÉES POUR BUANDERIES NOUVELLES

Numéros et Désignations	PRIX DES PIÈCES COMPOSANT UNE BUANDERIE AU TYPE										Supplément pour :					
	Pieds couverts	Grand ouverture	Chaudière ou boiler en tôle	Enveloppe foyer	Petite bois	Hydro de foyer	Tiroir	Quatre pièdes	Grille	Gonfleur pour boiler	Gonfleur et robinet	Grille sans-lead pour chaudière	Robinet entier pour charbon	Foyer à 3 sillons pour charbon	Chemi- nées	Valves pour élemi- nés
N° 308 mm robinet, ordinaire.	» 70	2 »	6 »	13 »	» 45	» 45	» 90	1 55	» 80	4 50	2 80	3 50	3 »	5 65	» 65	2 20
— émaillée	1 30	3 15	12 »	13 »	» 45	» 45	» 90	1 55	» 80	4 50	4 50	3 50	3 »	5 65	» 65	2 20
N° 40 — ordinaire.	» 70	2 »	7 50	14 »	» 45	» 45	» 90	1 55	» 80	4 50	2 80	3 50	3 25	6 10	» 65	2 20
— émaillée	1 45	3 35	14 »	14 »	» 45	» 45	» 90	1 55	» 80	4 50	5 »	3 50	3 25	6 10	» 65	2 20
N° 50 — ordinaire.	» 90	2 05	9 »	15 75	» 45	» 50	1 10	1 55	1 10	4 50	2 80	3 50	3 55	6 10	» 65	2 20
— émaillée	1 65	3 45	17 50	15 75	» 45	» 50	1 10	1 55	1 10	4 50	5 »	3 50	3 55	6 10	» 65	2 20
N° 60 — ordinaire.	» 90	2 65	11 50	16 50	» 50	» 50	1 20	1 55	1 30	4 50	3 35	3 50	3 90	6 10	» 65	2 20
— émaillée	1 65	4 40	22 »	16 50	» 50	» 50	1 20	1 55	1 30	4 50	6 10	3 50	3 90	6 10	» 65	2 20
N° 70 — ordinaire.	» 90	3 10	12 50	17 75	» 50	» 50	1 40	1 55	1 40	4 50	3 75	3 50	4 20	6 10	» 65	2 20
— émaillée	1 65	5 45	24 »	17 75	» 50	» 50	1 40	1 55	1 40	4 50	7 20	3 50	4 20	6 10	» 65	2 20
N° 85 — ordinaire.	» 90	3 95	13 »	19 25	» 50	» 55	1 65	1 55	1 70	6 10	3 95	5 »	4 75	6 65	» 65	2 55
— émaillée	1 65	7 20	26 »	19 25	» 50	» 55	1 65	1 55	1 70	6 10	7 85	5 »	4 75	6 65	» 65	2 55
N° 100 — ordinaire.	» 90	4 »	16 25	23 »	» 50	» 65	1 70	1 55	1 70	6 10	4 20	5 »	5 35	6 65	» 65	2 55
— émaillée	1 65	7 20	31 »	23 »	» 50	» 65	1 70	1 55	1 70	6 10	9 »	5 »	5 35	6 65	» 65	2 55
N° 125 — ordinaire.	» 90	4 35	21 »	25 50	» 55	» 65	1 80	1 55	1 85	6 10	4 75	5 »	6 »	7 00	» 65	2 55
— émaillée	1 65	7 35	38 »	25 50	» 55	» 65	1 80	1 55	1 85	6 10	10 »	5 »	6 »	7 00	» 65	2 55
N° 150 — ordinaire.	» 90	6 10	26 »	29 »	» 55	» 65	1 90	1 55	1 95	6 10	5 25	5 »	6 60	7 60	» 65	2 55
— émaillée	1 65	10 25	44 »	29 »	» 55	» 65	1 90	1 55	1 95	6 10	12 »	5 »	6 60	7 60	» 65	2 55
N° 175 — ordinaire.	1 45	7 »	30 »	32 »	» 65	» 65	2 »	1 55	2 »	6 10	14 »	5 »	7 20	7 60	» 65	2 55
— émaillée	2 40	11 25	50 »	32 »	» 65	» 65	2 »	1 55	2 »	6 10	14 »	5 »	7 20	7 60	» 65	2 55
N° 200 — ordinaire.	1 45	8 »	34 »	35 »	» 65	» 90	2 20	1 55	2 55	7 35	6 65	5 »	7 20	7 60	» 65	2 80
— émaillée	2 40	13 »	56 »	35 »	» 65	» 90	2 20	1 55	2 55	7 35	16 »	5 »	7 20	7 60	» 65	2 80
N° 225 — ordinaire.	1 45	8 45	38 »	38 »	» 80	» 90	2 40	1 55	2 75	7 35	7 20	5 »	7 20	9 »	» 80	2 80
— émaillée	2 40	13 25	61 »	38 »	» 80	» 90	2 40	1 55	2 75	7 35	17 25	5 »	7 20	9 »	» 80	2 80
N° 275 — ordinaire.	1 45	9 75	42 »	43 »	» 90	1 05	2 65	1 55	3 35	7 35	7 85	5 »	7 45	9 »	» 80	2 80
— émaillée	2 40	15 25	68 »	43 »	» 90	1 05	2 65	1 55	3 35	7 35	18 50	5 »	7 45	9 »	» 80	2 80



N°	Braisières ordinaires		PRIX
	PRIX	N°	
1	27 »	4	19 50
2	24 50	5	29 50
3	19 50	6	26 50

Braisières spéciales

avec tuyaux et coudes pour cuisinières :

N° 319-379	26 »
— 320-380-315-321-364 ^B -381	29 »
— 316-322-364-382	31 »
— 317-318-323-365-366-383	34 »
— 631-632	35 »
sans tuyaux ni coudes, diminution de	3 »

Braisières pour Cuisinières N° 616 à 619
avec tuyaux et coudes

	avec consoles en fonte	ordinaire	email noir	email couleur
Fr.	28 »	30 »	30 »	

sans tuyaux ni coudes diminution de 3'

N°	Gaufriers et Gaufretiers		PRIX
	PRIX	N°	
1	4 80	13	3 75
2	4 45	14	3 75
3	3 65	15	3 65
4	3 65	16	3 50
5	3 20	17	3 50
6	3 30	18	3 85
7	3 50	19	4 75
8	3 95	20	4 55
9	3 30	21	5 15
10	4 30	22	5 35
11	4 15	23	4 75
12	4 80	24	4 80
		26	Jouet . . . 1 35

Voir page 74 le prix du réchaud à gaz spécial pour les N° 3, 4, 5, 6, 7, 8, 15 et 16.

Voir page 76 le prix du support rond pour gaufrier n° 17 et le brûleur support rectangulaire pour les N° 3, 4, 5, 6, 7, 8, 15 et 16.

Les gaufretiers N° 5, 6 et 20 seulement peuvent recevoir, sur demande, un anneau reliant les deux branches, moyennant un supplément de 0 fr. 35.

Grils-Côtelettes ronds

N°	Diamètre	PRIX	N°	Diamètre	PRIX
100	0 ^m 18	1 50	106	0 ^m 26	2 50
101	0.19	1 65	107	0.28	2 60
102	0.21	1 75	108	0.31	2 80
103	0.22	1 95	109	0.32	3 30
104	0.23	2 10	110	0.36	4 »
105	0.25	2 35			

Lêchefrites en fonte

N°	Longueur	Largeur	ordinaire	émailée
101	0.22	0.155	3 50	4 05
102-103	0.25	0.16	3 75	4 45
104-105	0.31	0.175	4 »	5 35
106-107	0.365	0.21	4 55	6 05
108-109-110	0.39	0.22	5 15	6 95

- Chauffe-Plat rotatif . . . 1 05
- Coquille portat. en fonte. . 5 90
- Brûloir à café 7 70
- Tourne-à-gauche 1 80

Marmites spéciales

43 Grande cont. 68 litres	19 75	30 50
43 Petite — 45 —	14 75	25 »
47 Grande — 35 —	13 »	18 75
47 Petite — 23 —	9 »	14 25
92 Grande — 28 —	9 75	15 50
92 Petite — 17 —	7 70	12 »
6 — — 10 —	5 »	7 70
7 — — 14 —	6 45	9 10

N°	Réchauds à charbon de bois	PRIX
1		3 »
2		2 »
3		1 30
4		1 75
5		1 70
6	p ^r cuisinières n° 227-227 ^B 228-228 ^B	1 40
7	— 229-229 ^B 231-231 ^B	1 55
8	— 230-230 ^B	1 55
9	— 394-394 ^B 398-398 ^B	1 55
10	— 395-395 ^B 399-399 ^B	1 80
11	— 396-396 ^B 400-400 ^B	1 90
12	— 397-397 ^B 401-401 ^B	2 10
13-14	— 671-672-681-682.	2 »
15-19	— 673 à 677-683 à 687-694 à 697	2 65

Réchauds poissonnière

20	pour cuisinières n° 681-682	4 15
21	— 683	4 75
22	— 684 à 687	5 30

Accessoires pour Cuisinières-Jouets

	ordinaire	lustrée	nickelée
Buse	» 60	» 90	1 60
Coude	» 95	1 20	1 80
Chapeau	» 40	» 45	» 70

Pour Cuisinières Jouet



Pots Limousins (ne peuvent ni se poêlr ni s'étamer)									
Numéros ou Seaux		1/2	3/4	1	1 1/4	1 1/2	2	2 1/2	3
Points (pot et son couvercle)		12	13	16	20	24	31 1/2	39	46 1/2
Contenance en litres		5.64	7.70	9.80	13.70	17.50	20	25	32.50
Poids approximatif en . . . kilos		5.520	6.500	9	11	12	16	19	23
Le pot seul compte pour: Points		11	11 1/2	14	17 1/2	21	28	35	42
Le couvercle seul compte pour: Points		1	1 1/2	2	2 1/2	3	3 1/2	4	4 1/2

N ^o	Accessoires de Chauffage	VERNIS			EMAIL				nickelé
		noir	bronzé	décoré	NOIR		blanc ou couleurs	marbré	
					dessus	dessous			
Bacs à charbon									
1	Fonte	7 70	11 25		10 75	15 25	19 50	28 50	
2	—	10 50	14 »			19 75	27 »	35 »	
3	—	10 50	14 »		18 25	21 »	28 50	40 »	
3 ^B	—	8 45	12 »		15 50	18 75	24 50	35 »	
4	—	10 75	14 75		18 25	21 »	29 50	41 »	
5	—	7 35	10 25		10 50	14 »	17 50	24 50	
5 ^B	—	8 25	11 25		12 »	16 50	19 75	28 50	
6	—	9 15	12 75		13 50	18 50	23 50	33 »	
7	— avec couvercle tôle d'acier.	14 »	17 »	24 »					
8	—	14 »	17 »	24 »					
10	Fonte	8 45	12 »		14 »	18 50	24 50	35 »	42 »
11	—	11 25							23 50
12	—	7 35	10 25		10 50	14 »	17 50	24 50	
12 ^B	—	8 25	11 25		12 »	16 50	19 75	28 50	
13	—	9 15	12 50		13 50	18 50	23 50	33 »	
14	—	12 50							24 50
15	—								18 75
16	—								21 »
17	— pieds unis	3 85				8 80			
18	— —	4 40				9 65			
19	— —	5 05				11 »			
20	— —	6 20				13 »			
21	— —	3 25				6 85			
22	— —	4 40				9 55			
23	— —	5 20				11 50			
24	— —	6 »				13 25			
25	— —	6 60				14 25			
31	— —	2 45				5 50			
32	— —	3 »				6 60			
33	— —	3 75				8 25			
34	— —	4 »				8 80			nickelé
35	— —	5 80				12 50			ou poli et ciré
Unis-Ornés									
41 - 41 ^B	8 »				12 »	14 »	16 »	16 »
42 - 42 ^B	9 »				14 »	16 »	19 »	19 »
43 - 43 ^B	10 »				16 »	18 »	21 »	21 »
Porte-Pelles et Pincettes									nickelé
1	Fonte	3 40	4 80			6 05	7 05	10 50	
2	—	2 90	4 25			5 30	6 05	9 90	
3	—	3 65	5 »			7 05	7 70	9 90	9 70
4	—	3 15	4 55	21 »	25 »	5 30	6 05	10 25	9 15
5 et 6	—	2 80	4 10			5 »	6 15		10 50
7-8-9-10	—	3 15	4 55			5 30	6 45	10 25	11 »
Saturateurs									
1	2 80	3 15			4 55	5 75	6 45	6 45
2	3 65	3 95			5 30	7 05	7 50	7 50
3	3 95	4 30			6 05	8 25	9 20	9 20
4	4 55	5 »			7 05	9 70	11 »	11 »
5	3 15	3 65			5 »	6 05	7 05	7 05

N ^o	Chaufferettes	PRIX						nickelé
		VERNIS			ÉMAIL			
		noir	bronzé antique	bronzé ou argent	noir	blanc ou couleurs	martelé	
1	Fonte	2 85	3 50	3 85	4 20	5 10	7 »	
2	—	2 50	3 »	3 30	3 85	4 20	6 »	
3	—	2 85	3 50	3 85	4 20	5 10	7 »	
4	—	2 20	2 65	3 »	3 50	3 70	5 25	
5	—	2 55	3 15	3 50	3 95	4 40	6 30	
6	—	3 »	3 70	4 10	4 50	5 20	7 »	
7	—	2 35	2 85	3 15	3 50	3 85	5 25	4 55
8	—	2 55	3 15	3 50	3 95	4 50	6 30	5 75
9	—	2 90	3 50	3 85	4 40	5 25	7 50	6 30
10	—	2 85	3 40	3 70	4 20	4 75	6 »	5 25
11	—	3 10	3 85	4 25	4 70	5 25	7 50	6 »
12	—	3 40	4 10	4 50	5 10	5 75	8 25	6 85
13	—	2 75	3 40	3 70	4 10	4 70	6 40	5 75
14	—	3 10	3 85	4 25	4 70	5 25	7 50	6 30
15	—	3 60	4 10	4 50	5 25	5 85	8 25	7 »
16	—	2 60	3 »	3 30	3 75	4 10	5 75	

N ^o	Pelles à charbon	PRIX					
		VERNIS NOIR		ÉMAIL NOIR		ÉMAIL COULEUR	
		la pièce	la dizaine	la pièce	la dizaine	la pièce	la dizaine
1	entièrement en fonte	» 60	5 50	» 90	8 80		
2	—	» 70	6 60	1 20	11 »		
3	—	» 90	8 80	1 35	13 »		
4	—	» 60	5 50	1 »	9 35		
5	en fonte avec manche en bois	1 55	15 40	1 80	17 50	2 »	19 25
6	—	1 75	17 »	1 90	18 50	2 20	21 »
7	—	1 80	17 50	2 05	20 »		
8-9 & 10	en tôle d'acier avec manche en fonte	1 20	11 »	1 45	14 25	1 55	15 25
10 ^B	—	1 10	10 50	1 40	13 75	1 50	14 75
11-12 & 13	en tôle d'acier avec manche en bois	1 55	15 25				
13 ^B	—	1 50	14 75				
14	en tôle d'acier d'une seule pièce	1 »	9 50				
15	— avec manche en bois, ronde	» 85	8 25				
16	— — — carrée	» 85	8 25				

COUDES EN FONTE

Pour cheminées simples :

	PRIX
N ^o 50, 51, 66, 76	1 20
N ^o 1, 17, 18, 24, 42, 52, 67, 77, 87, 104	1 55
N ^o 2, 4, 13, 25, 53, 68, 78, 88, 235	1 70
N ^o 3, 26, 43, 44, 57, 236	1 85
N ^o 47, 54, 58, 59, 69, 73, 79, 89, 105	
106, 257, 273	2 05
N ^o 45, 55, 56, 70, 71, 74, 75, 80, 81, 90	
91, 114, 186, 237, 258, 259, 274, 275	2 30
N ^o 72, 82, 173, 183	2 50
N ^o 34, 48, 48, 49	2 80

Pour cheminées de luxe :

	PRIX
N ^o 18, 24, 44	2 35
Pour foyers économiques :	
N ^o 44, 53	1 55
N ^o 32, 37, 64, 65, 112, 125	1 75
N ^o 38, 39, 44 ^B , 47, 54, 57, 60	1 85
N ^o 32 ^B , 33, 40, 45, 48, 55, 58, 66, 67,	
103, 112 ^B , 113, 126, 127	1 90
N ^o 34, 34 ^B , 46, 49, 56, 59, 68, 69, 104	
104 ^B , 114, 114 ^B , 128, 129	2 05
N ^o 35, 35 ^B , 70, 71, 105, 105 ^B , 115, 115 ^B , 130, 131	2 35

Croissants pour cheminées

		nouveils ou autres pds	
			poids
1	La paire en fer	3 90	3 60
2	—	4 20	3 85



	PRIX A LA DOUZAINES							
	FONTE						CÉRAMIQUE	
	ordinaire	ébène ivoire ou blanc	couleur	marbrée	nickelée	bronzée	ivoire ou blanc	ébène
Clefs de tuyaux avec vis et écrou								
Avec bouton ovale de 50 ^{m/m} sans valve		7 »	8 50	12 25	7 »			
— — 55 ^{m/m} —		7 30	8 80	12 75	7 30		6 45	8 »
— — 60 ^{m/m} —		8 25	9 60	13 25	8 25		6 60	8 45
— — 65 ^{m/m} —		9 15	10 50	14 25	9 15		7 »	8 80
Avec poignée ornée sans valve.	5 70	9 90	14 »	16 »	9 90	7 40		
— — — — —								
Supplément pour valves ou papillons, la douzaine								3 »

N°	Crochets pour tampons	ORDINAIRE		NICHELÉ	
		la pièce	la douzaine	la pièce	la douzaine
1	Manche zinc.	» 35	3 10		
2	— fonte.	» 20	1 90	» 55	5 25
10	Crochet en fer, manche fer	» 25	2 »	» 35	4 »
11	— — — — —	» 30	2 50	» 50	4 50
12	— — — — —	» 35	3 »	» 55	5 »
13	— — — — —	» 40	3 50	» 65	6 »
	Tisonniers				
3	Tisonnier en fer.	» 35	3 »	» 70	6 60
4	— à spirale.	1 05	10 »	1 35	12 50
5	— à manche bois.	» 35	3 »	» 55	5 »
6	— à crochet	» 30	2 50	» 55	5 »
7	— à lance d'équerre	» 30	2 50	» 55	5 »
8	— — droite.	» 30	2 50	» 55	5 »
9	Crochet à bouton anglais.	» 50	4 10	» 75	7 15

	la pièce	la douzaine
Clefs pour monter les cuisinières N° 1, 2 et 3	1 »	
— — — — — N° 4	1 50	
Raclette pour conduits de nettoyage des fourneaux.	» 30	2 50

Console pour feux ouverts : Ordin., 1 fr. 45. — Em. noir, 2 fr. 20. — Nick., 3 fr. 85

Voir les Accessoires pour Foyers hygiéniques : Plaques à coulisses, Buse en tôle avec bague en fonte, Console Chauffe-pieds, Porte-plat supérieur, Entourage en fonte, etc., page 49 du Tarif.

Voir les Accessoires pour Calorifères hygiéniques : Boîtes à fumée, Plaques à coulisses, Buse en tôle avec bague fonte et seaux de chargement, pages 61 et 62 du Tarif.

N ^o	Foyers au gaz	PRIX			N ^o	Foyers au gaz (suite)	PRIX		
		Fonte ordinaire	ÉMAIL				Fonte ordinaire	ÉMAIL	
			noir	blanc couleurs au grès				noir	blanc couleurs au grès
1	carré	6 15	8 80	9 60	40	rectangulaire . . .	28 »	38 »	42 »
2	rond	5 85	8 25	9 45	41	—	24 »	31 »	34 »
3	carré	9 45	12 30	13 50	42	—	26 »	34 »	37 »
4	rond	8 80	11 25	13 »	43	—	26 »	35 »	37 »
6	—	2 65	3 40	3 70	44	—	28 »	37 »	40 »
7	—	2 80	3 60	4 »	47	—	26 »	34 »	36 »
8	—	2 90	3 70	4 30	48	—	28 »	36 »	38 »
9	—	3 »	4 »	4 85	49	—	31 »	38 »	41 »
10	—	3 40	4 25	5 50	50	—	28 »	37 »	40 »
	Chauffe-fers au gaz				51	—	33 »	40 »	41 »
11	à 1 fer	5 10	6 75	7 70	52	—	35 »	41 »	45 »
12	à 2 — } sans enveloppe	10 »	12 75	14 »	53	—	28 »	37 »	40 »
13	à 3 — } (au type)	14 »	17 50	19 75	54	—	31 »	40 »	44 »
11	à 1 — } avec enveloppe	6 15	7 70	8 80	56	—	34 »	42 »	46 »
12	à 2 — } (sur demande)	12 25	15 25	17 »	57	—	33 »	40 »	44 »
13	à 3 — } avec enveloppe	17 »	22 »	24 »	58	—	35 »	44 »	47 »
14	à 4 — } (sur demande)	17 »	22 »	24 »	58	—	37 »	46 »	50 »
14	à 4 — } sans enveloppe	18 75	23 »	25 »	59	—	28 »	40 »	44 »
15	à 5 — } (au type)	23 »	28 50	32 »	60	—	35 »	45 »	50 »
16	à 6 — } sans enveloppe	28 50	36 »	38 »	61	—	40 »	51 »	55 »
14	à 4 — } avec enveloppe	22 »	27 50	32 »					
15	à 5 — } (sur demande)	27 50	35 »	38 »					
16	à 6 — } (sur demande)	35 »	44 »	40 »					
	Foyers au gaz				62	à 1 fer	3 70	4 80	5 85
48	carré	6 15	8 25	9 45	63	à 2 —	9 05	10 80	12 25
19	—	5 35	7 35	7 95	64	à 3 —	12 25	14 75	15 75
20	—	4 80	6 15	7 50	65	à 1 —	9 05	10 80	13 »
21	—	4 »	5 35	6 85	66	à 2 —	12 25	14 75	15 75
22	octogone	5 »	6 60	7 70	67	à 3 —	16 50	18 75	22 »
23	—	4 70	5 65	6 60					
24	—	4 15	5 »	5 65					
25	—	2 35	3 »	3 60					
26	carré	16 50	21 »	23 »	68	à 1 fer } sans enveloppe	5 10	6 60	7 70
27	rond	14 75	19 75	22 »	69	à 2 — } (au type)	9 90	12 75	14 »
28	rectangulaire	12 25	18 75	21 »	70	à 3 — } (au type)	14 »	17 50	19 75
29	—	15 50	22 »	24 »	68	à 1 — } avec enveloppe	6 »	7 70	8 80
30	—	18 75	25 »	27 50	69	à 2 — } (sur demande)	12 25	15 25	17 »
31	—	18 75	26 50	28 50	70	à 3 — } (sur demande)	17 50	22 »	24 »
32	—	22 »	28 50	33 »					
33	—	24 »	33 »	35 »					
	GARNITURE DE CHAUFFE-FERS								
	en supplément :								
	sans enveloppe	1 70	2 35	2 45	74	à 1 fer } sans enveloppe	5 35	7 15	8 25
	avec —	2 65	3 75	4 05	75	à 2 — } (au type)	10 45	13 75	14 75
	enveloppe seule	1 10	1 55	1 80	76	à 3 — } (au type)	14 75	18 25	19 75
34	rectangulaire	25 »	35 »	38 »	74	à 1 — } avec enveloppe	7 15	8 80	9 90
35	—	27 »	37 »	41 »	75	à 2 — } (sur demande)	13 75	17 50	18 75
36	—	31 »	40 »	44 »	76	à 3 — } (sur demande)	18 75	23 »	25 50
37	—	22 »	29 50	35 »					
38	—	24 »	34 »	37 »					
39	—	26 »	36 »	40 »					
					77	Réchaud au gaz			
						spécial pour gau-			
						friers et gautre-			
						tiers, N ^o 3, 4, 5, 6,			
						7, 8, 15 et 16. . .	5 20		



N°	Cheminées au gaz	PRIX					
		Fonte ordinaire	1/2 nickelé	nickelé	ÉMAIL		
					noir	blanc ou couleurs	marbré
79	avec réflecteur cuivre rouge . . .	64 »			79 »	85 »	94 »
80	— — — . . .	74 »			89 »	96 »	110 »
81	— — — . . .	83 »			99 »	107 »	119 »
82	— — — . . .	89 »			110 »	116 »	127 »
100	Grilloir au gaz	9 25			13 »	14 25	
	Cheminées au gaz						
	d'une seule nuance	107 »			121 »	127 »	137 »
102	avec panneaux émaux différents . — nickelés ou cuivrés				124 »	129 »	139 »
103	d'une seule nuance	96 »		156 »	107 »	114 »	124 »
	d'une seule nuance	100 »			114 »	121 »	130 »
104	avec panneaux émaux différents . — nickelés ou cuivrés				116 »	123 »	132 »
	d'une seule nuance	89 »		150 »	100 »	107 »	116 »
105	d'une seule nuance	89 »		150 »	100 »	107 »	116 »
106	Cuisinière au gaz	73 »					
110	Chauffe-eau instantané au gaz .	28 »		34 »	31 »	33 »	35 »
	Radiateurs au gaz						
111	à 4 tubes	20 »	26 »	31 »	29 »	34 »	
112	à 6 —	26 »	35 »	40 »	38 »	44 »	
114	à 4 —	26 »	33 »	38 »	36 »	41 »	
115	à 6 —	35 »	46 »	52 »	50 »	57 »	
	Suppl ^e pour tête à échangeur pour les N° 114 et 115.	3 20	4 30	4 80	4 30	4 80	
120	Réchaud-Rôtissoire au gaz , 4 robinets	40 »			49 »	56 »	
121	— — — — 5 —	45 »			53 »	62 »	
122	— — — — 5 —	22 »			27 »	30 »	34 »
124	avec rampe de devant de 16 ^m . . .	40 »			49 »	56 »	62 »
125	— — — — 16 ^m . . .	45 »			53 »	62 »	70 »
126	— — — — 21 ^m . . .	52 »			61 »	68 »	75 »
	Suppl ^e aux N° 124-125 pour rampe de 21 ^m 3 fr. — aux N° 124-125-126 p ^r rampe pâtisserie 3 fr.						
128	à brûleurs plats	14 »			20 »	22 »	25 »
	Cheminées et Calorifères au gaz système Van den Driessche						
130	Cheminée au gaz , style Louis XV. .	43 »		nickelé ou poli et citré	58 »	48 »	50 »
140	— — — — nouveau style . .	43 »			58 »	48 »	50 »
142	Calorifère au gaz	43 »			58 »	48 »	50 »
143	— — — —	53 »			68 »	58 »	60 »
	Supplément aux cheminées et calorifères au gaz N° 130-140-142-143 pour galerie et robinetterie nickelées						6 fr.
	SoCLE spécial — — — — (voir les prix page suivante).						
	Foyers en terre réfractaire pour Cheminées et Calorifères au gaz N° 130-140-142-143 système Van den Driessche						
					1 champignon brûleur		1 25
					1 cloche N° 1		3 75
					1 — N° 2		5 »
					1 — N° 3		7 »
					Total pour le foyer complet.		17 »

N ^{os}		PRIX			
		Fonte ordinaire	ÉMAIL		
			noir	blanc ou couleurs	marbré
Table Porte-Réchauds au gaz					
N^{os} 120, 121, 122, 124, 125, 126					
120-121 122-124 125-126	Table à pied.	11 50	21 »	24 »	25 »
Socles en fonte pour foyers au gaz					
1	pour réchauds 1-3	2 20	3 90	5 25	6 60
2	— 2-4	2 10	3 90	5 25	6 60
3	— 26	3 20	5 50	7 40	9 35
4	— 27	2 90	5 15	7 »	8 60
5	— 28-29-30	3 90	6 45	9 35	11 75
6	— 31-32-33	4 25	7 50	10 60	13 »
7	— 34-35-36	4 40	7 70	11 »	13 50
8	— 37-38-39-40	4 55	8 55	11 15	13 75
9	— 41-42	3 25	5 75	8 »	9 80
10	— 43-44	3 25	5 75	8 »	9 80
11	— 47-52	3 40	6 »	8 35	10 25
12	— 53-58	3 90	7 »	9 65	11 75
	Socle spécial aux cheminées et calorifères au gaz N ^{os} 130-140-142-143, système Van den Driessche..	2 »	4 »	5 »	6 »
	Rôtissoire complète, avec broche et gril, pour foyer au gaz.			7 »	
	Grilloire avec gril, pour foyer au gaz			2 20	
	Gril seul, pour rôtissoire ou pour grilloire			1 20	

BRULEUR FENDU système "Américain" pour FOYERS AU GAZ

Ce système de brûleur peut être adapté à certains de nos foyers au gaz, moyennant un supplément de 1 fr. par brûleur simple et de 1 fr. 50 par brûleur double.

BRULEUR SUPPORT RECTANGULAIRE pour Gaufriers N^{os} 3, 4, 5, 6, 7, 8, 15 et 16

Ce brûleur support s'adapte sur les réchauds au gaz N^{os} 1, 28, 29, 31, 32, 34, 35, 37, 38, 39, 41, 42, 43, 44, 47, 48, 50, 51, 53, 54, 56, 57, 59, 60 PRIX 2 fr. 75

SUPPORT ROND POUR GAUFRIER N^o 17

Ce support s'adapte sur les réchauds au gaz N^{os} 1, 28, 29, 31, 32, 47, 48, 50, 51, 53, 54, 56, 57, 34, 35, 37, 38, 39, 41, 42, 43, 44, 59 et 60. PRIX 1 fr. 90

NOTA. — Les Foyers au gaz N^{os} 1 à 4, 28 à 61 sont livrés avec brûleurs à flamme horizontale (type) et sur demande avec brûleurs à flamme verticale.

Les Foyers au gaz N^{os} 6 à 27, 62 à 78 sont toujours livrés avec brûleurs à flamme verticale, et les N^{os} 120 à 122 avec brûleurs à flamme horizontale.



10^{me} Série

FOYERS A L'ACÉTYLÈNE

N°	Réchauds à l'Acétylène	PRIX			N°	Foyers à l'Acétylène (SUITE)	PRIX		
		Fonte noir	EMAIL				Fonte noir	EMAIL	
			noir	blanc couleurs à grès				noir	blanc couleurs à grès
1	carré.	8 80	11 25	12 25	36	rectangulaire . . .	47 »	56 »	60 »
2	rond.	8 50	11 »	12 »	37	—	34 »	43 »	47 »
3	carré.	14 75	17 50	18 50	38	—	35 »	44 »	49 »
4	rond.	14 »	16 50	17 50	39	—	40 »	50 »	54 »
6	—	4 55	6 45	6 60	40	—	45 »	55 »	59 »
7	—	5 90	6 60	7 15					
8	—	6 05	7 15	7 70					
9	—	6 05	7 15	8 »					
10	—	6 45	7 40	8 50					
	Chauffe-fers à l'Acétylène					Foyers à l'Acétylène pour Coiffeurs			
11	1 fer sans enveloppe	7 15	8 30	9 35	62	1 fer	6 45	7 60	8 50
12	2 — —	14 »	17 »	18 »	63	2 —	14 »	16 50	17 50
13	3 — —	19 75	23 50	25 »	64	3 —	18 75	21 »	23 50
14	1 — à enveloppe .	8 »	9 60	11 »	65	1 —	11 50	13 50	15 25
12	2 — —	16 »	19 25	21 »	66	2 —	17 50	19 75	21 »
13	3 — —	23 50	27 50	29 50	67	3 —	23 »	25 »	28 50
14	4 — sans enveloppe	25 »	29 50	33 »					
15	5 — —	33 »	38 »	42 »		Chauffe-fers à l'Acétylène pour Chapeliers			
16	6 — —	40 »	47 »	51 »	68	1 fer, sans enveloppe . . .	7 85	9 45	10 25
14	4 — à enveloppe .	29 50	36 »	38 »	69	2 — —	15 25	18 75	19 75
15	5 — —	37 »	44 »	49 »	70	3 — —	21 »	24 50	25 50
16	6 — —	46 »	55 »	60 »	68	1 — avec enveloppe . . .	8 80	10 25	11 25
	Foyers à l'Acétylène				69	2 — —	17 50	21 »	22 »
28	rectangulaire . . .	17 50	23 »	25 25	70	3 — —	24 »	28 50	32 »
29	—	22 »	28 50	32 »					
30	—	28 50	36 »	38 »	74	1 fer, sans enveloppe . . .	8 25	9 75	10 75
31	—	24 »	32 »	35 »	75	2 — —	15 75	18 75	19 75
32	—	28 50	36 »	39 »	76	3 — —	21 »	24 »	26 50
33	—	37 »	45 »	47 »	74	1 — avec enveloppe . . .	9 75	11 25	12 25
34	—	39 »	47 »	50 »	75	2 — —	18 75	22 »	24 »
35	—	41 »	51 »	55 »	76	3 — —	25 »	29 50	33 »
	Chauffe-fers à l'Acétylène pour Tailleurs								

N°	Radiateurs à l'Acétylène	PRIX					
		ordinaire	1/2 nickelé	nickelé	EMAIL		
					noir	blanc ou couleurs	marbré
111	4 tubes	25 »	31 »	36 »	34 »	38 »	
112	6 —	34 »	41 »	47 »	45 »	51 »	
114	4 —	31 »	37 »	42 »	40 »	46 »	
115	6 —	41 »	51 »	59 »	57 »	63 »	
	Supplément pour tête à échappement pour les Nos 114 et 115	3 50	4 75	5 30	4 75	5 30	

N°	Réchauds à pétrole	PRIX			
		Vernis noir	bronzé	ÉMAIL	
				noir	blanc ou couleurs
1	à 1 mèche	12 25	13 50	14 75	15 25
2	2 mèches	14 »	15 25	17 »	18 »
7	4 —	25 »	28 50	33 »	35 »
8	3 —	19 75	22 »	24 »	25 »
Calorifères à pétrole					
11	sans lampe	10 50		18 50	22 »
	avec — cuivre poli, 8 heures, flamme jaune . . .	21 »		29 50	33 »
	— — — 12 — — —	24 »		33 »	36 »
12	sans lampe	22 »		31 »	37 »
	avec — 8 heures, flamme jaune	33 »		41 »	48 »
	— — 12 — — —	36 »		46 »	51 »
13	sans lampe, avec réflecteur nickelé.	23 »		37 »	40 »
	avec — 8 heures, flamme jaune.	34 »		48 »	51 »
14	sans lampe	23 »		37 »	40 »
	avec — 8 heures, flamme jaune.	34 »		48 »	51 »
15	sans lampe.	18 50		29 50	34 »
	avec — 12 heures, flamme jaune	33 »		42 »	48 »
	— — de 36 lignes, brûlant bleu, tube extincteur et cheminée. . .	51 »		62 »	67 »
	1 verre seul	0 fr. 85			

supplément pour les extincteurs, flamme jaune, 1.45
en ordinaire, la table perforée n'est pas nickelée

Petite lampe, cuivre poli, 8 heures, flamme jaune . . . seule p^r Calorifères N^{os} 11, 12, 13, 14.. 10 50
Grosse — — — 12 — — — — — — — 11, 12, 15. . . 14 »
Lampe 36 lig., mod. soigné, brûl. bleu, tube ext. et cheminée — — — 15. 33 »

FOYERS A L'ALCOOL

N°	Réchauds à l'alcool	Fonte	Fonte	Fonte	acier	Email	Email	Email
		ordinaire	oxydée fillet or					
21	express	2 75		3 15	5 »	4 25	5 »	5 30
22	15 25	16 50			17 50	19 75	23 »
23	29 50	31 »			34 »	37 »	41 »
24	16 50	17 50			18 50	21 »	24 »
25	38 »	40 »			42 »	47 »	50 »
26	5 30	5 85		7 70	6 45	7 »	7 70
27	5 30	5 85		7 70	6 45	7 »	7 70
Radiateurs à l'alcool								
33	3 tubes	25 »	29 50	27 »	34 »	30 »	35 »	38 »
34	4 —	30 »	36 »	32 »	41 »	38 »	42 »	47 »
Calorifère à l'alcool								
42	(Plus-value pour fût en tôle perforée nickel. 10 francs)	26 »			34 »	30 »	33 »	34 »
Chaufferettes à l'alcool								
44	5 85		6 60	6 90	7 »	7 50	9 45
45	6 20		7 »	7 30	7 70	8 50	10 50

brûlant en cuivre



N ^o	POMPES (Voir renseignements spéciaux page 83)	PRIX		
		CORPS EN FONTE		
		alésé	émaillé	avec cylindre en cuivre
1	sur cadre ou avec pattes d'attache.	24	»	
	sur colonne en fonte ou sur plateau en bois.	25	»	
2	sur cadre ou avec pattes d'attache.	25	»	
	sur colonne en fonte ou sur plateau en bois.	28	»	
3	sur cadre ou avec pattes d'attache.	29	»	
	sur colonne en fonte ou sur plateau en bois.	34	»	
4	sur cadre ou avec pattes d'attache.	35	»	
	sur colonne en fonte ou sur plateau en bois.	40	»	
5	aspirante et foulante sur cadre en fonte, raccord à brides	49	»	
	— — sur plateau en fonte — —	58	»	
6	— — sur colonne en fonte — —	55	»	
	— — sur cadre en fonte — —	61	»	
7	— — sur plateau en fonte — —	72	»	
	— — sur colonne en fonte — —	69	»	
8	— — sur cadre en fonte — —	74	»	
	— — sur plateau en fonte — —	90	»	
9	— — sur colonne en fonte — —	83	»	
	— — sur cadre en fonte — —	88	»	
10	— — sur plateau en fonte — —	102	»	
	— — sur colonne en fonte — —	95	»	
11	aspirante sur socle ou sur console en fonte, raccord à vis.	16	26	»
	— sur colonne en fonte ou sur plateau en bois —	22	30	»
12	— sur socle ou sur console en fonte —	19	29	»
	— sur colonne en fonte ou sur plateau en bois —	25	35	»
13	— sur socle ou sur console en fonte —	24	37	»
	— sur colonne en fonte ou sur plateau en bois —	29	45	»
14	— sur socle ou sur console en fonte —	26	46	»
	— sur colonne en fonte ou sur plateau en bois —	33	52	»
15	— sur socle ou sur console en fonte —	16	26	»
	— sur colonne en fonte ou sur plateau en bois —	22	30	»
16	— sur socle ou sur console en fonte —	19	29	»
	— sur colonne en fonte ou sur plateau en bois —	25	35	»
17	— sur socle ou sur console en fonte —	24	37	»
	— sur colonne en fonte ou sur plateau en bois —	29	45	»
18	— sur socle ou sur console en fonte —	26	46	»
	— sur colonne en fonte ou sur plateau en bois —	33	52	»
19	— sur socle ou sur console en fonte —	16	26	»
	— sur colonne en fonte ou sur plateau en bois —	22	30	»
20	— sur socle ou sur console en fonte —	19	29	»
	— sur colonne en fonte ou sur plateau en bois —	25	35	»
21	— sur socle ou sur console en fonte —	24	37	»
	— sur colonne en fonte ou sur plateau en bois —	29	45	»
22	— sur socle ou sur console en fonte —	26	46	»
	— sur colonne en fonte ou sur plateau en bois —	33	52	»
23	— sur socle ou sur console en fonte —	16	26	»
	— sur colonne en fonte ou sur plateau en bois —	22	30	»
24	— sur socle ou sur console en fonte —	19	29	»
	— sur colonne en fonte ou sur plateau en bois —	25	35	»
25	— sur socle ou sur console en fonte —	24	37	»
	— sur colonne en fonte ou sur plateau en bois —	29	45	»
26	— sur socle ou sur console en fonte —	26	46	»
	— sur colonne en fonte ou sur plateau en bois —	33	52	»
27	aspirante, raccord à vis	31	»	34
	— — — — —	39	»	44
28	— — — — —	46	»	50
	— — — — —	52	»	58
29	aspirante, genre colonne, avec la première allonge de 1 ^m . . .	45	»	48
	— — — — —	52	»	57
30	— — — — —	61	»	66
	— — — — —	69	»	73
31	à aspiration continue avec cylindre et réservoir d'air . . .	62	»	66
	— — — — —	71	»	74
32	— — — — —	82	»	86
	— — — — —	91	»	95

Raccord à brides
avec balancier à un seul ou à
deux points d'attache

raccord à brides

Raccord à brides

Supplément
de 1.20
pour raccord
à brides

N ^o	POMPES (suite) (Voir renseignements spéciaux page 83)	PRIX	
		CORPS EN FONTE	
		alésé	avec cylindre en cuivre
29	aspirante, avec cylindre et réservoir d'air	90 »	93 »
30	— — — — —	107 »	112 »
31	— — — — —	125 »	132 »
32	aspirante et foulante avec cylindre et réservoir d'air	168 »	171 »
33	— — — — —	194 »	200 »
34	— — — — —	224 »	229 »
35	— — — sur socle en console raccord à vis	35 »	
	— — — sur colonne ou sur plateau en bois	44 »	
38	aspirante, balancier tournant raccord à brides	34 »	37 »
39	— — — — —	39 »	44 »
40	— — — — —	45 »	49 »
41	— — — — —	50 »	55 »
42	aspirante, balancier fixe	33 »	35 »
43	— — — — —	37 »	40 »
44	— — — — —	44 »	47 »
45	— — — — —	49 »	53 »
48	aspirante et foulante, balancier tournant	81 »	83 »
49	— — — — —	92 »	95 »
50	— — — — —	103 »	107 »
51	— — — — —	114 »	119 »
52	— — — — — fixe	79 »	82 »
53	— — — — —	91 »	95 »
54	— — — — —	102 »	105 »
55	— — — — —	113 »	118 »
56	aspirante, corps uni	28 »	29 »
57	— — — — —	31 »	35 »
58	— — — — —	35 »	39 »
59	— — — — —	39 »	46 »
60	aspirante, corps orné		29 »
61	— — — — —		36 »
62	— — — — —		39 »
63	— — — — —		46 »
66	aspirante, à volant		91 »
68	aspirante, dite du Nord, sans aiguille	24 »	27 »
69	— — — — —	28 »	31 »
70	— — — — —	34 »	37 »
71	— — — — —	39 »	44 »
72	— — — — —	46 »	49 »
73	— — — — —	51 »	55 »
68	— — — — — avec corps allongé	33 »	36 »
69	— — — — —	39 »	44 »
70	— — — — —	45 »	48 »
71	— — — — —	51 »	55 »
72	— — — — —	58 »	61 »
73	— — — — —	66 »	69 »
74	aspirante, pour puits instantané raccord à vis	51 »	56 »



N°	POMPES (suite) (Voir renseignements spéciaux page 83)	PRIX	
		CORPS EN FONTE	
		alésé	av. cylindre en cuivre
75	à chaîne, au type, la pompe seule	70 »	
	premier mètre d'élévation, chaîne et tuyau 40×425 compris	29 »	
	— — — — — 45×48 —	35 »	
	par chaque mètre, ou fraction, d'élévation en plus 40×425	15 »	
	— — — — — 45×48	20 »	
75 ^B	à chaîne, au type, pour purin, la pompe seule	70 »	
	premier mètre d'élévation, chaîne et tuyau de 50×60 compris	29 »	
	— — — — — 60×70 —	33 »	
	pour chaque mètre, ou fraction, d'élévation en plus, en 50×60.	15 »	
	— — — — — 60×70.	19 »	
	Supplément pour remplacement de la manivelle par un volant-manivelle	20 »	
	Supplément pour deux manivelles, dont une au volant	27 »	
76	à chaîne, au type, la pompe seule	55 »	
	premier mètre d'élévation, chaîne et tuyau 40×425 compris	29 »	
	— — — — — 45×48 —	35 »	
	par chaque mètre, ou fraction, d'élévation en plus 40×425.	15 »	
	— — — — — 45×48	20 »	
76 ^B	à chaîne, au type, pour purin, la pompe seule.	55 »	
	premier mètre d'élévation, chaîne et tuyau de 50×60 compris	29 »	
	— — — — — 60×70 —	33 »	
	pour chaque mètre, ou fraction, d'élévation en plus, en 50×60.	15 »	
	— — — — — 60×70.	19 »	
	Supplément pour remplacement de la manivelle par un volant-manivelle.	20 »	
	Supplément pour deux manivelles, dont une au volant.	27 »	
78	aspirante, dite du Nord, avec aiguille, raccord à brides.	26 »	29 »
79	— — — — —	31 »	35 »
80	— — — — —	37 »	40 »
81	— — — — —	44 »	47 »
82	— — — — —	50 »	53 »
83	— — — — —	55 »	58 »
78	— — — — — raccord à brides corps alliage	35 »	38 »
79	— — — — —	40 »	45 »
80	— — — — —	49 »	52 »
81	— — — — —	55 »	58 »
82	— — — — —	61 »	66 »
83	— — — — —	69 »	72 »
86	aspirante, corps uni	31 »	34 »
87	— — — — —	36 »	39 »
88	— — — — —	39 »	45 »
89	— — — — —	45 »	50 »
90	aspirante, corps orné		34 »
91	— — — — —		39 »
92	— — — — —		45 »
93	— — — — —		50 »
95	piston fonte, balancier ordinaire ou horizontal, à clapet, raccord à bride fileté.	70 »	
96	— — — — —	88 »	
98	Complète de 3 mètres 50 de hauteur.	35 »	

Accessoires pour POMPES A PURIN
N° 95 et 96

	PRIX
Tuyau fer de 50/60, longueur 1 mètre avec raccords et coudes	16 50
Coude en fer 50/60 seul	7 45
Double bride, avec boulon et cuir	2 75
Tuyau fer, seul, diamètre 50/60, le mètre	7 20

Accessoires pour POMPE A PURIN
N° 98

	PRIX
Tuyau d'allonge de 0m50 en fonte.	2 30
— — — — — 0m80 —	3 60
— — — — — 1 mètre —	4 20
Coude d'équerre en fonte.	3 »
Lance en fonte.	2 50

N°	Puits instantanés		PRIX				
composé de	Un tube de 0,80 de longueur percé de trous et garni intérieurement d'une toile métallique en cuivre.	25 »					
	Une pointe en acier, seule, 7,70; avec manchon.	9 35					
Matériel d'enfoncement des tubes pour puits instantanés							
composé de	Une chape à deux poulies	7 »					
	Un mouton à poignées.	16 »					
	Un collier en fonte muni de coussinets en bois	11 50					
Accessoires de pompes N° 35							
Lance en cuivre jaune, sans robinet, avec raccord de 25 ^m /°.	5 60						
— — — avec — — — de 25 —	9 80						
en plus, pour le jet droit	2 45						
— pour la pomme	2 75						
— pour l'éventail ou la queue de carpe.	3 »						
Tuyaux d'aspiration en caoutchouc à spirale de 30 ^m /°. . . le mètre	11 25						
— de refoulement, en toile de 25 —	2 40						
Raccord double pour tuyaux d'aspiration.	3 10						
— — — de refoulement	3 10						
Réservoirs d'air pour Pompes							
de 0 ^m 070 et 0 ^m 080 ^m /° d'alésage.	8 35						
de 0 ^m 090 et 0 ^m 100 —	10 65						
de 0 ^m 110 et 0 ^m 120 —	12 50						
Crépines pour tuyaux d'aspiration							
En fonte-avec Cylindre en tôle perforée		PRIX	N°	Entièrement en Fonte			
1	avec clapet	raccord à vis p ^r tuyaux fer	5 60	21	raccord à vis p ^r tuyaux fer	2 90	
		— — — — —	6 40	22	— — — — —	3 45	
		— — — — —	7 20	23	— — — — —	4 »	
		raccord à brides pour tuyaux plomb.	7 80	24	raccord à brides pour tuyaux plomb.	4 60	
5	avec clapet	— — — — —	8 70	25	— — — — —	5 20	
		— — — — —	10 »	26	— — — — —	5 75	
7	sans clapet	raccord à vis p ^r tuyaux fer.	3 85	27	raccord à vis p ^r tuyaux fer.	1 15	
		— — — — —	4 60	28	— — — — —	1 45	
		— — — — —	5 35	29	— — — — —	1 75	
		raccord à brides pour tuyaux plomb.	4 60	30	raccord à brides pour tuyaux plomb.	2 90	
11	sans clapet	— — — — —	5 35	31	— — — — —	3 20	
		— — — — —	6 40	32	— — — — —	3 45	
Supplém ^t de 2 fr. p ^r les crépines N° 1 à 12 avec cylindre en laiton perforé.							
Robinet pour Pompes aspirantes et foulantes						poil	nickelé
5	en cuivre.	10 50	11 »				
6	—	13 »	14 25				
7	—	15 25	16 50				
8	—	18 75	19 75				
16	— de vidange	2 10	2 50				



12^{me} Série

POMPES ET LEURS ACCESSOIRES (suite)

Tuyaux allonges en fer avec Brides brasées					Tuyaux d'aspiration en fer du commerce		
N ^o des pompes.	25	26-29-32	27-30-33	28-31-34	DIAMÈTRE		PRIX DU MÈTRE
Diamètre intérieur des tuyaux.	70 ^{m/m}	80 ^{m/m}	90 ^{m/m}	100 ^{m/m}	INTÉRIEUR	EXTÉRIEUR	
PRIX							
Allonge de 1 ^m .	28 50	29 50	33 »	36 »	27 ^{m/m}	34 ^{m/m}	2 90
— 2 ^m .	39 »	44 »	47 »	52 »	33 ^{m/m}	42 ^{m/m}	4 »
— 3 ^m .	47 »	50 »	58 »	67 »	40 ^{m/m}	49 ^{m/m}	4 90
— 4 ^m .	55 »	58 »	73 »	83 »	50 ^{m/m}	60 ^{m/m}	7 20

NUMÉROS des Pompes	Tuyaux allonges en fonte pour pompes dites du Nord				BOUTS DE 0 ^m 75		BOUTS DE 1 ^m	
	diamètre intérieur				PRIX		PRIX	
					alésés	non alésés	alésés	non alésés
21-68-78	0 ^m 070				6 40	5 75	7 80	7 20
22-69-79	— — 0 ^m 080				7 20	6 30	8 70	7 80
23-70-80	— — 0 ^m 090				7 70	7 »	9 50	8 70
24-71-81	— — 0 ^m 100				8 70	7 80	10 »	9 »
72-82	— — 0 ^m 110				9 50	8 70	11 25	10 »
73-83	— — 0 ^m 120				10 25	9 50	12 25	11 25

Supplément à ajouter aux prix ci-dessus pour montage des bouts avec tige, cuir et boulons, par bout 3 65

RENSEIGNEMENTS SPÉCIAUX SUR LES POMPES

Toutes les pompes à piston, sauf les N^o 9 à 20, 35, 74, 95 et 96, sont tarifées et livrées au type avec raccord à brides pour tuyaux plomb ; mais elles peuvent, sur demande, et moyennant une majoration de 1 fr. 20, être livrées avec contre-bride taraudée pour tuyaux en fer.

Les pompes N^o 9 à 20 et 35 sont tarifées et livrées au type avec l'extrémité du corps de pompe fileté et un écrou de raccord à bout d'attente en cuivre pour y souder un tuyau de plomb. Ces mêmes pompes peuvent également recevoir des tuyaux en fer vissés sur l'extrémité fileté du corps de pompe. Elles peuvent aussi être livrées avec raccord à brides pour tuyaux plomb, moyennant une majoration de 1 fr. 20.

La pompe N^o 74 est tarifée et livrée au type avec l'extrémité du corps de pompe fileté pour tuyaux fer, mais sans écrou de raccord à bout d'attente.

Les pompes N^o 95 et 96 sont tarifées et livrées au type avec bride et contre-bride taraudées pour tuyaux en fer.

Lorsque les pompes sont tarifées avec bouchon de vidange, on peut, sur demande, remplacer ce bouchon par un robinet n^o 16, moyennant un supplément équivalent au prix de ce robinet indiqué page 82.

N ^o	BAIGNOIRES EN FONTE ÉMAILLÉE				PRIX
					Fonte émaillée blanc ou couleur
5	Contenance 325 litres, avec soupape N ^o 1.				163 »
6	—	345	—	—	168 »
7	—	300	—	—	142 »
8	—	300	—	—	137 »
9	—	335	—	—	142 »
10	—	400	—	—	168 »
11	—	240	—	—	116 »
11 ^b	—	210	—	—	110 »
12	—	130	—	—	72 »
13-11	—	325	—	—	161 »
15	—	300	—	—	137 »
16	—	300	—	— et bordure hêtre, façon acajou	163 »
19	—	300	—	— et porte-savon, sans robinets	154 »
21	—	370	—	—	173 »
22	—	340	—	— et bordure hêtre, façon acajou	179 »
28	—	275	—	—	126 »
29	—	325	—	—	147 »
35	—	325	—	—	155 »
36	—	325	—	—	152 »
37	—	325	—	— forme droite, à deux têtes	140 »
38	—	300	—	—	136 »
17	—	450	—	—	189 »
17 ^b	—	450	—	avec robinetterie complète.	336 »
20	—	400	—	avec soupape formant trop-plein et robinets	241 »
23	—	400	—	—	215 »
24	—	400	—	avec soupape formant trop-plein, robinets et bordure hêtre, façon acajou	236 »
25	—	380	—	avec soupape formant trop-plein et robinets	215 »
26	—	380	—	avec soupape formant trop-plein, robinets et bordure hêtre, façon acajou	236 »
BAIGNOIRE-jouet , fonte émaillée, peinte au type, 5 fr.; fonte émaillée, peinture spéciale, 6 fr.					

Supplément pour mouvement de vidange et trop-plein combinés : 15 fr.

Sauf indications contraires, les Baignoires en fonte sont expédiées émaillées blanc intérieurement, avec soupape de vidange N^o 1 en cuivre nickelé sans chaînette et peintes extérieurement en rouge foncé avec veines blanches et noires.

Les prix du Tarif comprennent l'emballage en caisse à claire-voie.

Voir page suivante les suppléments pour modifications demandées à la manière habituelle de livrer les Baignoires, ainsi que les Décors spéciaux.

ÉMAUX et DÉCORS POUR BAIGNOIRES (Demander l'Album spécial en couleurs)



SUPPLÉMENT POUR

Baignoires en fonte émaillée

**Modifications dans la manière habituelle de les livrer
donnant lieu à des suppléments de prix**

	PRIX SUPPLÉMEN- TAIRES
Email spécial pour hôpitaux (10 pour cent).	10 %
Bordure noyer pour baignoires N° 16, 22, 24 et 26	3 »
Bordure acajou — N° 16, 22, 24 et 26	12 50
Trop-plein et bout d'attente en cuivre droit ou coudé, modèle ordinaire	4 20
— — — — — modèle à grille, N° 2 ou 4	4 70
Soupape siphonide en cuivre nickelé sans chaînette	4 »
Tubulures et raccords nécessaires pour adaptation au chauffe-eau N° 2	19 »
Peinture bronzée	5 »
Peinture soignée, en dehors du type (Prix suivant échantillon choisi). Voir l'Album spécial en couleurs.	
Alimentation au pied des baignoires N° 13, 14, 15, 16, 21, 22, 28, 29, 35 à 38 au moyen des robinets n° 44, y compris les robinets nickelés	45 »
Roulettes et timon en fer remplaçant le cordon du fond des baignoires N° 5 à 12.	12 50
Chaînette de 1^m à la soupape pour toutes les baignoires en cuivre poli	» 50
— — — — — nickelé.	1 »
Porte-savon à crochets en fonte émaillée pour baignoires N° 5, 6, 7, 13, 14, 15, 17, 17^{bis}, 21, 28, 29, 35 à 38	2 »
Porte-savon à crochets en cuivre nickelé pour baignoires N° 5, 6, 7, 13, 14, 15, 17, 17^{bis}, 21, 28, 29, 35 à 38	8 50
Mouvement de soupape pour baignoires à gorge N° 5, 6, 7, 17 en cuivre poli	23 »
— — — — — 5, 6, 7, 17 — nickelé.	24 »
Mouvement de vidange et trop-plein combinés, placé sur le côté de la baignoire n° 17, mais en cuivre au lieu de fonte et sans robinetterie	52 »

Réduction de 3 fr. pour toutes les Baignoires non peintes.

Le cordon du fond des baignoires n° 5 à 12 peut être remplacé par 4 petits pieds ronds ou par 4 gros pieds griffes de lion sans supplément.

SUPPLÉMENT POUR DÉCORS EXTÉRIEURS

représentés à l'Album spécial en couleurs

DÉCORS	SUPPLÉM.	DÉCORS	SUPPLÉM.	DÉCORS	SUPPLÉM.
A pas de supplém.		G	45 »	M filets vrai or	21 »
B	26 »	H	21 »	N — coul. ou bronze or	31 »
C	15 »	J	15 »	O — coul. ou bronze or	10 »
D	15 »	K	21 »	Ô — vrai or	15 »
E	15 »	L filets coul. ou bronze or	10 »	P — — — — —	21 »
F filets bronze or ou couleur	10 »	L — vrai or	15 »	Q — bronze ou couleur	25 »
F — vrai or	15 »	M — coul. ou bronze or	15 »	Q — vrai or	30 »

Nous pouvons exécuter les décors en imitation de tous marbres, moyennant 15 fr. de supplément sans filets et 20 fr. avec deux filets simples bronzé ou couleur (25 fr. avec filets or vrai).

Le supplément pour décor imitation cuivre rouge martelé est de 15 fr.

Sur demande, nous pouvons exécuter d'autres décors moyennant des prix à débattre.

ÉMAUX et DÉCORS POUR BAIGNOIRES (Demander l'Album spécial en couleurs)

N ^o	Plaques pour Robinets de Baignoires Sans robinets ni raccords	PLAQUES EN FONTE				PLAQUES en CUIVRE	
		zincain	brûlé	émail blanc	émail marbré	poli	nickelé
1	avec porte-savon toujours émaillé blanc			5 25	8 25	14 25	16 »
2	— — — — —	2 05	3 40	4 10	6 15	9 35	10 75
3	— — — — —	2 55	4 40	5 25	8 50	14 25	16 »
4	— — — — —	3 85	6 60	7 70	12 »	24 »	26 50

	Plaques pour Robinets de Baignoires Avec robinets et raccords	ROBINETS ET RACCORDS				
		CUIVRE POLI			CUIVRE NICKELÉ	
		PLAQUES		Cuivre poli	PLAQUES	
Émail blanc	Émail marbré	Émail blanc	Cuivre nickelé			
7	avec 2 robinets n ^o 22 à rodage col de cygne	50 »		59 »	54 »	63 »
	— 2 — n ^o 29 — 27 ^o / ₁₆ poignée palissandre	56 »		64 »	59 »	68 »
	— 2 — n ^o 30 1/4 de tour 27 ^o / ₁₆ col de cygne	72 »		81 »	77 »	84 »
	— 2 — n ^o 31 — 27 ^o / ₁₆ poignée palissandre	71 »		80 »	75 »	84 »
8	— 2 — n ^o 22 à rodage col de cygne	50 »	54 »	59 »	54 »	63 »
	— 2 — n ^o 29 — 27 ^o / ₁₆ poignée palissandre	56 »	59 »	64 »	59 »	68 »
	— 2 — n ^o 30 1/4 de tour 27 ^o / ₁₆ col de cygne	72 »		81 »	77 »	86 »
	— 2 — n ^o 31 — 27 ^o / ₁₆ poignée palissandre	71 »		80 »	75 »	84 »
9	— 2 — n ^o 22 à rodage col de cygne	54 »			56 »	
	— 2 — n ^o 29 — 27 ^o / ₁₆ poignée palissandre	59 »			61 »	
	— 2 — n ^o 30 1/4 de tour 27 ^o / ₁₆ col de cygne	76 »			79 »	
	— 2 — n ^o 31 — 27 ^o / ₁₆ poignée palissandre	75 »			77 »	
10	— 2 — n ^o 22 à rodage col de cygne	54 »			56 »	
	— 2 — n ^o 29 — 27 ^o / ₁₆ poignée palissandre	59 »			61 »	
	— 2 — n ^o 30 1/4 de tour 27 ^o / ₁₆ col de cygne	76 »			79 »	
	— 2 — n ^o 31 — 27 ^o / ₁₆ poignée palissandre	75 »			77 »	

Les robinets de plaques N^o 29 et 31 demandés avec manches façon ivoire, au lieu de manches palissandre, subissent une augmentation de prix de fr. 2,50 par pièce.

Le porte-savon appliqué sur chaque plaque est toujours émaillé blanc.

Robinets pour Baignoires et Chauffe-Bains Sans rondelles avec raccord droit		Cuivre poli	Cuivre nickelé
14	Robinet d'arrêt pour chauffe-bains n ^o 5	12 »	12 25
22	à rodage, col de cygne 27 ^o / ₁₆	20 »	22 »
29	à rodage, manche palissandre 27 ^o / ₁₆	23 »	25 »
	— — façon ivoire —	25 »	27 »
30	à 1/4 de tour, col de cygne —	31 »	33 »
31	à 1/4 de tour, manche palissandre —	31 »	33 »
	— — façon ivoire —	33 »	35 »
41	à tourniquet, à vis pour haute pression, pour alimentation de baignoire au pied la paire (pour baignoire N ^o 19)	71 »	73 »
42	à tourniquet, à vis, spéciaux pour baignoires anglaises N ^o 20, 23 à 26. la paire	34 »	36 »
44	à tourniquet, à pression, spéciaux pour baignoires N ^o 13, 14, 15, 16, 21, 22, 28, 29, 35, 36 et 37. la paire	43 »	45 »
	Rosaces pour robinets de baignoires.	2 55	3 40



N°	Soupapes de vidange de Baignoires	PRIX sans CHAÎNETTE		
		Cuivre poli	Cuivre nickelé	
1	droite sans raccord	5 50	6 50	
1 ^B	— — pouvant se visser à l'intérieur de la baignoire.	6 50	7 50	
2	à raccord droit	10 »	11 »	
3	coudée sans raccord	8 50	9 50	
3 ^B	— — pouvant se visser à l'intérieur de la baignoire.	10 »	11 »	
4	à raccord coudé	10 50	11 50	
9	soupape siphonide à raccord horizontal	9 50	10 50	
10	— — à 3 raccords horizontaux	13 50	14 50	
11	— — à 4 — — — — —	15 50	16 50	
	Chaînette en cuivre de 1 mètre à chaque soupape, moyennant un supplément de	» 50	1 »	
Vis en Cuivre				
	Vis tête ronde de 105 ^{m/m} de long, p ^r plaques de baignoires, le cent	52 »	59 »	
	Tête fraisée avec bouton en os, de 105 ^{m/m} de long, p ^r plaques de baignoires, le cent	—	83 »	
	— — — 65 ^{m/m} — p ^r dossiers de lavabos, —	—	62 »	
	— — — 35 ^{m/m} — — — — — — — — —	—	39 »	
	N°	144	145	146
	Plaques indicatives pour salles de bains . PRIX pour 1 ou 2 lignes	» 35	» 60	» 75
	chaque ligne en plus	» 15	» 20	» 20
Chauffe-Bains				
	sans chauffe-linge	214 »	360 »	
1	avec —	245 »	380 »	
2	avec — sans accessoires	134 »	208 »	
	sans — avec console	194 »	261 »	
3	avec — N° 3	248 »	313 »	
	sans — avec console et appareil à douches spécial	288 »	354 »	
	avec — N° 3 et appareil à douches spécial	340 »	408 »	
	sans — avec console	228 »	263 »	
4	avec — N° 4	268 »	303 »	
	sans — avec console et appareil à douches spécial	331 »	365 »	
	avec — N° 4 et appareil à douches spécial	371 »	403 »	
5	sans — à pression, pour appareil à douches mitigées	232 »	380 »	
	sans — sans appareil à douches spécial	191 »	272 »	
6	avec — sans — — — — —	248 »	331 »	
	sans — avec — — — — —	272 »	354 »	
	avec — avec — — — — —	331 »	414 »	
PRIX				
	Chauffe-linge N° 2, au gaz, allant seul, émail noir	54 »		
	Supplément pour nickelage de la colonne de douches des chauffe-bains N° 3 et 4	8 25		
	— — pour peinture imitation marbre, aux chauffe-bains N° 1 et 5	13 »		
	— — — — — N° 2	7 70		
	— — — — — N° 3 et 4	6 60		
	Sièges pour baignoires, N° 5, 6, 7, 8, 9, 10, 11, 13, 14, 15 et 19, supports émaillés	17 50		
	Buttoirs { pour baignoires de 0=15 de profondeur, émaillés	9 »		
	pour { — de 0=20 — — — — —	10 25		
	Baignoires { — de 0=30 — — — — —	12 »		
	{ — de 0=40 — — — — —	13 »		

N ^o	Appareils à Douches à Colonne	PRIX			
		COLONNE & ROBINETS			
		CUIVRE POLI		CUIVRE NICKELÉ	
		PLAQUES		PLAQUES	
		émail blanc	cuivre poli	émail blanc	cuivre nickelé
1	DIAMÈTRE 30 m/m } à Robinet de douche à rodage, manche palissandre, avec plaque à 2 robinets N ^o 22 à rodage, col de cygne.	146 »	156 »	156 »	166 »
		— 2 — N ^o 29 —	152 »	162 »	162 »
1	DIAMÈTRE 30 m/m } à Robinet de douche 1/4 de tour, manche palissandre, avec plaque à 2 robinets N ^o 30 1/4 de tour, col de cygne.	179 »	188 »	188 »	199 »
		— 2 — N ^o 31 —	177 »	186 »	186 »
2	DIAMÈTRE 27 m/m } à Robinet de douche à rodage, manche palissandre, avec plaque à 2 robinets N ^o 22 à rodage, col de cygne.	187 »	196 »	196 »	205 »
		— 2 — N ^o 29 —	193 »	202 »	202 »
2	DIAMÈTRE 27 m/m } à Robinet de douche 1/4 de tour, manche palissandre, avec plaque à 2 robinets N ^o 30 1/4 de tour, col de cygne.	218 »	229 »	229 »	239 »
		— 2 — N ^o 31 —	216 »	227 »	227 »
<p>Les robinets de douche et les robinets de plaques N^o 29 et 31 demandés avec manches façon ivoire au lieu de manches palissandre, subissent une augmentation de prix de 2 fr. 50 par robinet.</p> <p>Le porte-savon, appliqué sur chaque plaque, est toujours émaillé blanc.</p>					
<p>Appareils à douche à colonne avec mélangeur pour douches tièdes</p>					
3	DIAMÈTRE 30 m/m } à Robinet de douche à rodage, manche palissandre, avec plaque à 2 robinets N ^o 22 à rodage, col de cygne.	177 »	188 »	188 »	200 »
		— 2 — N ^o 29 —	183 »	194 »	194 »
3	DIAMÈTRE 30 m/m } à Robinet de douche 1/4 de tour, manche palissandre, avec plaque à 2 robinets N ^o 30 1/4 de tour, col de cygne.	220 »	229 »	229 »	235 »
		— 2 — N ^o 31 —	218 »	227 »	227 »
4	DIAMÈTRE 27 m/m } à Robinet de douche à rodage, manche palissandre, avec plaque à 2 robinets N ^o 22 à rodage, col de cygne.	225 »	236 »	236 »	245 »
		— 2 — N ^o 29 —	231 »	242 »	242 »
4	DIAMÈTRE 27 m/m } à Robinet de douche 1/4 de tour, manche palissandre, avec plaque à 2 robinets N ^o 30 1/4 de tour, col de cygne.	267 »	274 »	274 »	285 »
		— 2 — N ^o 31 —	265 »	272 »	272 »
<p>Les appareils N^o 1 et 2 ont 3 robinets, les N^o 3 et 4 ont 4 robinets.</p>					
<p>Suppléments pour Appareils à douches N^{os} 1 à 4 livrés avec lance, robinets et caoutchouc</p>					
1	Différence en plus pour lance, robinet à rodage 20 m/m			49 »	50 »
2	— — — 1/4 de tour 20 m/m			50 »	51 »
	— — — à rodage 27 m/m			65 »	66 »
3	— — — 1/4 de tour 27 m/m		Caoutchouc de	67 »	68 »
	— — — à rodage 20 m/m		1 mètre environ	67 »	68 »
4	— — — 1/4 de tour 20 m/m			77 »	78 »
	— — — à rodage 27 m/m			88 »	89 »
4	— — — 1/4 de tour 27 m/m			98 »	99 »



N°	Robinet pour Appareils à douches	PRIX				
		cuivre poli	cuivre nickelé			
32	de 20 ^{m/m} , à rodage, sans raccords femelles.	15 75	16 75			
33	de 27 ^{m/m} , — — — — —	26 »	27 »			
34	de 20 ^{m/m} , à vis et 1/4 de tour, sans raccords femelles.	22 »	23 »			
35	de 27 ^{m/m} , — — — — —	31 50	32 50			
		Suppl. pour raccords femelles				
		en cuivre poli . . . 3 »				
		en cuivre nickelé . . 3 50				
Rideaux pour Appareils à douches		PRIX				
	En percale caoutchoutée blanc sur une face 1 ^m 50 × 4 mètr.		32 50			
	— — — — — deux — 1 ^m 50 × 4 mètr.		43 »			
	— quadrillée lisse, caoutchoutée sur une face 1 ^m 50 × 4 mètr.		35 »			
	En coutil. 1 ^m 50 × 4 mètr.		27 50			
Cuvettes Siphoides pour vidange de baignoires		fonte ordinaire	fonte émaillée			
1	Ronde. diamètre intérieur de la tubulure : 0 ^m 060	8 55	15 75			
2	— — — — — — 0.070	9 45	17 75			
3	Rectangulaire — — — — — 0.060	8 80	16 75			
4	— — — — — — 0.070	10 25	20 »			
9	Ronde — — — — — 0.070	8 55	15 75			
10	Rectangulaire — — — — — 0.070	9 45	17 75			
15	Ronde — — — — — 0.055	6 85	11 50			
Cuvettes Siphoides avec grille, pour sol de douches						
5	Ronde. diamètre intérieur de la tubulure : 0 ^m 060	9 45	17 75			
6	— — — — — — 0.070	10 25	20 »			
7	Rectangulaire — — — — — 0.060	9 65	19 »			
8	— — — — — — 0.070	11 »	22 »			
11	Ronde. — — — — — 0.070	8 80	16 75			
12	Rectangulaire — — — — — 0.070	10 25	20 »			
Boîtes d'interception						
13	Rectangulaire. Diamètre intérieur de la tubulure : 0.040	8 60	13 50			
14	— — — — — — 0.050	12 50	24 »			
Bains de Siège		N°	Bains de pieds	Fonte émaillée intérieur sans état		
1	avec dossier en bois.	26 »	1	sans soupape cuivre.	9 45	
2	— — — — —	29 50	2	— — — — —	13 50	
3	— — — — —	35 »	3	— — — — —	25 »	
4	— — — — —	39 »	4	— — — — —	39 »	
5	avec dossier en fonte	24 »	6	— — — — —	34 »	
6	— — — — —	27 50	7	— — — — —	63 »	
7	— — — — —	29 50	8	— — — — —	79 »	
8	— — — — —	34 »	9	— — — — —	61 »	
			10	— — — — —	12 50	
			11	— — — — —	9 »	
				10 % de supplément p' émail spécial pour les hôpitaux		
Tub en fonte émaillée pr Douches		Soupapes cuivre		poll	nickelé	
1	Dimensions 1 ^m × 4 ^m (extérieur)	61 »	5	pour baigns de pieds Nos 1, 2.	5 50	6 »
	Il peut être livré, sur demande, en fonte ordinaire, son prix est alors ramené à 30 50		6	— Nos 3, 4, 6, 7, 8 et 9	6 85	7 35
			8	à crépine pour baigns de pieds No 1.	9 45	10 25

N ^o	Porte-Serviettes	Plaques ou Supports en						
		FONTE				CUIVRE		
		ordinaire	bronzée	ÉMAIL		nickelée	poli	nickelé
blanc ou couleurs	marbré							
1	tout en fonte.			2 20				
2	tige et genouillère en cuivre poli .	5 25		5 50		7 15		
	— — — nickelé .			6 »	6 »		8 25	
3	— — — poli .	9 45		10 »		14 »		
	— — — nickelé .			11 75	11 75		15 50	
4	— en cuivre poli	6 60		7 15		10 75		
	— — — nickelé			8 25	8 25		12 »	
5	— — — poli	5 10	5 35	7 15		14 »		
	— — — nickelé			8 »	8 »		12 50	
6	— — — poli	5 60	6 »	8 »		13 »		
	— — — nickelé			8 55	8 25		14 50	
7	plaque en fonte et rouleau en bois.			8 »	8 80			

Lavabos-Fontaines

	Points	BRONZÉS		EMAIL			
		cuvette bronzée	cuvette émaillée	noir	blanc ou couleurs	marbré	
3	contenance de la fontaine 4 lit. . . .	13 »	15 »	16 »	17 »	20 »	27 »
4	— — — 6 —	14 »	16 »	19 »	22 »	24 »	30 »
5	— — — 9 —	16 »	17 »	23 »	26 »	27 »	34 »
7	avec plaque, contenance 7 — 1/2	25 »		40 »	44 »	46 »	52 »
	sans — — — 7 — 1/2	14 »		20 »	25 »	27 »	34 »
8	avec — — — 8 —	26 »		40 »	45 »	47 »	53 »
	sans — — — 8 —	16 »		23 »	26 »	28 »	36 »
9	avec — — — 8 — 1/2	27 »		42 »	46 »	49 »	56 »
	sans — — — 8 — 1/2	17 »		24 »	27 »	29 »	40 »
10	avec — — — 10 —	28 »		45 »	50 »	52 »	60 »
	sans — — — 10 —	19 »		26 »	30 »	34 »	42 »
11	avec — — — 7 —	27 »		44 »	49 »	51 »	58 »
	sans — — — 7 —	17 »		25 »	29 »	33 »	40 »
12	sans — — — 4 — 3/4	14 »		19 »	23 »	24 »	28 »
13	de face — — — 12 —	17 »		25 »	27 »	29 »	36 »
14	d'angle — — — 12 —	19 »		26 »	28 »	31 »	39 »
15	— — — 20 —	23 »		30 »	36 »	40 »	46 »

Lavabos-Fontaines

		EMAIL NOIR ou COULEUR	
		Fontaine bronzée	Fontaine émaillée
131	sans bonde	35 »	40 »
132	—	40 »	45 »
133	—	46 »	50 »
134	—	40 »	45 »
139	—	37 »	46 »
140	—	52 »	60 »
151	—	53 »	59 »
152	—	61 »	66 »
153	—	70 »	74 »
154	—	60 »	69 »
159	—	56 »	64 »
160	—	77 »	84 »

Sauf indications contraires, nous fournissons les Lavabos avec fontaine en fonte bronzée, avec cuvette et plaque de propreté en fonte émaillée blanc.



N°	Lavabos-Postes d'eau AVEC BONDE SIPHOÏDE	PRIX	
		Fonte ordinaire	Fonte émaillée
21	de face, sans grille . . .	5 25	9 35
22	— — — . . .	6 »	12 »
23	— — — . . .	7 40	15 50
24	de face, avec grille . . .	6 »	11 »
25	— — — . . .	8 10	15 50
26	— — — . . .	10 »	21 »
27	d'angle, sans grille . . .	5 75	11 »
28	— — — . . .	6 60	12 »
29	— avec grille . . .	8 10	14 25
30	— — — . . .	10 »	19 75
21 ^B	de face, sans grille . . .	6 »	11 »
22 ^B	— — — . . .	7 40	14 25
23 ^B	— — — . . .	8 80	17 50
24 ^B	— poste d'eau, avec grille	7 10	14 25
25 ^B	— — — . . .	9 35	18 75
26 ^B	— — — . . .	11 50	24 »
27 ^B	d'angle, sans grille . . .	7 10	13 25
28 ^B	— — — . . .	8 10	14 25
29 ^B	— poste d'eau, avec grille	9 35	17 50
30 ^B	— — — . . .	12 »	24 »
41	de face, avec grille . . .	8 25	24 »
42	— — — . . .	10 25	28 50
43	— — — . . .	12 50	35 »
44	— — — . . .	19 »	47 »

Lavabos-Toilette			
AVEC BONDE SIPHOÏDE			
31	de face, cuvette ronde fixe . . .	5 50	13 25
32	— — — . . .	6 85	15 50
33	— — — . . .	8 25	18 75
34	— — — . . .	6 85	15 50
35	— cuvette ovale fixe . . .	10 25	24 »
36	— — — . . .	8 25	18 75
37	d'angle, cuvette ronde fixe . . .	4 65	11 »
38	— — — . . .	6 85	14 25
39	— — — . . .	6 »	13 25
40	— — — . . .	8 »	17 50
45	de face, avec dossier . . .	7 40	15 50
46	— — — . . .	9 40	23 »
47	— — — . . .	12 50	31 »
48	— — — . . .	14 25	41 »
49	— — — . . .	17 50	49 »
51	de face, à bascule . . .	14 25	29 50
52	— — — . . .	15 50	33 »
53	— — — . . .	18 75	41 »
54	— — — . . .	16 50	36 »
57	d'angle, à bascule . . .	13 25	26 50
58	— — — . . .	16 50	35 »
59	— — — . . .	14 25	32 »
60	— — — . . .	18 75	41 »
61	scolaire, chaque pièce A, B ou C	5 50	13 25
62	— — — . . .	6 85	15 50
63	— — — . . .	8 25	18 75
65	— — — . . .	10 25	24 »

N°	Lavabos-Toilette AVEC BONDE SIPHOÏDE	PRIX	
		Fonte ordinaire	Fonte émaillée
66	scolaire avec récepteur	14 25	29 50
	— sans —	9 60	18 75
67	— avec —	15 50	33 »
	— sans —	10 25	21 »
68	— avec —	18 75	41 »
	— sans —	11 »	25 50
	3 pièces d'angle pour lavabos 61 à 63	6 60	15 50
	1 console — 61 à 63	2 75	

GALERIE cuivre,		CUIVRE	
montée sur consoles, pour lavabos N° 31 à 33, 35 et 36, 45 à 49, 51 à 54, 61 à 63, 65 à 68, 131 à 133, 151 à 153.		poil	nickelé
	Tube de 0,020 de diamètre, le mèt.	3 85	4 40
	1 Gland de galerie . . .	» 35	» 40
	1 Support	2 20	2 95
	1 Console fonte ordinaire, 2 ^e 75		

Lavabos-Toilette		Email blanc
AVEC ARMOIRE		
71	de face, avec fontaine, cuvette fixe . . .	101 »
73	d'angle, — — — . . .	113 »
75	de face, avec dossier, — — — . . .	81 »
77	d'angle, — — — . . .	83 »
81	de face, avec fontaine, cuvette basculante	122 »
83	d'angle, — — — . . .	133 »
85	de face, avec dossier, — — — . . .	101 »
87	d'angle — — — . . .	104 »

sans seau, diminution de . . . 4 50
supplément pour 2 porte-serviettes en cuivre nick. 9 »

Lavabos-Postes d'eau		Fonte ordinaire	Fonte émaillée
AVEC BONDE SIPHOÏDE			
88	sans grille	14 25	34 »
89	—	17 50	42 »
90	—	21 »	45 »
91	—	24 »	53 »
92	—	8 80	22 »
93	—	10 75	26 50
94	—	10 25	26 50
95	—	8 »	18 75
96	—	8 25	19 75
97	avec petite et grande grilles . . .	15 50	41 »

* Les lavabos N° 94, 95 et 96 peuvent être livrés sans augmentation de prix avec une petite grille remplaçant la bonde.

N ^{os}	Lavabos	PRIX		
		FONTE		
		ordinaire	ÉMAIL	
blanc ou couleurs	marbré			
98	Orné, avec bonde siphonide.	8 25	22 »	26 50
99	— — — — —	9 60	24 »	29 50
100	— — — — —	12 »	40 »	50 »

N ^{os}	Lavabos-Toilette, genre anglais Avec Cuvette fonte émaillée blanc, sans bonde ni robinet	PRIX					
		Cuvette fonte seule	Fonte ordinaire	Peints bronze décor	ÉMAIL		
					noir	blanc ou couleurs	marbré
103	de face, cuvette à rebords, sur consoles.	30 »	45 »	51 »	59 »	63 »	
104	d'angle, — — — — —	25 »	35 »	35 »	36 »	38 »	
105	de face, dossier fonte, sur pieds, sans glace.	25 »	63 »	74 »	94 »	106 »	
106	— — — — — à glace.	25 »	77 »	89 »	116 »	130 »	
109	de face, cuvette à rebords, sur pieds.	30 »	60 »	70 »	88 »	96 »	
Avec Cuvette porcelaine blanche sans bonde ni robinet							
113	de face, cuvette à rebords, sur consoles	119 »	133 »	139 »	144 »	148 »	
114	d'angle, — — — — —	119 »	126 »	127 »	128 »	132 »	
115	de face, dossier fonte, sur pieds, sans glace	89 »	128 »	140 »	149 »	165 »	
116	— — — — — à glace	89 »	148 »	160 »	171 »	188 »	
117	— à rebords, sur consoles.	56 »	61 »	74 »	74 »	84 »	96 »
118	— — sur pieds.	52 »	66 »	77 »	77 »	89 »	101 »
119	— cuvette à rebords, sur pieds.	119 »	156 »	166 »	173 »	185 »	
Avec cuvette fonte émaillée blanc et avec bonde et robinets cuivre nickelé							
125	de face, dossier fonte, sur pieds.	61 »	82 »	89 »	101 »	106 »	113 »
135	— — — — —	57 »	86 »	100 »	113 »	118 »	136 »
136	— — — — —	57 »	100 »	113 »	128 »	136 »	155 »
	Supplément pour glace biseautée. 7 50						
	Supplément aux N ^{os} 105, 106, 115, 116, p ^r tablette avec 2 consoles		2 65	3 15	4 20	5 25	6 25
	Supplément pour cuvette porcelaine décorée multicolore, N ^{os} 113-114-119		115-116	118	décoré d'un seul ton, N ^o 118		
			25 »	30 »	20 »		10 »

N ^{os}	Lavabos pour Etablissements publics AVEC BONDE SIPHOÏDE EN FONTE	Fonte ordinaire	Fonte bronzée	ÉMAIL	
				noir	blanc ou couleurs
	Complet, avec rampe en cuivre, sans le robinet d'arrêt.	114 »			157 »
	— — — — — en cuivre nickelé, sans le robinet d'arrêt				163 »
107	Sans rampe cuivre, sans robinets.	80 »			119 »
	Supplément pour 8 robinets N ^o 37, remplaçant les robinets à bec plat.				32 fr.
	— — — — — N ^o 18 ^o , — — — — —				14 fr.
	Pièce A ou C { bout de 1 ^m } avec dossier de face	18 75			44 »
	— — — — — { — — 0 ^m 75 } et un dossier de côté	15 »			34 »
	— — — — — { — — 0 ^m 50 } et un dossier de côté	10 75			25 50
	Pièce B. D. E. { bout de 1 ^m } avec le dossier de face	16 50			37 »
	— — — — — { — — 0 ^m 75 } seulement	13 25			29 50
	— — — — — { — — 0 ^m 50 } seulement	9 »			21 »
108	Pièces F d'angle avec les deux dossiers de face	12 75			28 50
	Pièce G de 1 mèt. avec le dossier de face seulement	16 50			37 »
	Pièce H avec son dossier de face	12 75			28 50
	Console simple	2 30	2 95	4 40	5 35
	Pied — — — — —	3 55	4 20	7 15	8 80
	Pied double.	7 15	8 25	14 25	17 50
	Plaque de recouvrement en fonte émaillée.	2 30	2 90	4 65	5 75



N°	Lavabos pour Cabinets	PRIX				
		Fonte ordinaire	Fonte peinture bronzée	EMAIL		
				noir	blanc ou couleurs	marbré
110	sans robinet d'alimentation et simple tubulure, sans bonde . . .	8 10			16 50	
111	— — — — —	8 10			16 50	
112	de face, sans bonde } Supplément pour bonde :	7 40			13 25	
122	d'angle, — } siphon en fonte 0,50	7 40			13 25	
Sur demande, ces lavabos peuvent être disposés pour recevoir la bonde à bouchon N° 1 ou la bonde à soupape N° 3.						
140	Lavabo-toilette de face avec cuvette ovale fixe, avec bonde siphon, chaque pièce A, B ou C . . .	13 25			28 50	
141	Lavabo-toilette à cuvette ovale fixe, avec bonde siphon.	13 25			28 50	
142	Lavabo-scolaire de face avec cuvette ovale avec bonde siphon, chaque pièce A, B ou C	13 25			28 50	
145	de 2 mètres de long, avec rampe } pièces A et C	75 »			110 »	
	— 2 — — — sans — — —	40 »			75 »	
Supplément par bout intermédiaire de 1 mètre courant :						
	avec rampe cuivre	35 »			50 »	
	sans — — — — — pièce B	20 »			35 »	
	— — — — — et sans pied, chaque pièce A, B ou C.	17 »			31 »	
Supplément par bout intermédiaire de 0 ^m 50 :						
	avec rampe cuivre	20 »			28 »	
	sans — — — — — pièce B	12 »			19 »	
	— — — — — et sans pied, chaque pièce A, B ou C.	9 »			15 »	
Supplément pour le remplacement de chaque bec plat par : 1 robinet n° 37. 4 fr. } Ces suppléments sont à multiplier par le nombre 1 — 18 ^o 1 75 } de becs plats qui est de 4 par mètre courant.						
Supplément pour le nickelage de la rampe, 3 fr. par mètre courant couche de minimum avant peinture, 1 fr. . . .						
Lavabos circulaires						
170	Cuvette en fonte émaillée blanc intérieurement.		124 »			
170 ^b	— — — — —		118 »			
170-170 ^b	Supplément pour nickelage des robinets et du distributeur. 3 fr.					
171	Lavabos pour cabinets, sans robinet d'alimentation avec simple tubulure sans bonde.	10 50			21 »	
172	— — — — —	11 »			22 »	
Lavabos-Toilette sur consoles						
AVEC CUVETTE FONTE EMAIL BLANC ET BONDE SIPHOÏDE						
231	de face, avec dossier	25 »	27 »	28 »	29 »	
232	— — — — —	28 »	30 »	31 »	33 »	
233	— — — — —	30 »	34 »	35 »	37 »	
235	— — — — —	36 »	39 »	41 »	44 »	
251	— — — — —	41 »	46 »	47 »	48 »	
252	— — — — —	48 »	50 »	51 »	53 »	
253	— — — — —	55 »	58 »	60 »	61 »	
261	scolaire, pièce A ou B.	24 »	25 »	26 »	27 »	
	— C	25 »	28 »	29 »	30 »	
	— A ou B.	26 »	27 »	28 »	29 »	
262	— C	28 »	30 »	31 »	33 »	
	— A ou B.	29 »	31 »	33 »	34 »	
263	— C	31 »	34 »	36 »	37 »	
Sur demande, ces lavabos peuvent être livrés avec pieds, moyennant une majoration sur chaque console de						
		1 50	1 75	2 90	3 75	

N ^o	Lavabos-Toilette sur consoles AVEC CUVETTE FONTE ÉMAIL BLANC ET BONDE SIPHOÏDE	PRIX				
		Fonte ordinaire	Fonte peinture brûlée	EMAIL		
				noir	blanc ou couleurs	marbré
265	scolaire Pièce A ou B.	35 »	37 »	38 »	40 »	
	— C	37 »	39 »	41 »	45 »	
266	— A ou B.	40 »	41 »	45 »	47 »	
	— C	44 »	46 »	48 »	50 »	
267	— A ou B.	46 »	47 »	48 »	50 »	
	— C	48 »	50 »	51 »	53 »	
268	— A ou B.	52 »	55 »	56 »	58 »	
	— C	55 »	57 »	60 »	62 »	
	Sur demande, ces lavabos peuvent être livrés avec pieds, moyennant une majoration sur chaque console de	1 50	1 75	2 90	3 75	
Vidoir à chasses d'eau						émail blanc ou couleurs
101	Complet, sortie droite ou sortie oblique, avec siphon.					73 »
	— — — — — sans —					59 »
Accessoires pour Lavabos		PRIX				
Bondes		Divers	Cuivre poli	Cuivre nickelé		
	siphon en fonte	» 50				
1	en cuivre, à bouchon		4 65	5 35		
2	— — — — —		5 35	6 »		
3	— à soupape, avec chaînette		6 »	6 60		
4	— — — — —		6 60	7 15		
8	— à crépine		9 60	10 25		
13	— pour lavabo de luxe, à bouchon		10 50	11 »		
14	à chaînette		10 50	11 »		
17	à bouchon pour lavabo N ^o 117.		5 75	6 25		
Robinets						
10	en cuivre, avec raccord		10 »	10 75		
11	— sans —		8 10	8 80		
12	— d'alimentation, avec raccord		11 50	12 »		
13	— à bec plat, à vis intérieure		25 »	26 50		
14	— d'arrêt.		12 »	12 25		
18-18 ^b	— pour lavabos-fontaines et lavabos N ^o 107, 108, 143, 170, 170 ^b		2 30	2 75		
20	— p ^r vidange de cuvettes de lavabos-fontaines		2 »			
36	— appareil mélangeur avec Schampoing		94 »	95 »		
38	— — — — — sans —		82 »	83 »		
37	— d'alimentation avec raccord pour lavabos.		6 45	6 60		
43	— avec inscription, pour lavabos N ^o 125, 135 et 136. la paire		20 50	31 »		
	Tubulure de trop-plein, cuivre, p ^r lavabos scolaires.		1 25			
	Console pour lavabos-toilette et lavabos scolaires, fonte ordinaire.		2 75			
	Galerie avec supports — — — — — le mètre.		8 80	11 »		
	Porte-bague pour lavabos-toilette		3 85	4 40		



N ^o	Eviers rectangulaires SANS DOSSIER <small>longueur largeur</small>		PROFONDEUR								PLUS-VALUE POUR DOSSIERS AUX EVIERS DE TOUTE PROFONDEUR			
			DE 0 ^m 060		DE 0 ^m 090		DE 0 ^m 120		DE 0 ^m 180					
			Fonte ordinaire	Fonte émaillée	Fonte ordinaire	Fonte émaillée	Fonte ordinaire	Fonte émaillée	Fonte ordinaire	Fonte émaillée			Fonte ordinaire	Fonte émaillée
1	0.400	0.300	2 75	5 50	3 »	7 40	4 30	10 »						
2	0.450	0.320	3 »	6 60	3 45	8 80	4 40	11 »						
3	0.500	0.340	3 45	7 40	4 10	10 25	5 25	12 50						
4	0.550	0.360	3 85	8 80	4 65	11 50	5 75	13 75						
5	0.600	0.380	4 10	9 60	5 50	13 »	6 60	15 »						
6	0.650	0.400	4 65	11 »	6 »	14 25	7 40	16 75						
7	0.700	0.420	5 50	12 25	6 85	15 50	8 80	18 50						
8	0.750	0.440	6 »	13 75	7 40	17 25	9 60	21 »						
9	0.800	0.460	6 85	15 »	8 25	18 50	11 »	23 »						
10	0.900	0.480	7 40	17 25	9 35	21 »	12 50	25 »						
11	1.000	0.500	8 80	19 50	11 »	23 »	13 25	27 50						
12					6 85	15 »						3 45	6 85	
13					8 25	17 75						3 75	7 40	
14					10 »	22 »						4 »	8 »	
15					11 »	27 50						4 65	9 35	
16					8 25	19 75						4 65	9 35	
17					10 »	22 »						5 20	10 50	
18					11 50	26 50						5 75	11 50	
19					13 75	32 »						6 25	12 50	
21	0.420	0.340	2 65	5 »	3 45	8 25	4 10	9 60	5 75	13 »		1 90	3 85	
22	0.470	0.370	3 45	7 40	4 25	10 »	4 65	11 »	6 60	14 25		2 »	4 10	
23	0.520	0.420	4 10	8 80	4 65	11 25	5 50	12 50	6 85	15 50		2 30	4 65	
24	0.570	0.450	4 65	10 50	5 50	13 »	6 »	14 25	7 70	17 50		2 60	5 20	
25	0.620	0.480	5 50	11 50	6 »	15 »	6 85	16 25	8 25	18 50		2 90	5 75	
26	0.670	0.490	6 »	13 »	6 85	16 75	7 40	17 75	8 80	23 »		3 20	6 30	
27	0.720	0.520	6 85	14 25	7 40	18 50	8 25	19 75	9 60	25 »		3 45	6 85	
28	0.770	0.520	7 40	16 25	8 25	19 75	9 35	21 50	11 »	26 50		3 75	7 40	
29	0.820	0.520	8 25	17 50	8 80	21 50	10 25	23 »	12 »	28 50		4 »	8 »	
30	0.920	0.520	8 80	19 75	9 60	23 »	11 25	25 »	13 75	30 »		4 30	8 50	
31	1.020	0.520	9 60	21 50	10 25	25 »	12 50	27 50	15 »	33 »		4 65	9 35	
31 ⁿ	1.200	0.520	11 »	25 50	11 50	28 50	14 25	32 »	18 50	39 »		5 50	11 »	
38	0.420	0.320							7 15	13 25				
39	0.495	0.320							7 70	15 »				
40	0.575	0.370							8 50	17 25				
41	0.650	0.370							9 60	19 75				
42	0.725	0.370							10 25	22 »				
52	1.500	0.520							22 »	50 »		6 85	13 75	
	Eviers triangulaires SANS DOSSIERS													
1			2 30	5 20	3 »	6 85	4 10	8 25	6 »	10 75		3 20	6 30	
2			3 »	6 »	3 85	8 25	4 65	10 »	6 60	13 »		3 45	6 85	
3			3 85	8 50	4 40	10 »	5 50	11 50	7 15	14 25		3 75	7 40	
4			4 40	10 »	5 20	11 25	6 »	13 75	7 70	17 75		4 10	8 »	
5			5 20	11 »	6 »	13 »	7 15	16 25	9 35	21 »		4 40	8 50	
6			6 »	12 50	7 40	15 »	8 80	17 75	11 25	23 »		4 65	9 35	

N ^o	Eviers postes-d'eau vidoirs avec dossier DOUBLE GRILLE, SANS ROBINET	PRIX	
		Fonte ordinaire	Fonte émaillée
32	12 50	28 50
33	15 50	35 »
34	22 »	51 »
	Supplément pour dossier rectangulaire 2 fr.		
35	12 50	28 50
36	15 50	35 »
37	22 »	51 »
N ^o	Dossiers de côté pour Eviers		
12 et 16	La pièce	1 55	3 45
13 et 17	—	1 70	3 60
14 et 18	—	2 05	4 35
15 et 19	—	2 20	4 85
21	—	1 40	3 »
22	—	1 55	3 40
23	—	1 75	3 90
24	—	1 95	4 20
25 et 26	—	2 05	4 35
27 à 31 ^b -52	—	2 10	4 65
32 et 35	—	» 90	1 85
33 et 36	—	1 »	2 15
34 et 37	—	1 25	2 80

Les éviers s'expédient toujours, sauf demande contraire, en fonte émaillée.

Les éviers rectangulaires peuvent se faire avec trou à droite, ou à gauche, ou au milieu ; ils sont, sauf indications contraires, expédiés avec trou à droite.



N ^o	Egouttoirs POUR ÉVIERES RECTANGULAIRES	PRIX		N ^o	Siphons pour Eviers, Lavabos, Postes d'eau, Urinaires, Mangeoires et Appareils inodores	PRIX	
		Fonte ordinaire	Fonte émaillée			Fonte ordinaire	Fonte émaillée
1		» 65	1 65	17 ^B	diamètre intér. 0.035	4 95	5 75
2		» 80	2 20	18 ^B	— 0.040	5 75	6 30
3		» 95	2 30	19 ^B	— 0.050	6 30	6 85
4		1 05	2 75	20	— 0.035	3 55	4 10
5		1 35	3 20	21	— 0.040	3 85	4 50
6		1 55	3 85	22	— 0.050	4 10	4 95
7		1 65	4 10	23	— 0.035	6 60	7 40
8		1 90	4 65	24	— 0.040	7 40	8 »
9		2 20	5 20	25	— 0.050	8 »	8 80
10		2 45	6 05	26	— 0.035	6 85	7 40
11		2 80	6 85	27	— 0.040	7 40	8 »
21		» 75	1 90	28	— 0.050	8 »	8 80
22		» 95	2 30	31	Siphon de cour, rond.	2 20	3 85
23		1 30	3 »	32	— — —	2 75	5 20
24		1 55	3 70	33	— — —	3 85	8 »
25		1 65	4 25	34	— — —	5 50	11 »
26		1 90	4 50	35	— — —	8 50	15 50
27		2 20	5 20	36	— — —	11 25	20 50
28		2 30	5 75	37	— — carré.	2 45	3 85
29		2 45	6 05	38	— — —	3 »	6 05
30		2 75	6 60	39	— — —	4 50	8 50
31		3 »	7 40	40	— — —	6 30	12 50
31 ^B		3 55	8 80	41	— — —	9 »	17 25
52		4 65	11 »	42	— — —	12 50	24 »
	Siphons			43	Siphons pour ruisseaux, carrés . .	4 25	8 50
	pour Eviers, Lavabos, Postes d'ann.			44	— — — . .	6 85	12 50
	Urinaires,			45	— — — . .	9 35	17 25
	Mangeoires et Appareils inodores			46	— — — . .	13 »	25 »
1	diamètre intér. 0.050	3 55	4 50	47	— pour pot de siège N ^o 33	24 »	34 »
2	— 0.055	4 25	5 75	48	Siphons de cour . . .	8 50	
3	— 0.065	4 95	6 85	49	— — . . .	11 50	
4	— 0.080	5 75	8 25	50	— — . . .	13 75	
5	— 0.095	6 30	9 90	51	— — . . .	17 25	
6	— 0.110	7.40	14 75	52	— — } avec	13 »	
7	— 0.135	10 »	17 25	53	— — } ramasse-boue	18 25	
8	— 0.165	14 25	25 »	56	Puisards . . } avec	10 50	
9	— 0.195	21 50	33 »	57	— . . } ramasse-boue	14 25	
11	— 0.035	3 55	4 20	60	Siphons } avec panier	15 50	
12	— 0.040	3 85	4 50	61	— } à sable	22 »	
13	— 0.050	4 10	4 95	64	Puisards,	13 »	
11 ^B	— 0.035	4 95	5 75	65	—	18 25	
12 ^B	— 0.040	5 75	6 30				
13 ^B	— 0.050	6 30	6 85				
14	— 0.035	3 55	4 10		Raccords de Siphon		
15	— 0.040	3 85	4 50	1	tuyau supér ^t de 0.10	2 75	6 30
16	— 0.050	4 10	4 95	2	— — de 0.12	2 85	6 60
17	— 0.035	3 55	4 20	3	— — de 0.14	3 »	7 15
18	— 0.040	3 85	4 50	4	— infér ^t de 0.19	3 30	7 15
19	— 0.050	4 10	4 95	5	— — de 0.22	3 55	7 40

N ^o	Appareils inodores complets à Réservoir de chasse	PRIX		
		avec réservoir n ^o 41 à basse pression		
Appareils complets avec siège et couvercle bois, enveloppe en fonte émaillée, plaque indicative et réservoir N ^o 41, sans le tuyau		cuvette en grès	cuvette en porcelaine	
1	Réservoir verni extérieur ^t et intérieur ^t .	162 »	168 »	
2	— — — — —	169 »	174 »	
3	— — — — —	174 »	184 »	
4	— — — — —	183 »	191 »	
} Supplément pour réservoir émaillé intérieurement . 8 fr.				
Appareils complets avec siège et couvercle bois, sans enveloppe, avec plaque indicative et réservoir N ^o 41, sans le tuyau				
1 ^c	Réservoir verni extérieur ^t et intérieur ^t .	117 »	123 »	
2 ^c	— — — — —	124 »	132 »	
3 ^c	— — — — —	132 »	140 »	
4 ^c	— — — — —	138 »	147 »	
} Supplément pour réservoir émaillé intérieurement . 8 fr.				
Appareils complets sans siège, sans enveloppe, avec plaque indicative et réservoir N ^o 41, sans le tuyau				
1	Réservoir verni extérieur ^t et intérieur ^t .	84 »	90 »	
2	— — — — —	92 »	97 »	
3	— — — — —	99 »	106 »	
4	— — — — —	105 »	115 »	
} Supplément pour réservoir émaillé intérieurement . 8 fr.				
PRIX, sans réservoir de chasse, sans plaque indicative et sans le tuyau				
1 ^c	Siphon à sortie droite ou oblique	74 »	81 »	
2 ^c	— — — — —	82 »	90 »	
3 ^c	— — — — —	90 »	97 »	
4 ^c	— — — — —	95 »	104 »	
Appareils inodores complets à réservoir de chasse		pour basse pression	pour pression au-dessus de 2 kil.	pour haute pression au-dessus de 5 kil.
Détail des parties qui composent un appareil inodore complet à réservoir de chasse				
41	Réservoir de chasse N ^o 41, à tirage, peint intérieurement, bronzé extérieurement.	26 »	28 50	29 50
41	— — — — — émaillé intérieurement et peint extérieurement.	35 »	37 »	38 »
<p>NOTA. — Indiquer autant que possible la pression à laquelle le réservoir est appelé à fonctionner, c'est-à-dire au-dessous de 2 kil., ou sur une moyenne pression de 2 à 5 kil., ou pour haute pression au-dessus de 5 kilos.</p>				
Cuvettes inodores avec siphon, raccord, tubulures d'aération et bouchon à vis		PRIX		
		Divers	cuvette en grès	cuvette en porcelaine
1-1 ^c		41 »	47 »
2-2 ^c		49 »	56 »
3-3 ^c		57 »	66 »
4-4 ^c		60 »	70 »
Siège complet, dessus en noyer verni ou hêtre et enveloppe en fonte émaillée rouge brun.		78 »		
Plaque indicative en tôle émaillée avec plateau en bois		9 35		



N ^o	Appareils inodores divers	PRIX			
		AVEC CUVETTE			
		FONTE		CÉRAMIQUE	
		ordinaire	émailée	demi-porcelaine	porcelaine
1^o avec mouvement à levier sans effet d'eau					
10	cuvette ronde N ^o 50.	13 »	19 75	13 »	20 50
	— ovale — 70.	17 50	25 »	22 »	
11	cuvette ronde — 51.	14 25	20 50	16 »	24 »
	— ovale — 71.	19 75	26 »	24 »	33 »
12	cuvette ronde — 52.	19 75	26 »	20 50	30 »
	— ovale — 72.	22 »	29 50	26 »	38 »
13	cuvette ronde — 53.	23 »	28 50	24 »	34 »
	— ovale — 73.	24 »	31 »	29 50	41 »
14	cuvette ronde — 54.	25 »	33 »	27 50	38 »
	— ovale — 74.	27 50	35 »	34 »	45 »
2^o avec mouvement à levier et avec effet d'eau					
15	cuvette ronde N ^o 62, tubulure à droite ou à gauche	28 50	34 »	28 50	42 »
	— ovale — 82, — — — — —	31 »	39 »	37 »	49 »
16	cuvette ronde — 63, tubulure à droite ou à gauche	34 »	41 »	35 »	45 »
	— ovale — 83, — — — — —	34 »	41 »	39 »	51 »
17	cuvette ronde — 64, tubulure à droite ou à gauche	37 »	45 »	38 »	49 »
	— ovale — 84, — — — — —	37 »	46 »	45 »	56 »
3^o avec mouvement à levier et avec effet d'eau à haute pression					
18	cuvette ronde N ^o 62, tubulure à droite ou à gauche	34 »	39 »	34 »	45 »
	— ovale — 82, — — — — —	35 »	44 »	39 »	51 »
19	cuvette ronde — 63, tubulure à droite ou à gauche	37 »	45 »	37 »	48 »
	— ovale — 83, — — — — —	37 »	46 »	44 »	55 »
20	cuvette ronde — 64, tubulure à droite ou à gauche	38 »	47 »	40 »	51 »
	— ovale — 84, — — — — —	39 »	48 »	47 »	58 »
4^o avec mouvement à engrenages sans effet d'eau					
21	cuvette ronde N ^o 52.	22 »	28 50	23 »	34 »
	— ovale — 72.	26 »	34 »	30 »	41 »
22	cuvette ronde — 53.	25 »	31 »	26 »	37 »
	— ovale — 73.	28 50	36 »	34 »	45 »
23	cuvette ronde — 54.	28 50	36 »	29 50	39 »
	— ovale — 74.	29 50	37 »	36 »	47 »
24	cuvette ronde — 55.	30 »	37 »	33 »	44 »
5^o avec mouvement à engrenages et effet d'eau					
25	cuvette ronde N ^o 62, tubulure à gauche	34 »	40 »	35 »	45 »
	— ovale — 82, — — — — —	35 »	44 »	39 »	51 »
26	cuvette ronde — 63, tubulure à gauche	37 »	45 »	37 »	47 »
	— ovale — 83, — — — — —	37 »	46 »	44 »	53 »
27	cuvette ronde — 64, tubulure à gauche	38 »	46 »	40 »	50 »
	— ovale — 84, — — — — —	38 »	47 »	46 »	57 »
28	cuvette ronde — 65, — — — — —	40 »	49 »	42 »	52 »
6^o avec mouvement à engrenages et effet d'eau à haute pression					
29	cuvette ronde N ^o 62, tubulure à gauche	38 »	46 »	40 »	49 »
	— ovale — 82, — — — — —	39 »	48 »	45 »	56 »
30	cuvette ronde — 63, tubulure à gauche	40 »	49 »	42 »	51 »
	— ovale — 83, — — — — —	40 »	50 »	47 »	58 »
31	cuvette ronde — 64, — — — — —	44 »	50 »	45 »	53 »
	— ovale — 84, — — — — —	44 »	50 »	49 »	61 »
32	cuvette ronde — 65, — — — — —	46 »	53 »	47 »	57 »

N ^o	Appareils inodores	PRIX			
		CUVETTE			
		FONTE		CÉRAMIQUE	
		ordinaire	émaillée	semi-porcelaine	porcelaine
	avec enveloppe en fonte émaillée et siège en noyer verni				
44	cuvette ronde N ^o 54	108 »	117 »	112 »	119 »
47	cuvette ronde — 64, tubulure à gauche	122 »	127 »	123 »	128 »
50	— — 64, — — — —	124 »	132 »	125 »	133 »
52	cuvette ronde — 53	111 »	117 »	112 »	119 »
56	cuvette ronde — 63, tubulure à gauche	123 »	128 »	123 »	128 »
60	— — 63, — — — —	125 »	133 »	125 »	133 »
74	cuvette ovale — 74	113 »	121 »	118 »	125 »
77	cuvette ovale — 84, tubulure au milieu	122 »	128 »	127 »	136 »
80	— — 84, — — — —	124 »	133 »	132 »	140 »
82	cuvette ovale — 73	113 »	121 »	118 »	125 »
86	cuvette ovale — 83, tubulure au milieu	123 »	130 »	127 »	136 »
90	— — 83, — — — —	125 »	134 »	132 »	140 »
97	cuvette ronde — 52 { Suppl ^t p ^r dessus fonte émaillée placé entre l'enveloppe et le siège fixe en noyer, 4 50			61 »	68 »
98	cuvette ovale — 72 { Suppl ^t p ^r couvercle abattant en noyer, à charnières monté sur le siège en noyer, 9 25			67 »	74 »
	Supplément pour dessous de siège à charnières			3 »	
	sans enveloppe, avec siège en noyer verni				
44 ^B	cuvette ronde N ^o 54, sans effet d'eau			66 »	71 »
47 ^B	— — 64, tubulure à gauche, effet d'eau à robinet			74 »	82 »
50 ^B	— — 64, — — — — à soupape			79 »	86 »
74 ^B	cuvette ovale à bec N ^o 74, sans effet d'eau			66 »	71 »
77 ^B	— — 84, tubulure au milieu, effet d'eau à robinet			74 »	82 »
80 ^B	— — 84, — — — — à soupape			79 »	86 »
52 ^B	cuvette ronde N ^o 53, sans effet d'eau			70 »	78 »
56 ^B	— — 63, tubulure à gauche, effet d'eau à robinet			82 »	90 »
60 ^B	— — 63, — — — — à soupape			83 »	92 »
82 ^B	cuvette ovale à bec N ^o 73, sans effet d'eau			70 »	78 »
86 ^B	— — 83, tubulure au milieu, effet d'eau à robinet			82 »	90 »
90 ^B	— — 83, — — — — à soupape			83 »	92 »
	suppl. pour consoles en émail noir, 2 fr.; en émail couleur, 4 »				
	Appareils inodores en fonte émaillée				
	sans siège en bois, sans plaques indicatives et sans le tuyau				
91	cuvette ovale, à chasse brisée			70 »	44 »
92	— à bec			70 »	44 »
93	— allongée			70 »	44 »
94	— ovale, à chasse directe			75 »	49 »
	supplément pour siège abattant en noyer verni, avec ses consoles.			20 »	20 »

ÉMAIL	
blanc intérieurement	
extérieur décoré	
avec réservoir n ^o 41 peint int. et trois ext.	sans réservoir



N°	Appareils inodores	AVEC SIMPLE SIÈGE ABATTANT SANS COUVERCLE				AVEC SIÈGE ABATTANT ET AVEC COUVERCLE			
		CUVETTE RONDE		CUVETTE OVALE		CUVETTE RONDE		CUVETTE OVALE	
		démi- porcelaine	porcelaine	démi- porcelaine	porcelaine	démi- porcelaine	porcelaine	démi- porcelaine	porcelaine
	à socle orné, sans effet d'eau								
100	avec socle fonte ordinaire. . .	30	35	36	41	34	39	40	45
	— — — bronzée ou peinte. . .	31	36	37	42	35	40	41	46
	— — — émail noir . . .	33	38	39	44	37	42	43	48
	— — — — couleur. . .	35	40	41	46	39	44	45	50
	— — — — marbré. . .	39	44	45	50	43	48	49	54
112	— — — ordinaire. . .	39	45	46	52	44	50	51	57
	— — — bronzée ou peinte. . .	40	46	47	53	45	51	52	58
	— — — émail noir . . .	43	49	50	56	48	54	55	61
	— — — — couleur. . .	45	51	52	58	50	56	57	63
	— — — — marbré. . .	50	56	57	63	55	61	62	68
114	— — — ordinaire. . .	50	57	58	65	56	63	64	71
	— — — bronzée ou peinte. . .	51	58	59	66	57	64	65	72
	— — — émail noir . . .	55	62	63	70	61	68	69	76
	— — — — couleur. . .	58	65	66	73	64	71	72	79
	— — — — marbré. . .	65	72	73	80	71	78	79	86
	à effet d'eau basse pression (8 ^m maximum)								
115	avec socle fonte ordinaire. . .	47	53	54	60	52	58	59	65
	— — — bronzée ou peinte. . .	48	54	55	61	53	59	60	66
	— — — émail noir . . .	51	57	58	64	56	62	63	69
	— — — — couleur. . .	53	59	60	66	58	64	65	71
	— — — — marbré. . .	58	64	65	71	63	69	70	76
117	— — — ordinaire. . .	60	67	68	75	66	73	74	81
	— — — bronzée ou peinte. . .	61	68	69	76	67	74	75	82
	— — — émail noir . . .	65	72	73	80	71	78	79	86
	— — — — couleur. . .	68	75	76	83	74	81	82	89
	— — — — marbré. . .	75	82	83	90	81	88	89	96
	à effet d'eau haute pression (20 ^m maximum)								
118	avec socle fonte ordinaire. . .	52	58	59	65	57	63	64	70
	— — — bronzée ou peinte. . .	53	59	60	66	58	64	65	71
	— — — émail noir . . .	56	62	63	69	61	67	68	74
	— — — — couleur. . .	58	64	65	71	63	69	70	76
	— — — — marbré. . .	63	69	70	76	68	74	75	81
120	— — — ordinaire. . .	66	73	74	81	72	79	80	87
	— — — bronzée ou peinte. . .	67	74	75	82	73	80	81	88
	— — — émail noir . . .	71	78	79	86	77	84	85	92
	— — — — couleur. . .	74	81	82	89	80	87	88	95
	— — — — marbré. . .	81	88	89	96	87	94	95	102

N° des Cuvettes	Cuvettes pour appareils inodores		FONTE		CÉRAMIQUE		
			ordinaire	émaillée	démi- porcelaine	porcelaine	
	Rondes sans effet d'eau						
37*	295	130		3 70	9 35		
50	330	100	pour appareils pour plaques et sièges à la torche N° 1, 3, 5, N° 10, 100. — 11. — 12, 21, 112. — 13, 22, 52 — 14, 23, 44, 114 — 24.	4 25	10	3 85	11 25
51	330	110		4 25	10	4 95	12 50
52	340	120		4 65	11 50	5 75	12 25
53	350	130		4 65	11 75	6 25	13
54	350	140		4 95	12	7 15	13 50
55	390	160	4 95	12	7 40	14 25	

Compter toujours pour les cuvettes demi-porcelaine ou porcelaine un emballage de 1 fr. 50 pour une cuvette et 0,75 en plus pour chacune des autres d'un même envoi.

* Cette cuvette peut s'adapter sur nos coffres obturateurs N° 1 et 2.

N ^o en cuvettes	Cuvettes (suite) pour appareils inodores		PRIX			
			FONTE		CÉRAMIQUE	
			ordinaire	émailée	demi-porcelaine	porcelaine
Rondes avec effet d'eau, à gauche ou à droite						
39*	295	— 130	pour plaques et sièges à la turque N ^o 1, 3, 5.		4 95 11 »	
60	330	— 100	N ^o 10 et 21.		5 50 11 50 5 25 12 50	
61	330	— 110	N ^o 11 et 22.		5 50 11 50 6 25 14 25	
62	340	— 120	N ^o 6, 25, 29 à gauche, 15-18, 115-118 à droite ou à gauche. . .		6 60 13 » 7 15 13 50	
63	350	— 130	N ^o 7, 26, 30, 56, 60 à gauche, 16, 19 à droite ou à gauche. . .		7 15 14 » 7 70 14 25	
64	350	— 140	N ^o 8, 27, 31, 47, 50 à gauche, 17, 20, 117, 120 à droite ou à gauche. . .		7 15 14 » 8 50 15 50	
65	390	— 160	N ^o 28, 32 à gauche.		7 70 16 » 9 » 16 »	
Ovales sans effet d'eau						
38*	385×270	— 430	pour plaques et sièges à la turque N ^o 2, 4, 6.		4 25 10 »	
70	330×425	— 400	N ^o 10, 100.		5 25 12 » 9 »	
71*	330×425	— 410	— 11.		5 25 12 » 10 » 18 50	
72	340×425	— 420	— 12, 21, 112.		6 » 13 75 11 » 19 75	
73	350×425	— 430	— 13, 22, 82.		6 » 13 75 11 50 19 75	
74	350×425	— 440	— 14, 23, 74, 114.		6 25 13 75 12 25 20 »	
Ovales avec effet d'eau, à gauche, à droite ou au milieu						
40*	385×270	— 430	pour plaques et sièges à la turque N ^o 2, 4, 6.		5 50 12 »	
80	330×425	— 400	en fonte seulement.		6 60 13 75	
81*	330×425	— 410			6 60 13 75 11 50 19 75	
82	340×425	— 420	N ^o 6, 25, 29 à gauche, 15-18-115-118 à droite ou à gauche. . .		7 15 15 » 12 25 20 25	
83	350×425	— 430	N ^o 7, 26, 30 à gauche, 16, 19 à droite ou à gauche ou au milieu. . .		7 15 15 50 13 » 21 »	
84	350×425	— 440	N ^o 8, 27, 31 à gauche, 17-20-117-120 à droite ou à gauche ou au milieu. . .		7 15 14 25 13 50 22 »	

Compter toujours pour les cuvettes demi-porcelaine ou porcelaine un emballage de 1 fr. 50 pour la première cuvette et 0,75 en plus pour chacune des autres d'un même envoi.

* Ces cuvettes peuvent s'adapter sur nos coffres obturateurs N^o 1 et 2.

N ^o	Pots de siège	PRIX		N ^o	Pots de siège (suite)	PRIX	
		Fonte ordinaire	Fonte émailée			Fonte ordinaire	Fonte émailée
1	conique	2 10	3 10	19	conique à valve.	10 »	11 75
2	—	2 30	3 55	20	—	10 25	12 50
3	—	2 55	3 85	21	oblique à valve.	10 25	12 50
4	—	2 85	4 10	22	ovale —	9 »	11 75
4 ^u	—	3 55	5 75	25	rond à soupape.	3 85	5 25
5	— oblique	2 80	4 20	26	ovale —	4 20	6 60
6	ovale à bec.	2 30	3 85	27	conique à valve.	10 50	11 75
7	conique à soupape	3 85	5 25	28	—	10 75	12 50
8	—	4 20	6 »	29	—	11 25	13 25
9	—	4 50	6 85	30	—	11 50	13 75
10	—	4 65	7 15	31	oblique —	11 50	13 75
10 ^u	—	5 75	8 »	32	ovale —	10 75	13 25
11	oblique à soupape	4 85	7 15	35	rond —	9 »	10 50
12	ovale à soupape	4 20	6 60	36	ovale —	9 35	11 75
13	rond, sans encoche.	2 45	3 85	45	rond —	10 50	12 »
14	— avec —	2 45	3 85	46	ovale —	10 75	13 25
15	rond, simple.	2 45	3 85	48	rond à siphon	8 50	13 50
16	ovale, —	2 30	3 85	49	ovale avec siège bois	10 »	14 »
17	conique à valve	9 35	10 50	49	— sans —	6 »	10 »
18	—	9 35	11 25	33	Pot de siège seul.	15 »	25 »
					avec siphon N ^o 47.	41 »	63 »

Les pots de siège peuvent se fournir avec effet d'eau, moyennant une majoration de 1 fr. 20



N ^o	Plaques et Sièges à la Turquie sans pot de siège	PRIX - FONTE		
		ordinaire	peinte au minimum	émailée
1	à devant** basse.	9 60	10 50	21 »
2	—	10 »	10 50	21 50
3	—	15 25	17 25	35 »
4	—	16 »	17 25	35 »
5	—	17 25	18 25	37 »
6	—	17 75	19 »	38 »
Supplément pour devanture haute.		» 65	» 80	1 25

Demandés avec pot de siège, les prix des plaques sont majorés des prix des dits pots de siège, tarifés page précédente. Il est, en outre, compté un supplément de 1 fr. 50 pour le montage des pots de siège sur les plaques N^o 1, 3 et 5; et 1 fr. 75 pour les N^o 2, 4 et 6.

Plaque à la Turquie renforcée N^o 14

	ordinaire	peinte au minimum	émailée
PRIX :	28 »	30 »	56 »

Coffres obturateurs

	ordinaire	émailé
Prix :	9 »	11 75

Haussees

	ordinaire	émailée
Prix :	1 45	2 30

N ^o	Réservoirs d'eau POUR APPAREILS INODORES	PRIX		
		Fonte ordinaire	fonte brisée extérieures. points int ^r .	Fonte émailée
1	de face, conten. 25 litres	8 80	11 75	19 75
2	— 30 —	10 »	13 75	24 »
3	— 80 —	17 25	26 »	46 »
4	— 92 —	7 70	11 50	19 »
5	— 30 —	9 »	12 75	22 »
6	— 15 —	7 15	10 50	17 25
7	— 25 —	9 »	13 75	24 »
8	— 50 —	12 50	18 25	32 »
9	d'angle 25 —	8 80	11 75	19 75
10	sans tirage, sans consoles		26 »	33 »
	avec — —		28 »	35 »

N ^o	Réservoirs DE CHASSE A TIRAGE	PRIX		
		pour basse pression	pour pression au-dessus de 2 kil.	pour haute pression au-dessus de 5 kil.
41	peint l ^r bronzé ou ord ^r ext ^r	26 »	28 50	29 50
41	émailé int ^r — —	35 »	37 »	38 »
43	peint l ^r bronzé ou ord ^r ext ^r	26 »	28 50	29 50
43	émailé int ^r — —	35 »	37 »	38 »

Tubulure cuivre pour trop-plein de réservoir 1 35
Raccords cuivre p^r réservoirs d'eau
 avec soupape, levier et cordon. . . 10 50
 sans soupape 3 55

N ^o	Réservoirs à chasses automatiques Peints intérieurement Bronzés argent extérieurement	PRIX	
		avec raccord bronze	avec raccord fonte
12	Complet. . . 3 litres	21 »	17 50
13	— . . . 6 —	28 50	25 »
14	— . . . 9 —	37 »	33 »
15	— . . . 15 —	47 »	37 »

N ^o	Réservoirs à chasses automatiques (suite)	PRIX	
		avec raccord bronze	avec raccord fonte
16	avec réservoir et consoles 25 litres	57 »	48 »
17	— — 50 —	77 »	59 »
18	— — 75 —	106 »	82 »
19	— — 100 —	111 »	86 »
16	sans réservoir — 25 —	45 »	33 »
17	et sans consoles, le — 50 —	56 »	39 »
18	systeme intérieur — 75 —	79 »	57 »
19	seulement — 100 —	79 »	57 »
32	à bascule.	24 »	
33	—	33 »	
34	—	41 »	
35	—	52 »	

SUPPLÉMENT au prix des réservoirs ci-dessus pour sorties doubles

	à ajouter au prix du tarif	Fonte	Cuivre
13 ou 33		3 10	6 25
14 ou 34		3 80	8 25
15 ou 35		4 65	10 50
16		5 75	12 50
17		5 75	15 »
18 ou 19		9 »	19 »

Consoles p^r Réservoirs à Chasses automatiques

N ^o	16	17	18 et 19
Prix de la paire (bronzé argent)	8 »	11 75	16 »

Siphons à Chasses automatiques

PRIX EN FONTE PEINTE AU MINIMUM

N ^o 21	sortie de 110 ^m / _m sans raccord.	125 »
N ^o 23	— 195 ^m / _m — —	214 »

N ^o	Appareils POUR lieux communs avec siphon à sortie droite ou oblique	Cuvette et siphon émailés		Fonte émailée
		Fonte ordinaire	Fonte peinte	
7	complet av. le raccord plomb	39 »	40 »	51 »
8	— — —	39 »	40 »	51 »
9	— — —	46 »	47 »	66 »
10	— — —	46 »	47 »	66 »
11	— — —	48 »	49 »	69 »
12	— — —	48 »	49 »	69 »

Cuvettes à eaux ménagères

	Fonte ordinaire	Fonte émailée
Cuvettes tournantes		
1	à bonde siphonée. . .	10 » 11 75
2	— — —	11 75 13 75
3	— — —	13 75 17 25
Cuvettes à bascule		
10	à bonde siphonée. . .	9 » 11 75
11	— — —	11 25 15 »
12	— — —	13 » 19 »
13	— — —	15 » 22 »

N ^o	Tuyaux de descente en fonte, droits	PRIX		N ^o	Tuyaux de descente en fonte	PRIX	
		Fonte ordinaire	Fonte émaillée			Fonte ordinaire	Fonte émaillée
LONGUEUR 1 MÈTRE							
4	3 pouces 0.080 mill.	4 »	6 85	4	3 pouces 0.080 mill.	» 65	1 »
5	3 — 1/2 0.095 —	4 70	8 25	5	3 — 1/2 0.095 —	» 75	1 25
6	4 — 0.110 —	5 75	10 25	6	4 — 0.110 —	» 95	1 75
7	5 — 0.135 —	6 85	12 »	7	5 — 0.135 —	1 50	2 50
8	6 — 0.165 —	8 80	16 »	8	6 — 0.165 —	1 85	3 20
9	7 — 0.195 —	10 50	18 25	9	7 — 0.195 —	2 30	3 45
LONGUEUR 0^m50							
4	3 pouces 0.080 mill.	2 10	3 55	4	3 pouces 0.080 mill.	» 70	1 25
5	3 — 1/2 0.095 —	2 30	3 90	5	3 — 1/2 0.095 —	» 90	1 50
6	4 — 0.110 —	2 90	5 20	6	4 — 0.110 —	1 35	2 30
7	5 — 0.135 —	3 55	6 25	7	5 — 0.135 —	1 75	2 90
8	6 — 0.165 —	4 40	8 »	8	6 — 0.165 —	2 30	3 75
9	7 — 0.195 —	5 20	9 60	9	7 — 0.195 —	2 65	4 75
LONGUEUR 0^m25							
4	3 pouces 0.080 mill.	1 35	2 20	4	3 pouces 0.080 mill.	» 90	1 60
5	3 — 1/2 0.095 —	1 50	2 45	5	3 — 1/2 0.095 —	1 25	2 »
6	4 — 0.110 —	1 80	2 95	6	4 — 0.110 —	1 70	2 75
7	5 — 0.135 —	2 30	4 »	7	5 — 0.135 —	2 30	3 90
8	6 — 0.165 —	2 75	4 65	8	6 — 0.165 —	3 10	5 75
9	7 — 0.195 —	3 30	5 75	9	7 — 0.195 —	3 85	6 85
LONGUEUR 0^m125							
4	3 pouces 0.080 mill.	» 75	1 30	Culottes doubles			
5	3 — 1/2 0.095 —	» 80	1 50	4	3 pouces 0.080 mill.	4 60	7 40
6	4 — 0.110 —	1 15	1 85	5	3 — 1/2 0.095 —	4 95	8 25
7	5 — 0.135 —	1 35	2 30	6	4 — 0.110 —	5 75	10 25
8	6 — 0.165 —	1 65	2 70	7	5 — 0.135 —	6 85	12 25
9	7 — 0.195 —	1 90	3 45	8	6 — 0.165 —	9 35	15 50
Coudés à un bout ou dauphins							
LONGUEUR 1 MÈTRE							
4	3 pouces 0.080 mill.	4 10	8 80	4	3 pouces 0.080 mill.	2 95	5 30
5	3 — 1/2 0.095 —	4 65	10 25	5	3 — 1/2 0.095 —	3 35	5 75
6	4 — 0.110 —	5 75	12 50	6	4 — 0.110 —	4 60	7 40
7	5 — 0.135 —	6 85	15 »	7	5 — 0.135 —	5 20	9 60
8	6 — 0.165 —	8 80	19 75	8	6 — 0.165 —	6 25	11 25
9	7 — 0.195 —	9 90	22 »	9	7 — 0.195 —	7 15	13 25
Coudés à un bout ou dauphins							
LONGUEUR 0^m50							
4	3 pouces 0.080 mil.	2 30	4 65	Embranchements			
5	3 — 1/2 0.095 —	2 75	6 »	5 × 4 3 1/2 × 3	0.095 × 0.080	3 55	6 »
6	4 — 0.110 —	3 55	7 40	6 × 5 4	× 3 1/2 0.110 × 0.095	4 20	7 15
7	5 — 0.135 —	3 65	8 »	7 × 5 5	× 3 1/2 0.135 × 0.095	4 95	8 50
8	6 — 0.165 —	4 65	10 50	7 × 6 5	× 4 0.135 × 0.110	5 20	9 35
9	7 — 0.195 —	5 20	11 75	8 × 5 8	× 3 1/2 0.165 × 0.095	6 »	10 50
				8 × 7 8	× 5 0.165 × 0.135	6 60	11 25
				8 × 8 1	× 5 0.195 × 0.165	7 35	13 75



N ^o	Urinoirs	PRIX			N ^o	Urinoirs	PRIX		
		Fonte ordinaire	émaillés intérieur.	émaillés entières.			Fonte ordinaire	émaillés intérieur.	émaillés entières.
0 ou 04	de face	2 55	4 50	5 50	38	de face	7 15	13 75	15 »
1	—	3 85	6 85	7 70	39	d'angle	7 15	13 75	15 »
2	—	4 70	8 80	10 »	40	de face	8 25	15 »	16 75
3	—	5 75	10 50	11 25	41	d'angle	8 25	15 »	16 75
4	—	3 80	6 85	7 70	42	de face	8 25	15 »	16 75
5	—	4 70	8 80	10 »	43	11 »		22 »
6	—	5 75	10 »	11 25	44	12 »		24 »
7	—	4 40	8 80	10 »	45	11 75		23 »
8	—	5 50	10 »	11 50	Raccord cuivre pour urinoirs, la pièce				4 65
9	—	6 60	12 »	13 25	Bague en caoutchouc p^r raccord —				» 45
10	—	4 40	8 80	10 »	Caniveaux				Fonte ordinaire
11	—	5 50	10 »	11 50	pour installation d'urinoirs				
12	—	6 60	12 »	13 25	1	bout fermé et tubulure 1 ^m			10 »
13	d'angle	3 »	6 »	7 15		—	—	0.75	7 40
14	—	4 15	7 70	9 »		—	—	0.50	5 50
15	—	5 »	9 60	10 50		—	—	0.25	3 45
16	—	3 »	6 »	7 15	2	1 bout fermé 1 bout ouvert 1 ^m			8 80
17	—	4 15	7 70	9 »		—	—	0.75	6 60
18	—	5 »	9 60	10 50	3	—	—	0.50	4 65
19	—	3 80	7 70	9 »		—	—	0.25	2 55
20	—	4 70	9 60	10 50	4	bout tubul. et bout ouvert } 1 ^m			10 »
21	—	5 75	11 25	12 50		—	—	0.75	7 40
22	—	3 80	7 70	9 »	5	—	0.50	5 50	
23	—	4 70	9 60	10 50		—	0.25	3 45	
24	—	5 75	11 25	12 50	6	bout cintré p ^r urinoirs d'angle			
25	de face	5 »	11 50	12 50		—	bout fermé et bout tubulure		
26	—	8 »	16 75	17 25	7	à droite ou à gauche 0 ^m 775.			7 40
27	—	9 60	19 75	21 »		8	à angle droit, à droite ou à gauche.		
28	—	5 »	11 »	12 »	en forme de T.				6 60
29	—	6 85	13 75	15 »	— de +.				7 40
30	—	9 60	19 75	21 »	Plaques séparatives				
31	—	15 »	33 »	35 »	pour installation				
32	—	17 25	39 »	40 »	d'urinoirs				
33	—	6 85	14 25	15 »	avec scellement fonte.				13 25
34	—	9 60	19 75	21 »	pour être fixées avec pat-				13 25
35	—	14 25	28 »	30 »	tes cuivre, plaque seule.				13 25
36	—	22 »	45 »	47 »	cui-				19 75
37	—	26 »	55 »	59 »	vres				21 »
28 ^B	—	4 40	10 »	11 »	à vis en cuivre avec				19 75
29 ^B	—	6 »	12 50	13 75	boulons cuivre, la paire.				21 »
30 ^B	—	8 25	17 25	18 25	pattes à scellement en cui-				19 75
31 ^B	—	13 »	28 »	30 »	vre, avec boulons cuivre, la paire.				21 »
32 ^B	—	15 »	35 »	36 »					
33 ^B	—	5 75	13 »	13 75					
34 ^B	—	8 25	17 25	18 25					
35 ^B	—	12 »	26 »	27 50					
36 ^B	—	18 25	40 »	44 »					
37 ^B	—	22 »	49 »	54 »					

Les urinoirs N^o 0 à 42 sont tarifés sans bonde ; ils subissent une augmentation de prix de 0.50 quand ils sont demandés avec bonde.

N ^o	Consoles PORTE-TABLETTES	PRIX						
		Fonte or- dinaire	BRONZES		ÉMAUX			nickelée ou cuivrée
			or ou argent	divers	noir	blanc ou couleurs	décors ou marbrés	
1	la pièce.	1 90	2 50		3 45	4 10		6 30
2	—	2 70	3 85		4 85	6 60		
3	—	2 95	3 90		5 40	7 40		
4	—	2 50	3 20		5 »	6 85		5 75
5	—	2 70	3 85		5 40	7 40		

N ^o	Consoles porte-tablettes la pièce sans douilles	FONTE						FONTE D'ACIER			
		or- dinaire	BRONZES		ÉMAUX		nickelée ou cuivrée	or- dinaire	BRONZES		nickelée ou cuivrée
			or ou argent	divers	noir	blanc ou couleurs			or ou argent	divers	
6	» 35	» 55	» 45	» 80	1 »	» 90	» 45	» 70	» 55	1 20	
7	» 35	» 55	» 45	» 80	1 »	» 90	» 55	» 75	» 70	1 20	
8	» 40	» 60	» 55	1 »	1 40	1 20	» 55	» 75	» 70	1 40	
9	» 40	» 60	» 55	1 »	1 40	1 20	» 55	» 75	» 70	1 40	
10	» 45	» 70	» 60	1 30	1 65	1 30	» 70	» 90	» 85	1 50	
11	» 45	» 70	» 60	1 30	1 65	1 30	» 70	» 90	» 85	1 50	
12	» 45	» 70	» 60	1 35	1 70	1 45	» 70	» 90	» 85	1 65	
13	» 50	» 80	» 75	1 65	2 10	1 40	» 90	1 30	1 20	1 90	
14	» 45	» 75	» 70	1 35	1 65	1 45	» 70	» 90	» 85	1 65	
15	» 50	» 80	» 75	1 65	2 10	1 45	» 90	1 30	1 20	1 90	
16	» 45	» 75	» 70	1 50	1 90	1 40	» 75	1 20	1 »	1 70	
17	» 45	» 80	» 75	1 65	2 10	1 50	» 85	1 35	1 30	2 »	
18	» 50	» 85	» 80	1 80	2 30	1 65	1 »	1 40	1 35	2 15	
19	» 50	» 85	» 80	1 80	2 30	1 80	1 20	1 45	1 40	2 40	
20	» 70	1 20	1 »	2 10	2 60	2 »	1 30	1 65	1 65	2 60	
21	1 »	1 40	1 35	2 60	3 55	2 45	2 »	2 50	2 45	3 45	
22	» 80	1 35	1 30	2 45	3 20	2 45	1 65	2 10	2 »	3 20	
23	» 85	1 40	1 35	2 50	3 45	2 55	1 80	2 30	2 30	3 30	
24	» 85	1 45	1 40	2 65	3 65	2 55	1 85	2 40	2 30	3 55	
25	1 20	1 80	1 65	3 30	4 40	2 85	2 65	3 45	3 20	4 50	
26	1 25	1 85	1 70	3 45	4 60	3 »	2 65	3 45	3 20	4 50	
27	1 30	1 90	1 80	3 65	4 80	3 45	3 »	3 85	3 65	5 20	
28	1 35	2 10	1 90	3 70	5 »	3 55	3 25	4 »	3 90	5 20	
29	1 40	2 30	2 10	3 90	5 30	3 70	3 55	4 40	4 30	6 »	
30	1 50	2 40	2 30	4 »	5 65	4 »	3 85	4 60	4 40	6 25	
32	» 45	» 85	» 80	1 75	2 40	1 50	1 20	1 50	1 45	2 10	
33	» 65	1 20	1 »	2 10	2 65	1 85	1 40	1 80	1 80	2 45	
34	» 75	1 35	1 30	2 45	3 20	2 30	1 65	2 30	2 30	3 10	
35	» 85	1 50	1 45	3 10	3 95	2 85	1 90	2 85	2 80	4 »	

Les Consoles porte-tablettes demandées avec douilles à vis sont augmentées de :

» 55	» 70	» 70	» 80	» 85	» 80	» 70	» 75	» 75	» 85
------	------	------	------	------	------	------	------	------	------



					PRIX	
					cuivre poli	cuivre nickelé
Tringles-Porte-Consolés						
De 0 ^m 012 de diamètre, avec les deux supports, le mètre courant . . .					4 40	5 75
—	0.016	—	—	—	5 »	6 85
—	0.020	—	—	—	6 25	8 50
—	0.024	—	—	—	7 70	10 75
—	0.027	—	—	—	8 50	11 25
—	0.030	—	—	—	9 35	12 »
Chaque support supplémentaire de 0 ^m 012.					» 85	1 40
—	—	—	de 0.016.	» 90	1 50	
—	—	—	de 0.020.	1 »	1 70	
—	—	—	de 0.024.	1 25	1 90	
—	—	—	de 0.027.	1 30	2 15	
—	—	—	de 0.030.	1 40	2 30	

N ^o					PRIX						
					FONTE				CUIVRE		
					d'acier	ordinaire	bronzes divers	nickelée ou cuivrée	poli	nickelée	
Supports d'étagères											
36	Longueur utile	0 ^m 200	1 »	» 75	1 »	1 85	2 90	3 20			
37	—	0.250	1 30	» 80	1 20	2 10	3 »	3 55			
38	—	0.300	1 40	» 85	1 30	2 40	3 90	4 15			
39	—	0.350	1 85	1 30	1 65	2 80	4 50	4 80			
40	—	0.400	2 10	1 40	1 75	3 55	5 20	5 65			
41	—	0.250	2 75	3 »			
50	Embase	» 75	1 »	1 05	1 30	1 40			
51	Chapiteau	1 05	1 35	1 50	2 10	2 30			
	Tube de 1 ^m longueur 0.012 diamètre.	2 50	2 70			
	— 1 ^m — 0.016 —	2 80	3 20			
	— 1 ^m — 0.020 —	3 85	4 40			
	— 1 ^m — 0.024 —	4 15	4 50			
	— 1 ^m — 0.027 —	4 40	5 »			
	— 1 ^m — 0.030 —	7 15	8 »			

					PRIX					
					VERNIS			EMAIL		
					noir	brunze	noir	blanc ou couleurs	marbré	
Lambrequins										
1				9 »	13 75	14 50	18 50		
2	pour store-jalousie, le mètre courant.				5 »	9 »	9 50	11 75		
Main courante										
POUR BALCON, APPUI DE FENÊTRE, ETC.										
	Bout de 1 mètre de longueur				5 75	7 70	8 »	9 »		
	Equerre d'angle, de droite ou de gauche.				4 50	6 85	7 15	8 »		
Sauf spécification différente :										
Les lambrequins et la main courante s'expédient en fonte ordinaire.										

N ^{os}	Grilles gratte-pieds				PRIX en fonte ordinaire
1	à barres droites	500×200	millimètres		2 45
2	—	600×270	—		3 55
3	—	700×350	—		5 20
4	—	810×420	—		6 60
5	—	890×500	—		8 35
6	à losanges	500×220	—		2 65
7	—	600×280	—		3 90
8	—	700×340	—		5 60
9	—	800×430	—		6 85
10	—	895×495	—		8 80
11	à hexagones	510×205	—		2 65
12	—	610×285	—		4 »
13	—	700×350	—		5 50
14	—	810×430	—		6 85
15	—	870×525	—		8 80

Bouches de chaleur		Fonte ordinaire	CUIVRE		N ^{os}	Grilles, Châssis et Tampons	Fonte ordinaire
Carrés N ^{os}	Rondes N ^{os}		non poli	poli			
1	Carrée.	1 30	7 40	8 »	16	Grille sans châssis	21 50
2	—	1 50	10 »	10 75	17	— —	22 »
3	—	1 85	12 75	13 75	18	Grille avec châssis	9 35
4	—	2 40	17 75	19 »	19	— —	14 25
5	—	2 85	24 »	26 »	20	— —	3 30
6	—	4 »	35 »	37 »	21	— —	47 *
6 ^B	—	6 90	57 »	60 »	22	— —	13 25
7	Ronde.	1 30	6 85	7 15	22 ^B	— —	3 70
8	—	1 50	8 50	9 35	23	— —	6 85
9	—	1 85	10 75	12 50	24	— —	13 75
10	—	2 40	15 »	16 »	25	— —	8 *
11	—	2 90	21 50	22 »	26	— —	13 75
12	—	4 »	34 »	35 »	27	Châssis avec plaque pleine quadrillée	16 75
					28	Grille avec châssis	24 *
					29	Châssis avec plaque pleine quadrillée	26 »
					30	— —	13 75
					31	— avec grille.	13 25
					32	— avec tampon	13 75
					33	— —	23 »
					34	— avec tampon à trous.	2 30
					35	— —	4 65
					36	— — et à clef	4 65

Ventouses				
Carrés N ^{os}	Rondes N ^{os}			
13	24	» 20	1 50	1 65
14	25	» 20	1 65	1 80
15	26	» 25	1 95	2 30
16	27	» 25	2 15	2 40
17	28	» 35	2 40	2 55
18	29	» 35	2 65	3 »
19	30	» 45	3 30	3 55
20	31	» 50	3 90	4 15
21	32	» 55	4 »	4 40
22	33	» 65	4 75	5 20
23	34	» 70	5 »	5 50
	35	1 »		



Porte-Mangeoires avec mangeoire N° 40 et barbotoir N° 40 N°		PRIX					
		1	2	3	4	5	6
Porte-mangeoires, mangeoire et barbotoir	fontes { ordinaire	49 »	52 »	57 »	62 »	66 »	70 »
		63 »	67 »	71 »	74 »	80 »	83 »
		83 »	90 »	95 »	101 »	106 »	112 »
— —	mangeoire et barbotoir	104 »	112 »	119 »	125 »	132 »	140 »
— —		fontes émaillées					
Porte-Mangeoires avec mangeoire N° 40					7	8	9
Porte-mangeoires en fonte ordinaire, mangeoire fonte ordinaire					37 »	40 »	42 »
— — — — — émaillée.					45 »	47 »	48 »
— — — — — bronze argent,					66 »	68 »	69 »
— — — — — émaillée,					83 »	88 »	90 »
Les prix ci-dessus ne comprenant :							
Pour les N° 1 à 6 que le porte-mangeoire, la mangeoire et le barbotoir ;							
Pour les N° 7 à 9 que le porte-mangeoire et la mangeoire ;							
Ils sont majorés des prix suivants, quand ils sont demandés :							
Avec 2 consoles N° 31, en fonte						26 »	37 »
Avec porte-longes N° 1, en fonte						12 »	16 50
Porte-mangeoires montés complets, conformes au dessin des N° 1 à 6						7 »	
Suppl. par 0°05 en plus sur la longueur des porte-mangeoires 7 à 9						3 20	
Porte-Mangeoires d'angle					10	11	
avec mangeoire N° 41 ou N° 42, sans bonde							
Porte-mangeoires en fonte ordinaire, mangeoire en fonte ordinaire . .					33 »	33 »	
— — — — — émaillée.					42 »	42 »	
— — — — — bronzée,					56 »	56 »	
— — — — — émaillée,					70 »	70 »	
Supplément pour				Une bonde en cuivre		7 60	
				Un robinet de vidange		9 »	

N°	Mangeoires POUR CHEVAUX SANS BONDE	PRIX		N°	Mangeoires POUR CHEVAUX (suite) SANS BONDE	PRIX	
		Fonte ordinaire	Fonte émaillée			Fonte ordinaire	Fonte émaillée
1 - 10 ou 51		5 65	10 »	21 ^B		27 50	49 »
2 - 11 ou 52		6 75	11 25	25 - 26 - 27 - 28 - 75 ou 77 .		10 »	19 75
3 - 12 ou 53		7 70	12 75	29		7 »	13 25
4 - 13 ou 54		8 60	14 25	30		7 »	12 »
5 - 14 ou 55		10 »	17 »	31		10 »	17 »
6 - 15 ou 56		11 25	19 75	32		12 50	22 »
7 - 16 ou 57		13 25	24 »	33		15 »	26 50
8 - 17 ou 58		15 25	28 50	34		10 25	18 25
9 - 18 ou 59		19 »	32 »	35		13 25	24 »
9 ^B - 18 ^B ou 59 ^B		28 50	47 »	36		15 25	28 50
19 - 22 ou 69		14 25	28 50	37		19 75	34 »
20 - 23 ou 70		17 »	29 50	38		21 »	36 »
21 - 24 ou 71		19 75	36 »	39		11 25	19 75
				45 - 46 ou 76		10 »	19 75

N ^o	Mangeoires	PRIX				
		FONTE				
		ordinaire	ordinaire dessus bronzé	émailée entiè- rement	émailée dessus ordinaire	émailée dessus bronzé
40	sans anneau	11 50		19 75		
41-42	—	11 50		19 75		
43	d'angle, à rebord intérieur, scellement à vis, avec 1 anneau, sans bonde	25 »	26 »	41 »	32 »	34 »
44	de face, —	27 50	28 50	45 »	36 »	39 »
241	sans bonde	8 50		16 »		
242	—	11 50		21 »		
Accessoires pour Mangeoires						
7	Bonde en cuivre	7 »				
15	Robinet de vidange, cuivre	8 80				
	Couvre-joint pour porte-mangeoire	1 30		2 50		
	Demi-couvre-joint	» 80		1 65		

A moins d'indications contraires, nous livrons :

Toutes les mangeoires avec scellements et sans bonde.

Les mangeoires, auges à porc, auges de basse-cour et auges à chiens en fonte ordinaire ou émaillée, demandées avec bonde siphonée, sont facturées 0,50 en plus.

Demandées avec bonde siphonée et caoutchouc, sont facturées 1 fr. en plus.

Supplément pour : { chaque anneau mobile supplémentaire 2 » } quel que soit le n^o
 — scellement supplémentaire . . 2 » } de la mangeoire.

Auges à Porcs

N ^o	1	2	3	4	5	6	7	8	9	10	11
Longueur	0 500	0 600	0 700	0 800	0 900	1 000	1 100	1 250	1 500	2 000	2 000
Largeur	0 390	0 390	0 390	0 390	0 390	0 390	0 390	0 390	0 390	0 390	0 390
Profondeur	0 180	0 180	0 180	0 180	0 180	0 180	0 210	0 210	0 210	0 210	0 210
Prix { fonte ordinaire	6 30	7 15	8 60	9 50	10 25	11 75	13 75	17 »	19 75	28 50	29 50
{ fonte émaillée	10 25	11 75	13 25	14 75	17 25	20 »	24 »	28 50	33 »	47 »	48 »

Bacs à Porcs, fonte ordinaire

N ^o	20	21	22	23	24	25	26	27	28	29	30	31
Longueur	0 500	0 750	1 000	1 250	1 500	1 750	2 000	2 330	2 660	3 000	3 500	4 000
Largeur	0 340	0 340	0 340	0 340	0 340	0 340	0 340	0 360	0 360	0 380	0 380	0 400
Profondeur	0 150	0 150	0 150	0 150	0 150	0 150	0 150	0 160	0 160	0 160	0 180	0 180
Prix : fonte ordinaire	4 25	6 50	8 50	10 50	12 75	15 »	17 »	23 50	26 50	29 »	38 »	44 »

Bacs à Porcelets, fonte ordinaire

N ^o	41	42	43
Longueur	1 500	1 750	2 000
Largeur	0 250	0 250	0 300
Profondeur	0 130	0 130	0 130
Prix : fonte ordinaire	12 »	13 50	16 »

Bacs d'Abreuvoir, fonte ordinaire

N ^o	45	46	47
Longueur	1 250	1 500	1 750
Largeur	0 450	0 450	0 500
Profondeur	0 250	0 250	0 250
Prix : fonte ordinaire	24 »	28 »	35 »

Auge de Basse-Cour

	PRIX
En fonte ordinaire	2 45
— émaillée	3 85

Auges à Chiens

N ^o	1	2	3
Prix { En fonte ordinaire	2 10	2 50	2 90
{ — émaillée	6 90	7 35	8 60



N°	Articles d'Écuries	PRIX			
		FONTE		EMAIL	
		ordinaire	bronzée ou peinte en rouge	noir	blanc ou couleurs
1	Porte-harnais en fonte	2 65	3 00		
2	— —	2 95	4 30		
3	— —	3 30	4 50		
4	Porte-selles en fonte	4 60	6 60	9 »	13 25
5	— —	4 85	6 90	9 50	13 50
6	Porte-bridés de selles en fonte	1 »	1 40	2 »	2 65
7	— —	1 65	2 30	3 20	4 40
8	Porte-bridés de voiture en fonte	2 60	3 65	5 15	6 90
9	— —	3 90	5 25	7 15	10 »
10	Porte-sellettes en fonte	3 55	4 50		8 45
11	Porte-colliers en fonte	3 »	4 10		7 50
12	Porte-fouets en fonte	1 90	2 65	4 »	6 »
13	Crochets de sellerie en fonte	1 15	1 40		
14	— —	1 35	1 70		
15	— —	1 50	2 10		
16	Porte-timons en fonte	2 10	2 50		
17	— —	2 45	3 »		
24	Porte-selles en fonte malléable	7 15	9 50	12 50	17 »
25	— —	8 »	10 »	13 25	17 25
26	Porte-bridés de selles en fonte malléable	1 65	2 10	3 »	3 70
27	— —	2 45	3 »	4 50	5 30
28	Porte-bridés de voiture en fonte malléable	3 55	4 60	6 25	7 50
29	— —	5 15	6 75	8 60	11 »
30	Porte-sellettes en fonte malléable	3 90	5 15	6 90	8 45
31	Porte-colliers en fonte malléable	3 65	4 60	5 75	7 50
2	Conduit de longe, avec longe	12 50	17 »		

Ecussons pour Écuries		PRIX						
		FONTE						
		ORDINAIRE		Peinte	Bronzée	ÉMAILÉE		
	sans lettres	avec lettres en relief	avec lettres en relief	avec lettres en relief	blanc sans lettres	blanc lettres en relief	blanc lettres en émail	
1	1 ligne	» 25	» 90	1 20	1 30	» 65	1 40	2 »
2	—	» 40	1 20	1 30	1 40	» 85	1 55	2 30
3	—	» 35	1 »	1 25	1 35	» 80	1 50	2 15
4	—	» 45	1 »	1 35	1 45	» 90	1 65	2 30
5	—	» 70	1 65	2 15	2 40	1 75	2 65	3 75
6 et 7	1 —	1 50	2 50	2 90	3 55	3 55	4 40	6 75
	2 —		2 85	3 30	3 90		4 80	7 90
8	1 —	1 85	2 65	3 55	4 20	4 10	5 15	7 45
	2 —		3 20	4 »	4 70		5 75	8 80
9-10-11	1 —	1 50	2 30	2 65	3 10	3 30	4 30	6 25
	2 —		2 65	3 »	3 55		4 70	7 45
12-13-15	1 —	1 65	2 55	3 10	3 80	3 80	4 70	6 90
	2 —		2 90	3 55	4 10		5 15	8 35
14	1 —	1 85	2 80	3 65	4 20	4 30	5 25	7 70
	2 —		3 30	4 »	4 70		5 75	9 »
16	1 —	1 15	2 30	2 85	3 45	3 20	4 »	5 15

N ^o		PRIX					
		Fonte ordinaire	Bronzes divers	ÉMAUX			Nickelée ou cuvrée
				noir	blanc ou couleurs	décorés ou marbrés	
Jardinières							
1	panneaux en fonte émail céramique.		14 75	19 75	22 »	29 50	
2	— — —	17 »	19 »	22 »	25 »	34 »	
3	— — —	20 »	25 »		31 »	42 »	
4	— — —	17 75	22 »		28 50	40 »	
5	— — —		28 50	33 »	36 »	46 »	
6	— — —	10 75	11 75				13 »
7	— — —		19 75				22 »
8	— — —	16 »	17 25				19 75
9	carrée, avec ou sans anses	4 50	6 95	9 »	11 25		
10	— — —	5 65	8 »	10 75	13 »		
11	— — —	6 95	9 25	12 50	15 »		
12	rectangulaire, avec ou sans anses.	6 95	10 50	13 75	16 25		
13	— — —	8 65	13 75	18 50	22 »		
14	— — —	10 75	17 »	22 »	26 »		
15	carrée, avec ou sans anses.	6 95	10 »	12 50	15 »	19 75	
16	— — —	8 65	12 25	16 25	19 75	25 »	
17	— — —	10 50	13 75	18 25	22 »	28 50	
18	rectangulaire, avec ou sans anses.	11 75	15 »	20 »	24 »	31 »	
19	— — —	14 25	21 »	26 »	31 »	42 »	
20	— — —	19 »	26 »	34 »	42 »	53 »	
21	carrée.	4 85	7 25	9 »	11 25		
22	—	6 05	8 65	11 25	13 75		
23	rectangulaire	6 95	10 75	13 »	15 »	20 »	
24	—	8 35	12 75	15 »	18 25		
Porte-Bouquets							
0	2 65	3 45	4 10	4 40	5 75	
0 ^B	3 10	3 70	4 50	5 05	6 60	
1-5	1 70	2 05	2 70	3 »	4 40	5 30
2-6	2 40	2 95	4 10	4 75	6 »	7 »
3-7	3 »	4 10	5 »	6 »	7 50	8 10
4-8	4 05	5 50	6 75	8 35	9 50	10 25
31-34-43	1 60	2 20	2 95	3 55	5 »	
32-35-44	2 05	2 85	3 90	4 90	7 20	
33-36-45	2 70	4 »	5 15	6 60	9 25	
37-40	1 35	1 90	2 65	3 »	4 75	
38-41	1 75	2 45	3 45	4 10	6 30	6 50
39-42	2 30	3 45	4 60	5 50	8 35	
51	1 85	2 40	2 65	3 10	4 50	4 85
52	2 »	2 55	2 75	3 20	5 »	5 »
53	2 30	2 85	3 30	3 80	5 30	5 30
54	2 10	2 65	3 10	3 45	5 »	5 »



N ^o	Vases Médicis	PRIX					
		Fonte ordinaire	Bronzes divers	ÉMAUX			
				noir	blanc ou couleurs	décorés ou marbrés	
9	sans anses	2 90	4 40	4 70	5 15	6 60	
	à anses simples ou à tête de bélier.	3 45	5 »	5 50	5 75	7 20	
10	sans anses	3 90	5 75	6 60	7 35	10 25	
	à anses simples ou à tête de bélier.	4 40	6 30	7 15	8 35	11 »	
11	sans anses	5 »	7 20	10 »	11 50	16 50	
	à anses simples ou à tête de bélier.	6 »	8 35	11 25	12 50	18 50	
12	sans anses	6 »	9 »	13 75	15 »	24 »	
	à anses simples ou tête de bélier.	7 20	10 »	15 »	16 75	25 »	
13	sans anses	8 35	11 25	17 25	19 75	30 »	
	à anses simples ou tête de bélier.	9 50	12 50	19 75	22 »	34 »	
14	sans anses	11 »	15 25	25 »	28 50	44 »	
	à anses simples ou tête de bélier.	12 25	17 25	26 »	29 50	47 »	
15	sans anses	14 25	19 75	31 »	36 »	57 »	
	à anses simples ou tête de bélier.	16 50	22 »	34 »	40 »	60 »	
16	sans anses	17 75	25 »	39 »	46 »	69 »	
	à anses simples ou tête de bélier.	19 75	27 50	42 »	49 »	73 »	
Renaissance							
17	sans anses	7 70	11 25	16 75	19 75	25 »	
	avec —	9 »	12 »	17 75	21 »	26 »	
18	sans anses	12 50	17 »	27 50	30 »	42 »	
	avec —	14 25	19 »	29 50	34 »	45 »	
19	sans anses	16 »	22 »	40 »	45 »	64 »	
	avec —	17 75	24 »	42 »	48 »	67 »	
Louis XV							
20	sans anses	9 25	12 25	18 25	21 50	29 50	
	avec —	11 »	14 25	21 50	25 »	34 »	
21	sans anses	12 75	17 75	28 50	34 »	48 »	
	avec —	16 »	21 »	33 »	40 »	53 »	
Coupes ornées							
22	sans anses	6 90	9 90	16 »	18 50	27 50	
	à anses simples.	8 35	11 25	17 75	21 »	29 50	
	— doubles.	9 »	12 25	19 »	22 »	31 »	
23	sans anses	9 »	12 50	23 »	27 50	41 »	
	à anses simples.	10 25	14 25	25 »	29 50	45 »	
	— doubles.	11 25	15 50	26 »	31 »	47 »	
24	sans anses	11 »	15 50	28 50	34 »	51 »	
	à anses simples.	12 75	17 25	33 »	37 »	56 »	
	— doubles.	13 75	19 75	34 »	40 »	59 »	
25	sans anses	15 »	21 50	37 »	45 »	66 »	
	à anses simples.	17 75	24 »	44 »	50 »	72 »	
	— doubles	19 »	25 »	45 »	52 »	75 »	
26	Vases riches sans anses.	82 »	116 »	191 »	212 »	287 »	
Anses pour vase N^o 26							
		Cuivre poli					
	simples, la paire	108 »	21 »	28 50	89 »	102 »	136 »
	garnies —	136 »	27 50	36 »	92 »	106 »	144 »

N ^o	Vases riches	PRIX					
		Cuivre poli	Fonte ordinaire	Fonte bronzée	Email noir	Email blanc ou couleurs	Email marbré
27	sans anses { sans couvercle. { avec —		36 »	55 »	91 »	102 »	140 »
			40 »	57 »	93 »	106 »	146 »
	Anses pour vase N^o 27 la paire	61 »	10 »	15 »	20 50	23 »	27 50
	Vases à anses chimères						
			Fonte ordinaire	Fonte peinte			
46	sans anses	13 »	15 50	16 75	26 »	29 50	
	avec —	20 50	22 »	24 »	35 »	40 »	
47	sans anses	15 50	17 50	19 75	30 »	36 »	
	avec —	24 »	26 »	27 50	42 »	48 »	
48	sans anses	25 »	35 »	36 »	65 »	74 »	
	avec —	35 »	46 »	48 »	80 »	92 »	
49	sans anses	34 »	46 »	47 »	91 »	107 »	
	avec —	46 »	57 »	60 »	106 »	127 »	
50	sans anses	44 »	56 »	57 »	114 »	135 »	
	avec —	57 »	70 »	73 »	134 »	160 »	
	Socles pour Vases de Jardin						Décorés ou marbrés
1	avec guirlande pareille.	45 »		61 »	79 »	102 »	136 »
	— nickelée	47 »		64 »	81 »	105 »	139 »
	sans guirlande	48 »		82 »	105 »	128 »	
2	avec — pareille.	61 »		95 »	119 »	146 »	
	— — nickelée	67 »		101 »	124 »	149 »	
3	avec applique au socle	13 »		19 50	25 »	33 »	42 »
4	— —	20 50		29 50	35 »	48 »	59 »
5	— —	28 50		40 »	50 »	64 »	81 »
6	— —	37 »		51 »	68 »	79 »	104 »
7	— —	48 »		67 »	86 »	107 »	133 »
	Cache-Pots						
			Fonte bronzée or ou argent				
1	2 70	4 20	3 55	4 50	6 »	9 50
2	3 45	5 »	4 10	6 »	8 35	12 25
3	4 20	5 70	4 85	7 »	10 50	13 85
	Bancs de Jardin						
	de 1 ^{re} 20 de longueur	20 »					
	— 1.50 —	25 »					
	— 1.70 —	28 »					
	— 2 ^e —	30 »					
	— 2 ^e 70 —	40 »					
	— 3 ^e —	50 »					



N°	Arceaux		PRIX en fonte ordinaire	N°	Bordures (suite)		PRIX en fonte ordinaire
	Hauteur	Ecartement			Hauteur	Longueur	
1	0.15	0.28	» 35	9	0.215	0.605	1 65
2	0.19	0.35	» 40		0.215	0.20 raccord.	» 50
3	0.23	0.45	» 70	10	0.18	0.49	1 15
4	0.27	0.55	» 85		0.18	0.16 raccord.	» 45
				11	0.21	0.57	1 45
					0.21	0.19 raccord.	» 45
				12	0.24	0.61	1 55
					0.24	0.20 raccord.	» 50
				13	0.145	0.49	1 »
					0.145	0.16 raccord.	» 45
				14	0.17	0.55	1 30
					0.17	0.18 raccord.	» 45
				15	0.205	0.605	1 45
					0.205	0.20 raccord.	» 50
				16	0.16	0.545	1 15
					0.16	0.135 raccord.	» 40
				17	0.18	0.61	1 70
					0.18	0.155 raccord.	» 45
				18	0.205	0.405	1 55
					0.205	0.16 raccord.	» 50
				19	0.100	0.485	1 15
					0.100	0.160 raccord.	» 40
				20	0.180	0.480	1 35
					0.180	0.157 raccord.	» 45

Supplément pour peinture, 0 fr. 85 le mètre courant.

CHAUFFAGE A VAPEUR A BASSE PRESSION

GRAND CHOIX DE RADIATEURS ET D'ENVELOPPES DE RADIATEURS
en fonte émaillée et décorée

Chaudières en fonte et en tôle soudée | Chaudières genre américain à éléments
DEMANDER LE TARIF SPÉCIAL

N ^o	Porte-Parapluies	PRIX					
		VERNIS			ÉMAIL		
		noir	bronzé	bronzé or ou argent	noir	blanc ou couleurs	marbré
1	2 60	3 60	4 »	4 50	5 20	9 10
2	2 70	3 90		5 30	5 75	10 25
3	4 70	6 30		8 80	9 90	16 »
4	à 3 divisions ou sans divisions	5 »	7 55	8 25	9 90	11 »	17 »
5	à 5 divisions — —	5 50	8 25	8 80	10 25	12 25	18 50
6	8 »	11 50		16 »	17 50	28 50
7	16 »	21 »		25 »	27 50	41 »
8	16 »	21 »		26 »	29 50	47 »
9	avec porte-manteaux.	34 »	42 »	46 »			
10	— — — — —	33 »	39 »			52 »	
11	5 75	7 55	8 »	9 90	10 75	17 »
12	8 »	9 90	11 »	14 75	17 »	26 »
13	6 60	9 »	10 »	10 25	12 »	17 50
14	7 15	9 90	11 »	12 25	13 25	20 25
15	8 »	11 »	12 25	14 25	16 »	24 »
16	5 50	7 15	7 70	9 »	9 90	16 »
17	6 60	8 80	9 90	11 »	11 75	18 50
18	8 »	10 25	11 50	12 50	13 75	21 50
19	avec porte-manteaux.	34 »	39 »		53 »	60 »	
20	3 60	4 50	4 90	6 25	6 85	
21	4 15	5 20	5 70	6 85	8 25	
22	4 50	5 75	6 35	7 50	8 80	
23	3 30	4 15	4 60	5 75	6 85	
24	7 15	11 »				
25	11 »	16 »				
26	8 25	12 25				
27	10 50	14 75				
28	6 divisions, 9 porte-manteaux	16 50	23 »	24 »			
29	6 — 9 —	16 50	23 »	24 »			
30	8 — 12 —	18 50	25 »	26 »			
31	8 — 12 —	17 50	24 »	25 »			
32	sans — 7 —	39 »	46 »	47 »			

Les porte-parapluies s'expédient en fonte bronzée, s'ils n'ont été demandés autrement. Les N^{os} 4, 5, 6, 7, 8, 9, 10, 11, 12, 13, 14, 15, 16, 17, 18, 19, 24, 25, 26 et 27 sont toujours fournis avec cuvettes émaillées blanc, excepté quand ils sont demandés vernis noir.

Porte-Parapluies, genre anglais				Fonte ordinaire	Fonte bronzée	Fonte polie et vernie	Fonte nickelée
33	avec attaches	verticales,	3 divisions.	4 20	4 50	5 75	6 85
34	—	—	4 —	5 20	5 75	7 15	8 50
35	—	—	5 —	6 60	6 85	8 80	10 25
36	—	—	6 —	7 50	8 »	10 25	12 25
37	—	—	8 —	9 10	10 25	13 »	16 »
38	—	—	10 —	11 »	12 25	15 25	18 50
39	—	—	12 —	13 »	14 75	18 50	22 »
40	—	horizontales	3 —	5 75	6 25	8 »	9 35
41	—	—	4 —	6 85	7 70	9 35	11 25



N°	Porte-Parapluies, genre anglais (suite)	PRIX				
		Fonte ordi ^{re}	CUVETTE ÉMAIL BLANC			
			Fonte bronzée ordi ^{re}	Fonte bronzée or arg.	Fonte nickelée	Fonte polie et vernie
42	avec attaches horizontales, 8 divisions,	13 »	17 50		26 »	25 »
43	— — — 12 —	19 25	23 »		35 »	30 »
44	— — — 16 —	24 »	27 50		46 »	36 »
45	avec attaches horizontales, 6 porte-parapluies, 7 cannes	19 75	25 »		44 »	34 »
46	— — — 8 — 9 —	25 »	29 50		53 »	46 »
47	— — — 12 — 14 —	28 50	34 »		57 »	48 »
48	— — — 16 — 18 —	34 »	41 »		69 »	59 »
51	— — — 16 — 16 — 9 porte-chapeaux	34 »	41 »		69 »	59 »
	— — — 8 — 9 — 7 —					
52	à glace ordinaire.	53 »	59 »	62 »	97 »	86 »
	à glace biscautée.	61 »	67 »	70 »	105 »	94 »

N°	Crachoirs	PRIX					
		VERNIS		ÉMAIL			nickelé ou cuivré
		noir	bronzé	noir	blanc ou couleurs	marbré	
1 et 2		1 65	1 90	2 60	3 »	4 30	
3 et 9		» 90	1 30	1 65	2 05	2 95	
4		1 35	1 65	2 30	2 55	3 95	
5		» 80	1 20	1 35	1 70	2 40	
6		» 95	1 30	1 65	2 05	2 75	
7-12-13-14.		1 25	1 70	2 20	2 60	3 80	
8		1 60	1 90	2 75	3 40	4 60	
10		1 10	1 45	1 80	2 30	3 40	
11		» 95	1 35	1 75	2 20	3 15	
15		1 30	1 65	2 30	2 75	3 95	
16		1 60	2 »	2 75	3 40	4 75	
17		2 »	2 45	4 10	5 05	7 25	
18	sans roulettes		2 30	2 60	3 30		3 55
19	— } Supplément pour roulettes,		2 60	2 85	3 55		3 85
20	— } 1 fr. 25		2 85	3 30	3 85		4 20
21	avec cuvette mobile.	1 70	2 60	3 50	3 80	5 40	
	sans —	1 30	1 60	2 35	2 85	4 25	
22	avec —	2 »	2 90	3 85	4 60	5 90	
	sans —	1 50	1 70	2 60	3 30	4 60	
23	avec —	1 80	2 85	3 65	4 30	5 65	
	sans —	1 50	1 70	2 45	3 15	4 40	
24	avec —	1 80	2 90	3 50	4 10	5 40	
	sans —	1 50	1 70	2 30	2 80	4 25	
25	sans roulettes	1 30	1 65	2 20	2 75	3 30	
26	— } Supplément pour roulettes,	1 50	1 80	2 65	3 30	4 30	
27	— } 1 fr. 70	1 80	2 30	3 10	3 95	5 40	
28	—	2 40	2 80	4 60	5 15	7 55	
29	avec cuvette mobile.	1 70	2 75	3 10	3 95	5 40	
	sans —	1 30	1 60	2 05	2 75	4 10	
30	pied ordinaire, crachoir émaillé	11 25					
	— bronzé — —			12 25			
31	console ordinaire — —	6 85					
	— bronzée — —			7 45			

N ^o		PRIX					nickelé ou cuivré		
		VERNIS		ÉMAIL					
		noir	bronzé	noir	blanc ou rougeurs	marbré			
Porte-Chapeaux									
1-8 et 9 . . .	} sauf indications contraires, nous expédions les porte- chapeaux bronzés.	» 45	» 55	» 75	» 90	1 65			
2		» 75	» 85	1 20		
3		» 75	» 85	1 20		
4-5-10 et 11 . . .		» 55	» 70	1 10	1 35	2 30			
6 et 12		» 65	» 80	1 25	1 45	2 40			
7		» 40	» 55	» 70	» 90				
13		» 65	» 80	1 50	1 90				
14		» 55	» 75	1 30	1 65				
15		» 50	» 65	1 10	1 35				
16		1 10	1 35	2 35	3 »				
17	» 90	1 25	2 30	2 75					
Vide-Poches									
1	} sauf indications contraires, nous expédions les vide- poches émaillés blanc.	» 40		» 70	1 10	1 80			
2 et 4		» 45		» 75	1 20	1 90			
3		» 85		1 55	2 30	3 30			
Porte-Savon									
1 et 4	} sauf indications contraires, nous expédions les porte- savons émaillés blanc.	» 55	» 75	1 30	1 75	2 95			
2		» 80	1 10	1 70	2 35	4 »			
3		» 85	1 10	1 70	2 35	4 »			
Encriers									
1-2	avec couvercles pareils à l'encrier . . .	} Les encriers nickelés contiennent en plus (0/20) pièces.	2 85	3 65	4 »	4 30	6 »	5 30	
3-4	— — — . . .		1 35	1 65	1 80	2 »	2 85	3 10	
5	— — — . . .		1 35	1 65	1 90	2 30	3 »	3 10	
6-7	— — — . . .		2 35	2 95	3 50	3 75	5 50	4 60	
8-9-10-11	— — — . . .		1 35	1 65	1 90	2 10	3 »	3 10	
13	— — —	3 50	
14	Avec anse nickelée	Vernis noir	Fonds rougeurs	Fonds immaculés émaillés					
		1 60	1 95	2 50	1 80	2 10	2 30	2 70	3 »
Presses à copier									
1				13 25	14 25				
2-4				14 25	16 50	23 »	27 50
3				17 50	18 75	29 50
5				16 50	17 50	33 »
6				18 75	19 75	
Porte-allumettes									
7		» 80	» 90	1 25	1 55	2 »			
13		» 45	» 70	» 85	1 10	1 55	1 65		



N°		PRIX					
		VERNIS		EMAIL			Nickelé ou cuivré
		noir	décoré	noir	blanc ou couleurs	marbré	
Bougeoirs							
	Fonte			1 30	1 45	2 30	
	Tôle		2 35	3 30
Porte-Plats sans roulettes							
			Bronzé				
1	Rond	1 35	1 55	2 20	2 50	3 70	
2	—	1 45	1 70	2 45	2 75	4 10	
3	—	1 55	1 80	2 55	3 »	4 50	
4	—	1 70	2 85	3 40	5 »	
5	Ovale	1 55	2 55	3 »	4 50	
6	—	1 70	2 95	3 50	5 »	
7	—	1 80	3 50	4 »	5 50	
8	Rond	1 35	2 55
9	—	1 45	2 90
10	—	1 55	3 40
11	—	1 70	3 65
12	—	1 40	2 90
13	—	1 55	3 40
Porte-Plat en céramique							
14	sans roulettes céramique ordinaire } Suppl. pour roulettes, — — polychromes } 1 fr. 70	3 65	4 30	5 65	4 »
		4 75	5 50	6 85	5 10
Réchauds de Table							
1	6 60	10 75	13 25	18 »	
2	5 40	8 »	10 »	13 75	
	Corbeille à fruits	2 90	4 »	5 »	7 25	
Cadres pour photographies							
1	petite carte	1 30	2 55
2	carte-album	1 65	3 40
3	carte-promenade	4 30
4	5 40
5	6 35
6	7 25
Lettres et chiffres, en fonte, pour enseignes							
	Capitales, hauteur, ombre comprise	0 ^m 295. 1 35	1 65	2 »	2 75	3 70	4 »
	— — — — —	0 ^m 245. 1 10	1 30	1 35	1 90	2 45	3 30
	— — — — —	0 ^m 152. » 65	» 75	» 80	1 10	1 55	2 »
	— — — — —	0 ^m 090. » 60	» 70	» 75	1 »	1 35	
	Egyptiennes, hauteur, ombre comprise	0 ^m 240. » 85	1 10	1 35	1 45	2 30	
	— — — — —	0 ^m 157. » 50	» 70	» 75	» 90	1 45	
	— — — — —	0 ^m 085. » 45	» 70	» 85	1 20	
Accents, Traits d'Union, Points, Virgules							
	pour lettres de 0 ^m 240 à 0 ^m 295.	» 35	» 45	» 75	1 10	1 90	1 90
	— — — — — 0 ^m 085 à 0 ^m 157.	» 25	» 35	» 45	» 50	» 90	» 90
Gratte-Pieds Brosses							
1	sans tiroir. }	10 75	12 50	14 »	16 25	21 »	
2	— } Suppl. pour tiroir, 0,50	11 25	13 25	15 25	17 50	23 »	
3	— }	12 »	14 »	16 50	18 75	24 »	

	DIMENSIONS		PRIX A LA DOUZAINE			
	Diamètre des boutons	Longueur des tiges	FONTE			
			émail ébène ivoire ou blanc	émail couleur	émail marbré	nickelée non sertie
Boutons de Serrures doubles, en fonte						
forme ronde, montés avec tige carrée	0,040	0,065	12 65	15 15	18 70	17 35
— — — — —	0,045	0,065	12 85	15 40	19 25	18 50
— — — — —	0,050	0,065	13 30	15 80	19 80	19 35
— — — — —	0,055	0,065	14 »	16 50	20 90	20 45
forme ovale — — — — —	0,045	0,065	12 20	14 70	19 25	18 50
— — — — —	0,050	0,065	12 65	15 15	19 80	19 35
— — — — —	0,055	0,065	12 85	15 40	20 90	20 45
— — — — —	0,060	0,065	13 30	15 80	21 45	21 »
— — — — —	0,065	0,065	14 60	17 15	22 »	21 45
— — — — —	0,070	0,065	15 50	18 »	23 65	22 55
— — — — —	0,075	0,065	16 50	19 »	25 30	23 85
Béquilles pour Serrures, en fonte						
FORME POIRE N° 1						
simples		0,065	15 40	16 70	23 65	21 15
doubles.		0,065	27 90	30 45	41 80	37 40
montées avec bouton rond de	0,040	0,065	20 90	23 40	30 80	29 15
— — — — —	0,045	0,065	21 45	24 »	32 45	30 25
— — — — —	0,050	0,065	21 90	24 40	33 »	31 90
— — — — —	0,055	0,065	22 30	24 85	34 10	33 »
montées avec bouton ovale de	0,045	0,065	21 90	24 40	33 »	30 25
— — — — —	0,050	0,065	22 30	24 85	34 10	31 90
— — — — —	0,055	0,065	22 75	25 30	34 65	33 »
— — — — —	0,060	0,065	23 35	25 90	35 75	34 10
— — — — —	0,065	0,065	24 »	26 50	36 30	35 20
FORME POIRE N° 2						
simples		0,065	14 55	15 80	22 »	19 25
doubles.		0,065	26 65	29 20	39 60	36 50
montées avec bouton rond de	0,040	0,065	19 90	22 40	30 25	28 »
— — — — —	0,045	0,065	20 35	22 85	30 80	29 15
— — — — —	0,050	0,065	21 20	23 75	31 90	30 25
— — — — —	0,055	0,065	21 45	24 »	32 45	31 35
montées avec bouton ovale de	0,045	0,065	20 80	23 35	31 90	30 25
— — — — —	0,050	0,065	21 45	24 »	32 45	31 35
— — — — —	0,055	0,065	21 90	24 40	33 »	32 10
— — — — —	0,060	0,065	22 30	24 85	34 10	33 10
— — — — —	0,065	0,065	22 75	25 30	34 65	34 20
FORME CANON N° 1						
simples		0,065	14 55	15 90	23 65	18 90
doubles.		0,065	25 »	27 60	41 80	34 30
montées avec bouton rond de	0,040	0,065	20 10	22 65	30 80	29 15
— — — — —	0,045	0,065	20 90	23 40	32 45	30 35
— — — — —	0,050	0,065	21 30	23 85	33 »	31 35
— — — — —	0,055	0,065	21 90	24 40	34 10	32 15
montées avec bouton ovale de	0,045	0,065	21 45	24 »	33 »	30 35
— — — — —	0,050	0,065	21 90	24 40	34 10	31 35
— — — — —	0,055	0,065	22 30	24 85	34 65	32 15
— — — — —	0,060	0,065	22 75	25 30	35 75	33 20
— — — — —	0,065	0,065	23 40	25 95	36 30	34 30

AVIS IMPORTANT. — Les boutons nickelés ne sont jamais sertis.



18^{me} Série

BOUTONS, BÉQUILLES EN FONTE (suite)

	DIMENSIONS		PRIX A LA DOUZAINES			
	diamètre des boutons	logueur des tiges	FONTE			
			émail ébène ivoire ou blanc	émail couleur	émail marqué	nickelée non sertie
Béquilles pour Serrures, en fonte (suite)						
FORME CANON N° 2						
simples		0,065	14 20	14 40	22 »	17 80
doubles		0,065	24 »	25 40	39 60	33 »
montées avec bouton rond de	0,040	0,065	19 35	21 90	30 25	28 »
— — — — —	0,045	0,065	19 55	22 10	30 80	29 15
— — — — —	0,050	0,065	20 20	22 75	31 90	30 25
— — — — —	0,055	0,065	20 90	23 40	32 45	30 80
montées avec bouton ovale de	0,045	0,065	20 20	22 75	31 90	29 15
— — — — —	0,050	0,065	20 90	23 45	32 45	30 25
— — — — —	0,055	0,065	21 45	24 »	33 »	30 80
— — — — —	0,060	0,065	21 90	24 40	34 10	31 90
— — — — —	0,065	0,065	22 35	24 85	34 65	33 »
Boutons doubles à tige libre, en fonte						
Ronds, montés avec tige carrée de	0,055	0,070	24 20	26 70	34 65	26 40
Ovales — — — — —	0,065	0,070	25 30	27 80	36 30	26 95
Béquilles à tige libre, en fonte						
FORME POIRE OU CANON						
simples		0,095	22 »	23 30	29 70	22 55
doubles		0,095	35 75	38 25	47 85	36 85
montées avec bouton rond de	0,055	0,095	33 »	35 50	44 »	34 10
— — — — — ovale de	0,065	0,095	34 10	36 60	45 10	35 20
Boutons de loqueteau, en fonte						
Ronds, sertis cuivre, avec plaque et fouillot	0,040	0,080	14 95	16 25	22 »	14 95
— — — — —	0,045	0,080	15 05	16 35	22 55	15 05
— — — — —	0,050	0,080	15 50	16 80	23 65	15 50
— — — — —	0,055	0,080	16 15	17 45	24 20	16 15
Ovales, — — — — —	0,050	0,080	14 95	16 25	22 »	14 95
— — — — —	0,055	0,080	15 05	16 35	22 55	15 05
— — — — —	0,060	0,080	15 50	16 80	23 65	15 50
— — — — —	0,065	0,080	16 15	17 45	24 »	16 15
— — — — —	0,070	0,080	16 60	17 90	25 30	16 60
— — — — —	0,075	0,080	17 15	18 45	25 85	17 15
Manivelle bordelaise, en fonte						
simple		0,065	15 40	17 »	22 »	19 25
montée avec bouton rond de	0,050	0,065	22 »	24 50	31 90	29 70
Boutons simples, en fonte						
Ronds, sertis cuivre, avec tige carrée	0,040	0,050	6 20	7 50	9 35	8 55
— — — — —	0,045	0,050	6 65	7 95	9 90	8 80
— — — — —	0,050	0,050	6 85	8 15	10 15	9 45
— — — — —	0,055	0,050	7 30	8 60	11 »	10 10
Ovales, — — — — —	0,055	0,050	6 65	7 95	11 »	10 10
— — — — —	0,060	0,050	6 85	8 15	11 55	10 55
— — — — —	0,065	0,050	7 30	8 60	12 10	10 75

AVIS IMPORTANT. — Les boutons nickelés ne sont jamais sertis.

	DIMENSIONS		PRIX A LA DOUZAINE			
	Diamètre des boutons	Longueur des tiges	FONTE			
			émail ébène ivoire ou blanc	émail couleur	émail marbré	nickelée non sertie
Boutons simples, en fonte (Suite)						
Ronds, sertis cuivre, avec vis et écrou.	0.020	0.050	4 30	4 50	6 60	
—	0.025	0.050	4 95	6 25	7 15	
—	0.030	0.050	5 10	6 40	7 40	
—	0.035	0.050	5 40	6 70	7 95	
—	0.040	0.050	6 20	7 50	9 35	
—	0.045	0.050	6 85	8 15	10 15	
—	0.050	0.050	7 90	9 20	11 80	
—	0.055	0.050	8 55	9 90	12 35	
Ovales, sertis cuivre, avec vis et écrou.	0.030	0.050	5 10	6 40	7 40	
—	0.035	0.050	5 40	6 70	7 95	
—	0.040	0.050	6 20	7 50	9 35	
—	0.045	0.050	6 85	8 15	10 45	
—	0.050	0.050	7 50	8 85	11 55	
—	0.055	0.050	7 90	9 20	12 10	
—	0.060	0.050	8 55	9 90	12 35	
—	0.065	0.050	8 80	10 10	13 45	
—	0.070	0.050	9 90	11 20	14 30	
—	0.075	0.050	10 45	11 75	14 85	
Ronds, non sertis, avec vis et écrou.	0.020	0.050	2 55	2 80	4 »	3 65
—	0.025	0.050	3 05	4 40	4 40	4 10
—	0.030	0.050	3 25	4 55	4 65	4 75
—	0.035	0.050	3 45	4 75	4 95	5 40
—	0.040	0.050	4 »	5 30	5 85	6 »
—	0.045	0.050	4 10	5 45	6 »	6 20
—	0.050	0.050	4 85	6 20	6 85	6 85
—	0.055	0.050	5 25	6 60	7 70	8 55
Ovales, non sertis, avec vis et écrou.	0.030	0.050	3 25	4 55	4 65	5 80
—	0.035	0.050	3 45	4 75	4 95	6 »
—	0.040	0.050	4 »	5 30	5 75	6 85
—	0.045	0.050	4 40	5 70	6 30	7 45
—	0.050	0.050	4 50	5 80	6 85	8 35
—	0.055	0.050	4 85	6 20	7 15	8 80
—	0.060	0.050	5 25	6 60	7 70	9 40
—	0.065	0.050	5 50	6 85	7 70	9 65
Ronds, non sertis, dits du Nord.	0.045	0.050	6 20	7 50	9 35	6 85
—	0.050	0.050	6 85	8 15	10 45	7 45
Ronds, non sertis, avec vis à bois.	0.020	0.015	2 55	3 90	4 »	3 30
—	0.025	0.015	2 85	4 15	4 40	3 45
—	0.030	0.020	3 30	4 60	4 65	3 70
—	0.035	0.020	3 45	4 75	4 95	4 10
—	0.040	0.020	4 »	5 30	5 75	4 40
—	0.045	0.025	4 40	5 70	6 25	4 95
—	0.050	0.025	5 20	6 55	7 15	5 75
—	0.055	0.025	5 50	6 80	7 70	6 25
Ovales,	0.030	0.015	3 30	4 60	4 65	3 45
—	0.035	0.020	3 45	4 75	4 95	4 »
—	0.040	0.020	4 »	5 30	5 75	4 40
—	0.045	0.020	4 40	5 70	6 25	4 95
—	0.050	0.025	4 95	6 25	6 85	5 20
—	0.055	0.025	5 20	6 55	7 15	5 50
—	0.060	0.025	5 50	6 80	7 40	5 75
—	0.065	0.025	5 75	7 05	7 70	6 25

AVIS IMPORTANT. — Les boutons nickelés ne sont jamais sertis.



	DIMENSIONS		PRIX A LA DOUZAINES			
	Diamètre des boulons	Longueur des tiges	FONTE			
			émail époxy ivoire ou blanc	émail couleur	émail marbré	nickelée non sertie
Boutons simples, en fonte (suite)						
Ronds, sertis cuivre, avec vis à bois.	0,020	0,015	4 30	5 60	6 60	
—	0,025	0,015	4 70	6 05	7 15	
—	0,030	0,020	5 15	6 50	7 40	
—	0,035	0,020	5 40	6 70	8 »	
—	0,040	0,020	6 20	7 50	9 25	
—	0,045	0,025	7 15	8 45	10 45	
—	0,050	0,025	8 25	9 55	12 10	
—	0,055	0,025	8 80	10 10	12 35	
Ovales, sertis cuivre, avec vis à bois.	0,030	0,015	5 15	6 50	7 40	
—	0,035	0,020	5 40	6 70	8 »	
—	0,040	0,020	6 20	7 50	9 35	
—	0,045	0,020	6 85	8 15	10 45	
—	0,050	0,025	7 95	9 25	11 55	
—	0,055	0,025	8 25	9 55	12 10	
—	0,060	0,025	8 80	10 10	12 35	
—	0,065	0,025	9 35	10 65	13 50	
Ronds, sertis cuivre, à clavette en tôle.	0,020	0,050	4 95	6 25	7 15	4 95
—	0,025	0,050	5 10	6 40	7 40	5 10
—	0,030	0,050	5 40	6 70	8 »	5 40
—	0,035	0,050	5 80	7 15	8 25	5 80
—	0,040	0,050	6 65	7 95	9 90	6 65
—	0,045	0,050	7 30	8 60	10 75	7 45
—	0,050	0,050	8 35	9 65	12 35	8 35
—	0,055	0,050	9 »	10 30	12 90	10 »
Ovales,	0,030	0,050	5 40	6 70	8 »	5 40
—	0,035	0,050	5 80	7 15	8 25	5 80
—	0,040	0,050	6 65	7 95	9 90	6 65
—	0,045	0,050	7 05	8 40	10 50	7 05
—	0,050	0,050	7 75	9 05	11 55	7 95
—	0,055	0,050	8 10	9 45	12 10	8 40
—	0,060	0,050	8 80	10 10	12 35	9 »
—	0,065	0,050	9 »	10 30	13 50	9 40
Ronds, sertis cuivre, clavette de	0,030	0,070	5 95	7 30	9 90	5 95
—	0,030	0,070	6 50	7 85	10 50	6 50
—	0,030	0,070	6 80	8 10	10 70	6 80
—	0,035	0,070	6 40	7 75	10 70	6 40
—	0,035	0,070	6 70	8 »	11 »	6 70
—	0,035	0,070	7 25	8 55	11 55	7 25
—	0,040	0,070	7 05	8 40	11 80	7 05
—	0,040	0,070	7 35	8 70	12 35	7 35
—	0,040	0,070	7 90	9 20	12 90	7 90
—	0,045	0,070	7 65	8 95	12 90	7 65
—	0,045	0,070	8 15	9 50	13 50	8 15
—	0,045	0,070	8 75	10 »	14 »	8 75
Boutons rosaces						
Avec vis et écrou	0,035	0,050	6 80	8 10	9 35	6 80
—	0,040	0,050	7 15	8 45	10 15	7 15
—	0,045	0,050	7 70	9 »	11 »	7 70
—	0,050	0,050	8 35	9 65	11 80	8 35
—	0,055	0,050	8 80	10 10	12 35	8 80
—	0,060	0,050	9 60	10 90	13 20	9 60

AVIS IMPORTANT. — Les boutons nickelés ne sont jamais sertis.

	DIMENSIONS		PRIX A LA PIÈCE				
	Diamètre des boutons	Longueur des tiges	FONTE				
			vernir noir	émail ébène ou noir et blanc	émail couleur	émail marbré	nickelée non sertie
Boutons fixes en fonte pour portes							
Ronds, sertis cuivre	0.050	0.065	» 65	» 95	1 05	1 05	
— — — — —	0.055	0.065	» 75	1 15	1 20	1 15	
— — — — —	0.060	0.065	1 05	1 30	1 60	1 50	
— — — — —	0.065	0.065	1 30	1 60	2 05	1 80	
— — — — —	0.070	0.065	1 50	1 75	2 30	2 10	
— — — — —	0.075	0.065	1 85	2 15	2 75	2 40	
— — — — —	0.080	0.065	2 »	2 30	3 20	2 65	
Boutons en fonte pour chainettes							
Ronds, sertis cuivre	0.050	0.110	» 70	1 »	1 10	1 10	
— — — — —	0.055	0.110	» 80	1 20	1 25	1 20	
— — — — —	0.060	0.110	1 10	1 35	1 65	1 55	
— — — — —	0.065	0.110	1 35	1 65	2 10	1 85	
— — — — —	0.070	0.110	1 55	1 80	2 35	2 15	
— — — — —	0.075	0.110	1 90	2 20	2 80	2 45	
— — — — —	0.080	0.110	2 05	2 35	3 25	2 70	
Boules de Rampes, en fonte⁽¹⁾							
Serties cuivre.	0.045		1 05	1 10	1 35	1 65	1 65
— — — — —	0.050		1 20	1 30	1 60	1 85	2 85
— — — — —	0.060		1 30	1 55	1 80	2 20	2 20
— — — — —	0.070		1 60	1 85	2 20	2 60	2 60
— — — — —	0.080		2 »	2 30	2 85	3 20	3 20
— — — — —	0.090		2 50	2 85	3 30	3 75	3 75
— — — — —	0.100		3 30	3 60	4 30	4 80	4 80
— — — — —	0.110		3 85	4 20	4 85	5 40	5 40
— — — — —	0.120		4 40	4 60	5 40	6 »	6 »
Coulisseaux de Sonnettes							
N° 1, sans ressort, avec bouton rond de. .	0.045	0.075		3 55		5 05	3 85
N° 2, avec ressort		0.075	3 20	3 85		5 50	4 10
N° 3, Rosace de 70 m/m	0.040	0.075		1 60		2 30	1 85
N° 4, — 80 —	0.040	0.075		1 70		2 45	1 90
N° 5, — 90 —	0.040	0.075		1 85		3 85	2 »
N° 6, concave	0.040	0.075	1 45	1 60		2 30	1 75
Rosaces							
POUR BOUTONS RONDS							
De 0.040, 0.045 et 0.050	0.055			3 45		5 »	3 75
De 0.055	0.060			4 »		5 50	4 »
POUR BOUTONS OVALES							
De 0.045, 0.060 et 0.065	0.060			4 »		5 50	4 »
POUR BOUTONS FIXES DE PORTES							
De 0.050, 0.055 et 0.060				4 »		5 50	4 30
De 0.065 et 0.070				4 40		6 30	5 »
De 0.075				5 20		7 15	5 50
De 0.080				5 50		7 40	6 30

(1) Indiquer, dans les demandes, si les boules de rampe doivent être fournies avec vis et écrou ou avec trou taraudé et donner la longueur des vis ou la profondeur des trous, suivant les dimensions de l'album.

AVIS IMPORTANT. — Les boutons nickelés ne sont jamais sertis.



BOUTONS EN CÉRAMIQUE

toujours livrés, sans indication, avec sertissure cuivre moletée

NOTA. — Sur demande spéciale, la sertissure est livrée unie et la tige carrée des boutons doubles peut être filetée sans supplément.

		PRIX A LA DOUZAINE						
		RONDS				OVALES		
		40	45	50	55	55	60	65
BOUTONS SIMPLES, tige carrée	Ivoire ou porcelaine	4 95	5 30	5 90	6 40	6 25	6 70	7 20
	Ebène	5 90	6 50	7 35	8 05	7 40	8 »	8 40
BOUTONS SIMPLES, avec vis et écrou	Ivoire ou porcelaine	4 95	5 30	5 90	6 40	6 25	6 70	7 20
	Ebène	5 90	6 50	7 35	8 »	7 40	8 »	8 40
BOUTONS DOUBLES, tige carrée unie	Ivoire ou porcelaine	6 70	6 85	7 »	7 70	6 85	7 »	7 70
	Ebène	9 10	9 70	10 25	11 65	9 95	10 45	11 35
BOUTONS DE LOQUETEAU	Ivoire ou porcelaine	7 »	7 25	7 50	7 70	7 70	7 85	8 10
	Ebène	8 »	8 50	8 75	9 »	9 »	9 45	10 30

BÉQUILLES EN CÉRAMIQUE

avec sertissage du bouton toujours moleté, sauf indication contraire

AVEC MONTURE FORTE ORNÉE

(Ancien Montage)

Toujours avec sertissure du bouton moletée. Les Béquilles avec monture forte ornée ne sont livrées que sur demande spéciale. Sauf indication contraire, nous les livrons avec monture ordinaire unie (nouveau montage). Sur demande spéciale, la sertissure du bouton n'est pas moletée.

		PRIX A LA DOUZAINE								
		BÉQUILLES DOUBLES	BÉQUILLES SIMPLES	BÉQUILLES AVEC BOUTON						
				ROND			OVALE			
		40	45	50	55	55	60	65		
Forme Canon N° 1 Grand Modèle. Longueur 110 %	Ivoire ou porcelaine	22 »	11 80	14 50	14 85	15 10	15 50	15 10	15 50	16 40
	Ebène	24 60	13 70	16 40	16 70	17 35	18 25	17 35	18 25	18 90
Forme Poire N° 1 Grand Modèle. Longueur 110 %	Ivoire ou porcelaine	22 »	11 80	14 50	14 85	15 10	15 50	15 10	15 50	16 40
	Ebène	24 60	13 70	16 40	16 70	17 35	18 25	17 35	18 25	18 90

NOTA. — Le petit modèle N° 2 ne se fait pas avec monture forte ornée.

Sur demande, la tige carrée peut être filetée sans supplément.

AVEC MONTURE ORDINAIRE UNIE

(Nouveau Montage)

Toujours avec sertissure du bouton moletée. Sauf avis contraire, les Béquilles sont toujours livrées avec **monture ordinaire unie** (nouveau montage). Sur demande, la sertissure du bouton n'est pas moletée.

		PRIX A LA DOUZAINE								
		BÉQUILLES DOUBLES	BÉQUILLES SIMPLES	BÉQUILLES AVEC BOUTON						
				ROND			OVALE			
		40	45	50	55	55	60	65		
Forme Canon N° 1 Longueur 110 %	Ivoire ou porcelaine	22 »	11 80	14 50	14 85	15 10	15 50	15 10	15 50	16 40
	Ebène	24 60	13 70	16 40	16 70	17 35	18 25	17 35	18 25	18 90
Forme Poire N° 1 Longueur 110 %	Ivoire ou porcelaine	22 »	11 80	14 50	14 85	15 10	15 50	15 10	15 50	16 40
	Ebène	24 60	13 70	16 40	16 70	17 35	18 25	17 35	18 25	18 90
Forme Canon N° 2 Longueur 90 %	Ivoire ou porcelaine	20 »	10 75	13 20	13 50	13 75	14 10	13 75	14 10	14 90
	Ebène	22 40	12 45	14 90	15 20	15 80	16 60	15 80	16 60	17 20
Forme Poire N° 2 Longueur 90 %	Ivoire ou porcelaine	20 »	10 75	13 20	13 50	13 75	14 10	13 75	14 10	14 90
	Ebène	22 40	12 45	14 90	15 20	15 80	16 60	15 80	16 60	17 20

Sur demande, la tige carrée peut être filetée sans supplément.

N ^o		PRIX					nickelée ou cuivrée
		Fonte ordinaire	Fonte broncée	ÉMAIL			
				noir	blanc ou couleurs	marbré	
Poignées de portes							
1	La pièce	3 20	3 55	4 40	5 »	7 15	7 90
2	—	2 40	2 60	3 85	4 10	6 25	5 50
3	—	3 30	3 85	4 65	5 20	7 40	9 55
4	—	2 »	2 30	2 40	3 10	4 10	2 85
5	—	2 40	2 60	3 30	3 85	5 »	5 50
Boîtes à lettres							
1	La pièce	1 35	1 45	2 20	2 40	3 45	4 40
1 ^B	—	1 70	2 »	2 60	3 »	4 15	5 50
2	—	1 45	1 75	2 40	2 60	3 70	5 »
Poignées coquille							
1	en fonte unie ou ornée, la douzaine	1 15	1 70	2 30	3 45	4 65	3 45
2	— — — — —	1 70	2 30	2 85	4 »	5 »	4 »
Plaques coquille							
1 la douzaine	1 40	2 60	2 85	3 45	4 65	
2 —	1 70	2 85	3 20	4 »	5 »	
Plaques de propreté							
POUR PORTES							
1 la douzaine	4 »		8 25	9 35	15 25	
2 —	4 40		9 »	11 »	17 »	
3 —	3 30		6 85	10 50	16 75	5 20
4 —	4 10		8 50	12 25	18 »	6 60
5 —	4 40		9 35	14 75	21 50	7 40
Cercles à vis							
1 la douzaine			16 50	22 »	24 »	
2 —			17 50	24 »	26 »	

19^{me} Série
CHAUFFAGE A LA VAPEUR
 A BASSE PRESSION
 Demander le Tarif Spécial

20^{me} Série
CHAUFFAGE ET CUISINE A L'ÉLECTRICITÉ
 Demander le Tarif Spécial

PIÈCES DE REMPLACEMENT

Chaudières en fonte émaillée pour Cuisinières

N°	PRIX	N°	PRIX	N°	PRIX	N°	PRIX	N°	PRIX
1	10 50	85	4 70	161	8 60	251	6 85	334-339	5 »
4	6 85	86	5 40	162	10 25	252	7 40	335-340	5 70
5	6 »	87	5 70	163	5 25	255 ^B	5 70	336-341	7 »
6	10 50	88	6 80	164	5 70	255	6 85	337-342	8 80
7	4 85	89	8 00	165	6 80	256	7 30	338-343	10 »
8	6 85	90	10 25	166	8 60	257	8 50	344 et B	3 »
9	6 »	91	8 50	167	10 25	265	7 40	345 et B	3 70
10	6 85	92	7 40	189	5 40	266	8 55	346 et B	4 15
15	7 25	93	4 70	190	5 85	267	10 »	347 et B	5 25
16	6 »	94	5 40	191	6 25	270 ^B	5 25	348 et B	6 »
19	10 »	96	7 30	192	8 25	270	6 »	349 et B	7 »
20	25 »	97	11 25	193	9 70	271	6 85	350 et B	8 25
21	22 »	98	14 »	201 ^B -204 ^B	3 90	272	7 40	351 et B	3 20
22	10 »	99	15 25	201-204	4 »	282	5 75	352 et B	3 70
23	10 »	100	3 60	202-205	4 70	283	6 80	353 et B	4 15
24	6 »	101	3 85	203-206	5 85	284	7 40	354 et B	5 25
25	6 »	102	4 20	207 ^B -212 ^B	4 »	285	8 50	355 et B	6 »
27	6 15	103	4 50	207-212	5 »	286	10 »	356 et B	7 »
29	6 15	104	5 »	208-213	5 70	287	5 25	357 et B	8 25
31	25 »	105	5 25	209-214	7 »	288	6 »	359	7 70
32	22 »	106	5 75	210-215	8 80	289	6 85	361	7 30
33	10 »	107	6 40	211-216	10 »	290	7 40	363 et B	7 »
34	6 »	108	7 70	217 ^B -222 ^B	4 »	290 ^B	8 50	364 ^B	11 25
37	15 25	109	8 60	217-222	5 »	294	8 80	364	13 »
38	14 »	110	9 45	218-223	5 70	295	11 25	365	14 50
40	4 85	111	5 »	219-224	7 »	296	15 25	366	16 50
41	8 »	112	5 25	220-225	8 80	302	5 70	370	8 80
42	11 25	113	5 75	221-226	10 »	303	6 85	371	11 25
43	24 »	114	6 40	227 et B	4 50	304	7 30	372	15 25
44	3 85	115	7 70	228 et B	5 »	305	8 50	379	5 75
45	4 40	116	8 60	229 et B	5 40	305 ^B	10 »	380	6 80
46	5 »	117	9 45	230 et B	5 85	306	8 50	381	7 40
47	10 »	118	5 20	231 et B	6 25	307	8 50	382	8 50
48	3 85	130	7 70	232	6 15	308	10 »	383	10 »
49	4 40	131	12 »	233	6 60	309	10 »	389	6 70
50	5 »	133	12 »	234	6 85	315	11 25	390	7 50
60	8 50	135	7 70	235	8 25	316	13 »	391	9 15
61	15 25	147	14 25	236	9 »	317	14 50	392	10 25
62	14 »	148	3 85	237	9 70	318	16 50	393	10 75
63	11 25	149	4 70	238	6 25	319 et B	5 75	389 ^B	5 75
68	3 85	150	5 »	239	6 25	320 et B	6 80	390 ^B	6 25
69	4 70	151	5 20	240 ^B	5 70	321 et B	7 40	391 ^B	8 25
70	5 »	152	5 70	240	6 70	322 et B	8 50	392 ^B	9 15
71	5 20	153	6 80	241	7 30	323 et B	10 »	393 ^B	10 »
72	5 70	154	8 60	242	8 50	324 ^B -329 ^B	4 »	394 et B	4 15
73	6 80	155	10 25	243	10 »	324-329	5 »	395 et B	5 »
74	11 25	156	4 70	245	7 40	325-330	5 70	396 et B	5 25
75	14 »	157	5 »	246	8 55	326-331	7 »	397 et B	5 25
76	15 25	158	5 20	247	10 »	327-332	8 80	398 et B	4 15
77	8 60	159	5 70	250 ^B	5 25	328-333	10 »	399 et B	5 »
84	10 25	160	6 80	250	6 »	334 ^B -339 ^B	4 »	400 et B	5 25

PIÈCES DE REMPLACEMENT (suite)

Chaudières en fonte émaillée pour Cuisinières (suite)

N°	PRIX	N°	PRIX	N°	PRIX	N°	PRIX
401 et B	5 25	590 et B	11 75	774	5 25	BAINS-MARIE en fonte émaillée pour Cuisinières 22 6 20 31 10 50 32 10 25 33 6 20 107 4 55 108 5 40 109 6 25 110 7 * 114 4 55 115 5 40 116 6 25 117 7 *	
408	8 25	591 et B	11 75	812-822	5 »		
409	9 70	592 et B	10 50	813-823	5 70		
410 et B	6 70	593 et B		814-824	7 »		
411 et B	8 »	600 non émail.	7 35	815-825	8 80		
412 et B	8 60	600 émaillée	11 »	816-826	10 »		
413 et B	8 80	601 non émail.	8 25	CHAUDIÈRES en fonte émaillée pour Cuisinières-Jouets 1-2 1 75 4 1 85 5-7-9 1 75			
414 et B	10 75	601 émaillée	12 »				
415 et B	11 »	602 non émail.	8 00				
427-434	6 85	602 émaillée	12 50				
428-435	7 30	603 non émail.	9 75				
429-436	7 70	603 émaillée	14 »				
430-437	8 25	604 non émail.	9 75				
431-438	8 60	604 émaillée	14 »				
432-439	10 25	605, 606, 805, 806 et B	8 25				
433-440	11 25	607, 608, 807, 808 et B	9 15				
477 et B	9 15	609, 610, 809, 810 et B	12 »	CHAUDIÈRES en fonte émaillée pour Poêles 17 7 » 18 8 50 19 9 65 33 7 » 34 8 50 35 9 65 47-147 7 » 48-148 8 50 49-149 9 40 59 10 » 61 10 » 62-162 7 » 63-163 8 50 64-164 9 40 68-168 6 » 76-176 6 » 77-177 7 » 78-178 7 » 79-179 8 50 80-180 8 50 81-181 9 40 82-182 9 40 139 et B 7 » 143 et B 8 » 144 et B 8 » 145 et B 9 15 146 et B 10 »			
478 et B	10 »	611-811 et B	13 25				
479 et B	10 75	612-613 et B	9 75				
487 et B	9 15	614 et B	8 45				
488 et B	10 »	615 et B	8 60				
489 et B	11 »	616 et B	8 80				
490 et B	11 75	617 et B	11 »				
491 et B	11 75	618 et B	12 »				
492 et B	10 50	619 et B	12 25				
493 et B	8 25	631	19 75				
505, 506, 905, 906 et B	8 25	632	23 »				
507, 508, 907, 908 et B	9 15	671-681	3 30				
509, 510, 909, 910 et B	12 »	672-682	3 70				
511-911 et B	13 25	673-683	4 20				
512-513 et B	9 75	674-684-694	5 25				
514 et B	8 45	675-685-695	6 »				
515 et B	8 60	676-686-696	7 »				
516 et B	8 80	677-687-697	8 25				
517 et B	11 »	689	6 70				
518 et B	12 »	690	7 50				
519 et B	12 25	691	9 15				
520 et B	11 75	692	10 25				
521 et B	11 75	693	10 75				
524 et B	8 45	689 ^B	5 75				
525 et B	8 60	690 ^B	6 25				
526 et B	8 80	691 ^B	8 25				
527 et B	11 »	692 ^B	9 15				
528 et B	12 »	693 ^B	10 »				
529 et B	12 25	699-703	9 30				
577 et B	9 15	700-704	10 50				
578 et B	10 »	701-705	11 75				
579 et B	11 »	702-706	13 25				
587 et B	9 15	771	3 30				
588 et B	10 »	772	3 70				
589 et B	11 »	773	4 20				

COPETTES

En fer-blanc 3 40
 En cuivre étamé inté-
 rieurement 13 25

Réduction de 1 fr.
pour les chaudières
demandées en fonte
inoxydable.
Réduction de 1 fr. 50
pour les chaudières
demandées en fonte
brute.

Excepté les Chaudières
de Cuisinières-Jouets.



PIÈCES DE REMPLACEMENT (suite)

		PRIX		
		La pièce	100 kilos	
Pièces détachées des Appareils de notre fabrication				
Foyers en terre réfractaire	} Sans aucun travail d'ajustage	40 »	
Foyers en fonte, à houille.	66 »	
Foyers en fonte, au bois.	69 »	
Cloches en fonte pour calorifères	72 »	
Fonte unie ou ornée	79 »	
Fonte meulée	94 »	
Fonte bronzée.	104 »	
Fonte nickelée	203 »	
Fonte émaillée { en noir		} Sans aucun travail d'ajustage	127 »
{ en blanc	154 »
{ en couleurs diverses unies		203 »	
{ en imitations de marbres		203 »	
ROBINETS en cuivre pour Cuisinières, Poêles, Buanderies. Voir les prix dans le présent Tarif, pag. (29) (29) (64).				
Bouton de tiroir cuivre, pour cuisinières, n° 505 à 511 poli		» 55	» 85	
— portes — — — — n° 505 à 511 —		» 65	» 80	
Rosace en cuivre pour robinet n° 9		» 45	» 50	
Boules de four en cuivre, en fonte émaillée ou en fonte nickelée.		» 65		
Patères en cuivre, en fonte émaillée ou en fonte nickelée.		» 25		
Boules de registres en cuivre, en fonte émaillée ou en fonte nickelée.		» 25		
Boutons de tiroir en cuivre, en fonte émaillée ou en fonte nickelée.		» 90		
Rondelles de boules en cuivre.		» 15		
Boutons ronds pour portes de cuisinières, en cuivre, en fonte émaillée ou en fonte nickelée	grosses	» 45		
	petites	» 45		
Croissants avec patère en cuivre ou en fonte nickelée ou émaillée.		» 85		
Loquets — — — — —		» 45		
Petits colis de Terre Réfractaire pour réparer les Fourneaux				
de 3 kilos	} pris en gare de Guise.	» 90		
de 5 —		1 20		
de 10 —		1 70		

PIÈCES SUR MODÈLES

Envoyés à l'Établissement

EN

**Fonte de fer ordinaire * Fonte de fer malléable
Cuivre ou Bronze**

Les prix varient suivant l'importance des commandes et les difficultés d'exécution. Pour ces articles, nos factures sont établies à prix nets, sans aucune remise, et elles sont payables à 90 jours sans escompte, ou au comptant, escompte de un demi pour cent par mois.

La marchandise voyage aux frais, risques et périls du destinataire; les frais de transport des modèles, aller et retour, sont également à sa charge.

FOYERS EN TERRE RÉFRACTAIRE, COMPLETS pour Calorifères hygiéniques de la 7^{me} série

Sur demande, nous fournissons, dans un emballage en tonneau, les garnitures complètes des foyers hygiéniques de la 7^{me} série dont les N^{os} suivent, aux prix ci-après emballage compris :

N ^o		PRIX	N ^o		PRIX
0		3 50	66-66 ^A		6 60
1		4 30	67-67 ^A		4 30
1 ^B		5 »	68-68 ^A		4 80
2		6 »	69-69 ^A		6 60
2 ^B		7 »	76		4 30
3		8 60	77		4 80
4		12 25	78		6 60
5		14 25	79		4 30
5 ^B		18 50	80		4 80
5 ^C		41 »	81		6 60
6		5 »	82-82 ^B		6 85
7		7 50	83-83 ^B		8 80
8		9 15	84-84 ^B		10 25
9 et 10	feu visible.	7 »	97		4 60
17		4 30	98		5 10
18		5 10	99		7 25
19		7 50	100		9 45
20		9 70	101		10 75
21		10 75	109-109 ^B		4 80
22		4 30	110		8 25
23		5 10	111		10 75
24		7 50	116		4 80
25		10 »	117		5 75
26		11 »	118		8 60
27-27 ^B		7 25	119		3 30
28-28 ^B		9 15	120		3 50
29-29 ^B		10 50	121-221		4 »
31		6 »	122-222		4 60
32		7 »	123-223		8 60
33		8 80	124-224		9 45
34		12 50	125-225		12 »
35		14 75	126-226		15 25
36		9 75	127		5 90
37		14 75	130		4 »
38		18 25	187		5 10
39 ^B		4 »	213		3 30
39		4 30	213 ^B		4 »
40		6 60	214		4 30
41		9 20	215		5 90
42		11 75	241		2 35
43		6 60	242		2 95
44		18 50	243		4 »
45		23 50	244		4 40
53-103		2 55	245		5 65
54-104-54 ^B -104 ^B		4 30	246		4 20
55-105		6 85	403		12 »
56-106		8 »	404		15 25
57-107		10 50	405		18 50
64-64 ^A		4 30	405 ^C		46 »
65-65 ^A		4 80			



DIX-NEUVIÈME SÉRIE

CHAUFFAGE A LA VAPEUR

à basse pression

Radiateurs lisses

Radiateurs ornés

Radiateurs à ailettes

Enveloppes décoratives

Chaudières à vapeur ou à eau chaude

Accessoires divers

DEMANDER LE TARIF SPÉCIAL POUR 1909

VINGTIÈME SÉRIE

APPAREILS DE CUISINE ET DE CHAUFFAGE

par l'Electricité

RHÉOSTATS ET APPAREILS DIVERS

DEMANDER LE TARIF SPÉCIAL POUR 1909

VINGT ET UNIÈME SÉRIE

PLAQUES INDICATIVES

TARIF 1909

RECOMMANDATIONS IMPORTANTES

Sauf indications contraires, les plaques sont toujours exécutées au type de l'album.

Dans le cas où l'on désire d'autres couleurs, il est indispensable de se rendre compte, au moyen de la palette des émaux de l'album, si la couleur de l'émail choisi comme fond peut recevoir la couleur choisie pour les lettres.

Les majorations sur les prix du tarif sont les suivantes :

30 % pour les bordures, filets ou ombres en or brillant et pour les fonds rouge foncé;

15 % pour les fonds ou bordures couleur;

15 % pour les lettres de couleurs autres que blanches ou noires;

25 % pour les lettres ombrées d'un filet noir ou de couleur;

15 % pour les lettres en écriture anglaise.

AVIS IMPORTANT

Avoir soin de fixer les plaques avec des vis en cuivre et non en fer.

Eviter de trop serrer les plaques afin de ne pas casser l'émail.

Ne jamais chercher à agrandir les trous.

Bien indiquer et bien écrire les noms, prénoms et profession pour éviter des pertes de temps en correspondances.

**IL EST FAIT DES REMISES SPÉCIALES SELON
L'IMPORTANCE DES COMMANDES**



21^{me} Série

PLAQUES INDICATIVES

PLAQUES DE RUES, DE VILLAS, ETC., ET NUMÉROS DE MAISONS

en tôle émaillée

MODÈLES N°	Longueur	Largeur	Nombre maximum de lettres par ligne	PRIX en bleu-blanc ou blanc-noir			OBSERVATIONS
				1 ligne	2 lignes	3 lignes	
1	0.50	0.30	11	6.40	6.90	7.40	Les modèles N° 1, 2 ne se font qu'en bleu avec lettres blanches, bordure verte, rosaces aux angles. Les modèles N° 3 à 12 affectés exclusivement aux noms de rues se font, sans indications, en bleu, lettres et filets blancs. Sur demande ils peuvent être faits au type blanc-noir ou blanc-bleu, c'est-à-dire avec fond blanc, lettres et filets noir ou bleu. Le modèle N° 50 se fait toujours avec bordure verte sans rosaces. Les modèles 49, 51 et 52 se font, sans indications, en bleu, lettres et filets blancs. Sur demande, ils peuvent être faits de toutes autres couleurs de la palette. Pour toutes ces plaques la hauteur des lettres est de 6 centimètres. Les numéros de maisons se font ordinairement aux types de l'album; cependant, sur demande, on peut les faire de toutes les autres couleurs de la palette. Les chiffres ont une hauteur de 10 centimètres pour les plus grands et de 6 cent. pour les plus petits. Les prix des numéros de maisons sont les mêmes avec ou sans filet, avec 1, 2 ou 3 chiffres.
2	0.55	0.35	12	8.30	8.80	9.30	
3	0.35	0.20	6	2.30	2.80	3.30	
4	0.40	0.20	8	2.70	3.20	3.70	
4 ^b	0.40	0.25	»	3.50	4. »	4.50	
5	0.40	0.30	8	4. »	4.50	5. »	
5 ^b	0.45	0.25	»	4. »	4.50	5. »	
6	0.45	0.20	9	3.10	3.60	4.10	
7	0.45	0.30	9	4.60	5.10	5.60	
8	0.50	0.20	11	3.50	4. »	4.50	
9	0.50	0.30	11	5.50	6. »	6.50	
10	0.50	0.35	11	5.75	6.25	6.75	
11	0.55	0.30	12	5.65	6.15	6.65	
12	0.55	0.35	12	6. »	6.50	7. »	
13 à 16	0.21	0.16	»	1. »			
17 à 20	0.15	0.10	»	» 70			
21 à 24	0.20	0.12	»	1.20			
49	0.50	0.15	»	3. »	3.50	4. »	
50	0.45	0.28	»	5. »	5.50	6. »	
51	0.40	0.10	»	2.50	3. »	3.50	
52	0.35	0.20	»	3.50	4. »	4.50	
224	0.35	0.40	»	10. »	11. »	12. »	
225	0.40	0.20	»	5. »	5.80	6.50	

Tous nos modèles de plaques de rues peuvent recevoir des bordures vertes avec rosaces aux angles, moyennant une majoration de 15 o/o.

Dans l'évaluation du nombre de lettres, compter chaque intervalle pour une lettre.

Le type de la plaque 224 est fond blanc, lettres et encadrement guirlande couleur.

Le type de la plaque 225 est fond marbre rouge brun et lettres blanches. Sur demande et sans majoration nous pouvons les exécuter avec fond marbre vert ou noir et lettres blanches.

GRANDES PLAQUES POUR ENSEIGNES, GARES, PUBLICITÉ, ETC.

en tôle émaillée

SURFACES	PRIX par décimètre carré		OBSERVATIONS
	1 ligne s'entend	chaque ligne en plus	
de 1 à 2 décimètres carrés	1. »	» 25	Ces plaques se font, sans indications, avec fond bleu, lettres et filets blancs. Le prix est le même avec fond blanc et lettres noires. On peut les exécuter jusqu'à environ 2 mètres de longueur sur 0 ^m 75 de largeur d'une seule pièce. Pour toutes les plaques qui sortent des types de notre album, quant à la forme et aux dimensions, le prix se calcule d'après le tableau ci-contre pour les fonds bleus lettres blanches ou fonds blancs lettres noires, filets compris. Bien observer que la surface s'entend du produit de la plus grande longueur par la plus grande largeur et non de la surface réelle de la plaque.
de 2 à 5	» 80	» 20	
de 5 à 10	» 70	» 15	
de 10 à 25	» 60	» 10	
de 25 à 50	» 50	» 05	
de 50 à 100	» 45	» 05	
au-dessus de 100	» 40	» 05	

PLAQUES DE RUES ET NUMÉROS DE MAISONS EN FONTE									
peints avec lettres ou chiffres en relief									
ou émaillés bleu avec lettres ou chiffres blancs unis									
MODÈLES N ^{os}	Longueur	Largeur	Nombre maximum de lettres par ligne	PRIX			PRIX		
				Peints avec lettres en relief			Émaillés fond bleu		
				1 ligne	2 lignes	3 lignes	1 ligne	2 lignes	3 lignes
150	0.35	0.20	6	1 60	1 95	2 30	3 95	4 45	4 90
151	0.40	0.20	8	1 85	2 10	2 35	4 20	4 75	5 25
152	0.40	0.30	8	2 35	2 50	2 75	5 25	5 80	6 30
152 ^b	0.44	0.22	9	2 35	2 50	2 75	5 25	5 80	6 30
153	0.45	0.20	9	1 95	2 25	2 50	4 75	5 25	5 75
153 ^b	0.45	0.25	9	2 35	2 65	3 »	5 20	5 60	6 10
154	0.45	0.30	9	2 45	2 65	3 »	5 80	6 30	6 85
154 ^b	0.46	0.21	9	2 45	2 65	3 »	5 50	6 25	6 80
155	0.50	0.20	11	2 10	2 50	2 85	5 »	5 50	6 »
155 ^b	0.50	0.12	11	1 90	2 20	2 60	4 »	4 50	5 »
156	0.50	0.30	11	2 90	3 05	3 30	6 30	7 10	7 60
157	0.50	0.35	11	3 40	3 55	3 75	7 10	7 60	8 40
158	0.55	0.30	12	3 15	3 30	3 50	6 85	7 35	7 80
158 ^b	0.56	0.21	12	2 60	2 90	3 10	5 20	5 60	6 10
159	0.55	0.35	12	3 70	3 85	4 »	7 60	8 40	8 95
160	0.21	0.16	»	1 05	» »	» »	1 45	» »	» »
161	0.15	0.10	»	» 70	» »	» »	1 05	» »	» »
161 ^b	0.15	0.07	»	» 50	» »	» »	1 »	» »	» »
162	0.20	0.12	»	» 85	» »	» »	1 35	» »	» »

Sans indications, ces modèles sont livrés en fonte, peints en bleu avec lettres et chiffres en relief, peints en blanc; sur demande, ils peuvent être bronzés.
Ils ne peuvent être émaillés qu'en fond bleu; dans ce cas les lettres et chiffres ne sont pas en relief et sont en émail blanc, comme ceux des plaques en tôle.
La hauteur des lettres est de 6 centimètres. Celle des chiffres : 10 centimètres pour les grands numéros et 6 centimètres pour les petits.
Le bronzage entraîne une majoration de 15 o/o. — Pour les plaques de rues sans peinture 0 fr. 25 en moins.

PLAQUES DE BATIMENTS EN TOLE ÉMAILLÉE												
Prix en bleu-blanc ou en blanc-noir												
MODÈLES N ^{os}	25	26	27	119	120	121	122	123	124	Support en fonte	Support en acier roulé	Bouille séparée
PRIX	1 25	1 85	1 55	3 »	6 »	3 70	7 40	3 70	7 40	» 20	» 35	» 35
chaq. ligne en plus	» 30	» 50	» 40	» 60	1 »	» 60	1 »	» 60	7 40	» 20	» 35	» 35

OBSERVATIONS. — Les modèles 119, 120, 123, 124 se font ordinairement en bleu avec lettres blanches, mais on peut les faire de toute autre teinte de la palette. Les modèles N^{os} 119, 121 et 123 sont en tôle simple avec inscription d'un seul côté. Les modèles 120, 122 et 124 sont en tôle double avec inscription des deux côtés. Bien indiquer celui des deux modèles que l'on désire.
Une main indicative  est comptée comme une ligne en plus.
Les modèles 121 et 122 ne se font que fond blanc, lettres noires ou bleues.

PLAQUES SPÉCIALES POUR BUREAUX, CAISSES, ETC.						
en tôle émaillée						
MODÈLES N ^{os}	226	227	228	229	230	231
PRIX	1 50	3 »	1 60	2 »	1 80	2 75
chaq. ligne en plus	» 35	» 55	» 35	» 55	» 35	» 55

OBSERVATIONS
Les modèles N^{os} 226, 227, 228, 229, 230 et 231 se font, sans indications, fond blanc, lettres noires, filet bleu. Elles peuvent être litées de toutes les couleurs de la palette.
Une main indicative  est comptée comme une ligne en plus.



PLAQUES AVEC INSCRIPTION DES DEUX COTÉS

Nous fabriquons de toutes formes et dimensions des plaques en tôle double, avec inscription des deux côtés. Ces plaques peuvent être fixées au moyen d'une armature à crochets ou à pattes de scellement. Elles se font de toutes les couleurs de la palette. Bien indiquer celui des deux systèmes que l'on désire (voir l'album, page 14). Le prix est compté au décimètre carré et l'armature en plus.

Armature simple pour plaque ovale 1 fr. 50
 — double — rectangulaire 3 fr. »

PLAQUE POUR ÉCURIES

en tôle émaillée

Cette plaque se fait en bleu-blanc. Le prix ne comprend qu'une ligne d'écriture et une bordure de la couleur des lettres, sans filet.

Prix : Bleu-blanc ou blanc-noir, mod. 53 (25 × 15), pour 1 ou 2 lignes. 3 fr.
 Chaque ligne en plus: » fr. 50

ÉTIQUETTES POUR ARBRES, FLEURS

en tôle émaillée

Prix : Vert-noir ou blanc-noir { Mod. N° 28. » fr. 20 } Chaque ligne en plus. » fr. 10
 — N° 29. * fr. 20 }

Ces étiquettes se font, sans indication, en vert jaunâtre avec lettres et chiffres noirs; on peut, sur demande, les faire en blanc-noir.

On peut, sans augmentation de prix, y ajouter une indication supplémentaire à la partie inférieure, soit l'époque de la maturité par un ou deux chiffres, soit un nom de classes, espèces, etc.

ÉTIQUETTES POUR CAVES, TONNEAUX, ETC.

en tôle émaillée

Modèles N°	Longueur	Largeur	PRIX au type	Chaque ligne en plus	Modèles N°	Longueur	Largeur	PRIX au type	Chaque ligne en plus
30	0.090	0.018	» 35	» 15	40	0.250	0.150	2 75	» 55
30 ^b	0.060	0.018	» 30	» 10	41	0.100	0.030	» 70	» 15
31	0.075	0.040	» 45	» 15	42	0.150	0.050	1 05	» 20
32	0.090	0.050	» 75	» 15	43	0.200	0.070	1 60	» 25
33	0.100	0.060	» 75	» 15	44	0.300	0.100	2 »	» 55
34	0.150	0.090	1 25	» 20	45	0.035	0.023	» 30	» 15
35	0.200	0.120	1 75	» 25	45 ^b	0.035	0.020	» 30	» 15
36	0.250	0.150	2 45	» 55	46	0.060	0.030	» 40	» 15
37	0.100	0.060	» 75	» 15	47	0.050	0.070	» 80	» 20
38	0.150	0.090	1 30	» 15	132	0.060	0.070	» 40	» 15
39	0.200	0.120	1 85	» 25	133	0.075	0.055	» 40	» 15

Les prix s'entendent pour le même nombre de lignes que sur le dessin, sans bordure ni filets, sauf pour les N° 45, 45^b et 46 qui se font toujours avec bordure couleur.

Toutes ces plaques se font en blanc-noir; on peut, sur demande, les faire de toutes les couleurs de la palette.

Les modèles N° 37, 38, 39, 40 se font sans vignettes; moyennant une majoration de 0,25, ils sont livrés avec une vignette appropriée comme le montre le dessin.

Les modèles N° 45, 45^b et 46 ont toujours une chafnette nickelée. Sur demande, on peut les exécuter avec une bordure dorée moyennant une majoration de 0,10 par pièce.

POUR TOUTES LES PLAQUES de TONNEAUX ou FOUDES qui doivent être cintrées, envoyer le diamètre du tonneau pris à la hauteur où on doit les fixer.

ÉTIQUETTES POUR CASIERS, TIROIRS, ÉPICERIES

en tôle émaillée

N°	54	55	56	134	OBSERVATIONS
Prix avec une seule ligne d'écriture . . .	» 45	» 45	» 60	» 80	Ces étiquettes se font en blanc, avec lettres noires et filet bleu; on peut remplacer le filet par une petite bordure noire; sur demande, elles peuvent être faites de toute autre couleur de la palette.
Chaque ligne en plus	» 15	» 15	» 20	» 25	

Le modèle N° 55 peut se faire avec bordure dorée, moyennant une majoration de 0 fr. 15 par pièce.

Ces étiquettes s'emploient quelquefois sur des tonneaux; dans le cas où elles doivent être cintrées, ne pas oublier de donner le diamètre du tonneau à la hauteur où l'on doit les fixer.

ÉTIQUETTES A TIGE

en tôle émaillée

POUR BOULANGERIES, PATISSERIES, BOUCHERIES, CHARCUTERIES
etc., etc.

MODÈLES N°	PRIX		VIGNETTE en plus	MODÈLES N°	PRIX		VIGNETTE en plus
	Tige émaillée ou étamée	Tige en ivoire			Tige émaillée ou étamée	Tige en ivoire	
57	» 25			63	» 40		
58	» 30			63 ^b	» 50		
59	» 40	» 75		64	» 75		
60	» 65	» 95		65	» 75		» 10
61	» 75	1 20	» 10	148	» 90	1 20	» 20
62	» 65	» 95		149	» 90	1 20	» 20

Ces étiquettes se font en blanc avec chiffres et filet noirs. Sur demande, on peut les faire de toutes les couleurs de la palette. Les modèles 59, 61, 63, 63^b, 65, 148, 149 se font toujours avec tige étamée des deux côtés. On les livre, sur demande, avec tige en ivoire. Le N° 63^b est toujours tricolore. Les N° 63 et 65 se font, sur demande, avec une vignette appropriée.

ÉTIQUETTES POUR CLEFS, HOTELS, ETC.

en tôle émaillée

MODÈLES N°	PRIX	MODÈLES N°	PRIX	MODÈLES N°	PRIX
66	» 18	70	» 18	74	» 18
67	» 18	70 ^b	» 15	75	» 20
67 ^b	» 18	71	» 45	76	» 23
68	» 18	72	» 60	77	» 25
69	» 20	73	» 15		

Ces plaques avec bordure noire, 15 % de majoration

Ces étiquettes ne se font qu'en blanc avec lettres et chiffres noirs.

Les N° 66 et 67 sont toujours livrés avec chaînette en cuivre nickelé. Les N° 71 et 72, qui servent de porte-clefs, sont en tôle forte.

21^{me} Série

PLAQUES INDICATIVES (suite)

PLAQUES POUR SONNETTES, PORTES, CASIERS, ETC.

tôle émaillée

MODÈLES N°	Longueur	Largeur	PRIX pour 1 ou 2 lig.	Claque ligot en plus	MODÈLES N°	Longueur	Largeur	PRIX pour 1 ou 2 lig.	Claque ligot en plus
PLAQUES OVALES					PLAQUES RECTANGULAIRES A OREILLES (suite)				
78	0.035	0.025	» 35	» 10	98	0.200	0.070	1 85	» 25
79	0.045	0.030	» 40	» 10	99	0.200	0.080	2 »	» 35
79 ^B	0.045	0.033	» 40	» 10	99 ^B	0.250	0.080	2 30	» 35
80	0.060	0.040	» 45	» 10	100	0.300	0.100	2 50	» 55
81	0.075	0.050	» 60	» 15	100 ^B	0.400	0.100	3 20	» 55
82	0.085	0.055	» 70	» 15					
83	0.100	0.060	» 85	» 15	PLAQUES RECTANGULAIRES				
83 ^B	0.125	0.080	1 05	» 20	101	0.050	0.030	» 40	» 10
84	0.150	0.090	1 50	» 20	102	0.070	0.040	» 50	» 10
84 ^B	0.175	0.100	2 »	» 25	103	0.080	0.050	» 55	» 15
85	0.200	0.120	2 15	» 25	104	0.090	0.050	» 60	» 15
86	0.250	0.150	3 15	» 55	105	0.100	0.040	» 65	» 15
86 ^B	0.300	0.200	4 »	» 55	106	0.100	0.050	» 70	» 15
87	0.350	0.200	4 50	» 80	107	0.100	0.060	» 80	» 20
PLAQUES RECTANGULAIRES A OREILLES					108	0.120	0.060	» 85	» 20
88	0.045	0.025	» 40	» 10	109	0.120	0.070	» 90	» 20
89	0.050	0.030	» 45	» 10	109 ^B	0.150	0.090	1 30	» 25
90	0.070	0.030	» 50	» 10	110	0.150	0.100	1 50	» 25
91	0.100	0.030	» 60	» 15	111	0.200	0.100	1 80	» 25
92	0.070	0.040	» 70	» 15	112	0.200	0.120	2 »	» 25
93	0.090	0.050	» 75	» 15	113	0.210	0.160	2 20	» 35
94	0.100	0.050	» 80	» 20	114	0.250	0.150	2 75	» 55
95	0.120	0.050	» 90	» 20	115	0.280	0.120	3 15	» 55
96	0.150	0.060	1 35	» 20	115 ^B	0.300	0.200	4 20	» 60
97	0.170	0.060	1 50	» 25	116	0.350	0.200	4 50	» 80
					116 ^B	0.400	0.250	6 30	1 »

Sans indications, toutes ces plaques sont exécutées en blanc avec lettres et filet noirs.

Les modèles N° 78, 79 et 88, qui s'emploient au numérotage, sont toujours en magasin avec les numéros 1 à 100.

Nous pouvons exécuter sur les deux séries N° 78 à 87 et 101 à 116^B des plaques de fantaisie avec bordures larges aux couleurs de la palette, fond rose, violet, gris, etc., lettres de couleur ombrées, cadre de couleur et vignettes ou reproduction de dessins.

PLAQUES SPÉCIALES EN TOLE ÉMAILLÉE

N ^o		Longueur	Largeur	PRIX pour une ou deux lignes	Chaque ligne en plus
PLAQUES OVALES LARGES					
134 ^b	En tôle émaillée.	0.060	0.045	» 60	» 10
135	—	0.100	0.075	» 90	» 15
135 ^b	—	0.080	0.060	» 75	» 15
136	—	0.120	0.090	1 25	» 25
137	—	0.160	0.120	2 »	» 25
138	—	0.200	0.150	2 50	» 35
139	—	0.240	0.180	3 40	» 45
139 ^b	—	0.350	0.280	5 50	» 80
PLAQUES OVALES ALLONGÉES					
140	En tôle émaillée.	0.100	0.050	1 »	» 15
141	—	0.150	0.075	1 30	» 25
142	—	0.200	0.105	2 »	» 35
143	—	0.240	0.125	3 »	» 55
GRANDES PLAQUES OVALES					
147	En tôle émaillée.	0.400	0.250	6 »	1 »
147 ^b	—	0.500	0.300	8 »	1 »
PLAQUES D'AUTOMOBILES					
117	En tôle émaillée.	0.500	0.120	3 50	
118	—	0.400	0.100	2 50	
PLAQUES POUR BOUTONS DE SONNETTES					
144	En tôle émaillée.	0.040	0.010	» 35	» 15
145	—	0.060	0.015	» 60	» 20
146	—	0.100	0.025	» 75	» 20
PLAQUES POUR TABLEAUX D'HOTEL					
237	En tôle émaillée.	0.050	0.030	» 40	» 15
PLAQUES DIVERSES					
238	En tôle émaillée.	0.060	0.030	» 40	» 15
239	—	0.070	0.035	» 60	» 20
240	—	0.040	0.015	» 25	» 10
241	—	0.100	0.040	1 05	» 25
242	—	0.080	0.050	» 60	» 15

Ces plaques se font ordinairement en blanc avec lettres et filet noirs. On peut, sur demande, les faire de toute autre couleur de la palette.

Nous pouvons exécuter sur les N^{os} 140, 141, 142, 143, 147 et 147^b des plaques de **fantaisie** avec bordures larges aux couleurs de la palette, fond rose, violet, gris, etc., lettres de couleur ombrées, cadre de couleur, **vignettes** ou reproductions de dessins.

Le modèle 237 peut être livré sans crochet au prix de 0 fr. 30.

Les modèles 117 et 118 sont livrés, à moins d'ordre contraire, fond noir et lettres blanches.



PLAQUES DE TOMBES EN TOLE ÉMAILLÉE

N ^{os}		Longueur	Largeur	PRIX P ^r 5 LIGNES		chaque ligne en plus
				en type	fond noir	
EN FORME DE CŒUR						
126	en tole émaillée	0 ^m 250	0 ^m 220	5 »	5 50	» 55
127	— —	0 280	0 250	6 05	6 55	» 65
127 ⁿ	— —	0 400	0 380	une sér. 9 »	10 35	» 65
EN FORME D'ÉCUSSON						
128	en tole émaillée	0 275	0 225	5 25	5 80	» 65
129	— —	0 310	0 260	6 55	7 10	» 80
RECTANGULAIRE						
130	en tole émaillée	0 350	0 200	5 80	6 30	» 85
131	— —	0 400	0 250	7 35	7 90	1 05
OVALE AVEC CROIX						
232	en tole émaillée	0 500	0 350	16 »		» 65
233	— —	0 250	0 180	7 50		» 55
RECTANGULAIRE AVEC OVALE						
234	en tole émaillée	0 400	0 300	10 »		» 65
FANTAISIE						
235	0 400	0 300	une sér. 16 »		» 65
				deux — 20 »		» 65

Sans indications, ces plaques se font en blanc avec lettres noires, sans vignette. Sur demande, on peut y ajouter une vignette appropriée.

On peut aussi les exécuter en noir avec les lettres blanches.

Les modèles 232 et 233 se font, sans indications, en blanc, avec lettres et ornements noirs; cependant, ceux-ci peuvent être coloriés, moyennant une majoration de 1 fr. par plaque.

Sans indications, le modèle 234 est fourni fond blanc, lettres noires, encadrement marbre noir. Cependant il peut être décoré en tout autre marbre, sans majoration.

Le modèle 235 est livré fond blanc, lettres noires, encadrement couleur.

Toutes les plaques de tombes, en tole ou en fonte, portent 4 trous pour les fixer.

On peut les exécuter sans trous, mais avec un boulon et un écrou au milieu (indiquer la longueur) moyennant une majoration de 0 fr. 00 par plaque.

PLAQUES DE TOMBES EN FONTE

N ^{os}		Longueur	Largeur	PRIX AUX TYPES DE L'ALBUM POUR 5 LIGNES D'ÉCRITURE				chaque ligne en plus
				Fonte peinte	Fonte bronzée	Fonte émaillée blanc ou nickelée	Cuivre poli ou nickelé	
FORME CŒUR								
163	0 ^m 265	0 ^m 240	2 35	2 65	5 25	6 30	» 80
164	0 300	0 275	2 90	3 15	6 55	9 20	» 80
FORME ÉCUSSON								
165	0 290	0 240	2 35	2 65	5 25	6 30	» 80
166	0 320	0 280	2 90	3 15	6 55	9 20	» 80
RECTANGULAIRE								
167	0 350	0 200	2 65	2 90	6 30	8 15	» 80
168	0 400	0 250	3 40	3 70	7 90	10 50	» 80
AVEC ENCADREMENT								
169	0 400	0 360	4 20	4 45		16 80	» 80
OVALE AVEC CROIX								
170	0 450	0 300	3 95	4 20		15 75	» 80

Ces plaques sont exécutées, sans indications, avec lettres en relief peintes en noir et fond peint en blanc ou, sur demande, avec fond bronzé argent.

Elles ne peuvent être émaillées qu'en blanc avec lettres et chiffres unis en émail noir.

Les modèles Nos 169 et 170 ne se font jamais en émaillés et sont livrés, sans indications, avec fond bronzé argent et lettres noires.

Sur demande, tous ces modèles peuvent être exécutés en cuivre jaune avec lettres en relief polies ou nickelées, le fond peint en noir.

PLAQUES EN FONTE OU EN CUIVRE POUR PORTES, VOITURES, Etc.

NUMÉROS et Formes des Modèles	DIMENSIONS		PRIX en fonte peinte ou bronzée		PRIX			
	Longueur	Largeur	Pour 1 ou 2 lignes	Chaque ligne en plus	Fonte émaillé blanc ou nickelée 1 ou 2 lignes	Cuivre poli, nickelé 1 ou 2 lignes	Chaque ligne en plus	
CARRÉS A COINS ARRONDIS	171	0 ^m 070	0 ^m 040	» 35	» 10	» 65	» 70	» 20
	172	0 080	0 040	» 40	» 10	» 70	» 75	» 20
	173	0 080	0 050	» 40	» 10	» 75	» 80	» 25
	174	0 090	0 050	» 45	» 15	» 85	» 90	» 25
	175	0 100	0 040	» 45	» 15	» 95	1 »	» 30
	176	0 100	0 050	» 55	» 15	1 »	1 05	» 30
	177	0 100	0 060	» 60	» 20	1 05	1 15	» 35
	178	0 120	0 060	» 70	» 20	1 25	1 35	» 40
	179	0 120	0 070	» 80	» 25	1 35	1 45	» 45
	179 ^h	0 130	0 090	» 85	» 30	1 50	2 »	» 50
	180	0 150	0 090	» 90	» 30	1 60	2 40	» 55
	181	0 150	0 100	» 95	» 30	1 70	3 20	» 60
	181 ^h	0 400	0 100	2 25	» 55	3 50	6 50	» 90
	182	0 200	0 100	1 15	» 35	2 »	3 50	» 70
	182 ^h	0 180	0 120	1 15	» 35	2 »	3 25	» 60
	183	0 200	0 120	1 25	» 40	2 10	3 60	» 70
	184	0 210	0 160	1 45	» 45	2 40	5 60	» 80
	185	0 250	0 150	1 60	» 55	3 15	6 50	1 05
	186	0 280	0 120	1 65	» 55	3 45	6 30	1 15
	186 ^h	0 300	0 160	1 80	» 60	4 50	8 50	1 »
187	0 350	0 200	2 65	» 80	5 25	13 80	1 60	
187 ^h	0 250	0 200	2 »	» 70	4 60	9 »	1 »	
OVALES ALLONGÉS	188	0 060	0 040	» 35	» 10	» 65	» 70	» 20
	189	0 075	0 050	» 40	» 10	» 70	» 75	» 20
	190	0 085	0 055	» 40	» 10	» 75	» 80	» 25
	191	0 100	0 060	» 55	» 15	1 »	1 30	» 30
	192	0 125	0 080	» 80	» 25	1 40	1 60	» 45
	193	0 140	0 080	» 85	» 25	1 60	1 80	» 55
	194	0 150	0 090	» 90	» 30	1 70	2 »	» 60
	195	0 175	0 100	1 05	» 35	1 90	2 40	» 65
	196	0 200	0 120	1 15	» 35	2 10	2 80	» 80
	197	0 250	0 150	1 45	» 45	2 40	5 60	» 80
	197 ^h	0 300	0 200	2 »	» 50	3 50	6 70	» 90
	198	0 350	0 200	2 10	» 65	4 75	7 80	1 30
	198 ^h	0 500	0 350	4 50	» 90	12 »	22 »	1 80
	OVALES LARGES	199	0 100	0 075	» 60	» 20	1 45	1 60
200		0 120	0 090	» 80	» 25	1 80	1 90	» 55
201		0 160	0 120	1 15	» 35	2 40	2 60	» 80
202		0 200	0 150	1 25	» 40	2 75	3 80	» 90
203		0 240	0 180	1 60	» 55	3 55	5 60	1 15
OVALES FANTAISIE	204	0 100	0 050	» 40	» 10	1 45	1 60	» 45
	205	0 150	0 075	» 85	» 25	1 80	1 90	» 55
	206	0 200	0 105	1 05	» 35	2 10	2 40	» 70
	207	0 240	0 125	1 45	» 45	2 40	3 15	» 80



PLAQUES DIVERSES EN FONTE OU EN CUIVRE

N°	PLAQUES DE RUES ET NUMÉROS DE MAISONS EN FONTE	DIMENSIONS		PRIX EN FONTE PEINTE OU BRONZÉE		PRIX		Chaque ligne en plus	
		Longueur	Largeur	pour 1 ou 2 lignes	Chaque ligne en plus	PRIX			
						fontes émailées ou émaillées 1 ou 2 lignes	Grès vit ou émail 1 ou 2 lignes		
300	Rectangulaire en fonte . . .	0.575	0.230	3 »	» 50	6 »		» 80	
301	— — — — —	0.500	0.220	2 50	» 50	5 »		» 80	
302	— — — — —	0.560	0.205	2 50	» 50	5 »		» 80	
303	— — — — —	0.450	0.200	2 60	» 35	5 20		» 70	
304	— — — — —	0.550	0.270	3 20	» 50	6 40		» 80	
305	— — — — —	0.450	0.250	2 65	» 35	5 20		» 50	
306	— — — — —	0.280	0.115	1 05	» 35	1 45		» 50	
307	— — — — —	0.180	0.150	» 95	» 35	1 30		» 50	
308	— — — — —	0.180	0.130	» 90	» 35	1 15		» 50	
309	— — — — —	0.220	0.130	1 »	» 35	1 30		» 50	
PLAQUES POUR PORTES, CASIERS, TIROIRS EN FONTE OU EN CUIVRE									
310	Rectangulaire allongée à oreilles . . .	0.170	0.060	» 80	» 20	1 50	1 80	» 30	
311	Carrée	0.070	0.070	» 45	» 15	» 60	1 30	» 20	
312	Rectangulaire allongée à oreilles . . .	0.130	0.040	» 60	» 15	1 15	1 30	» 20	
313	— — — — —	0.110	0.040	» 50	» 15	1 »	1 10	» 20	
314	— — — — —	0.110	0.030	» 40	» 15	» 75	1 »	» 20	
315	— — — — —	0.120	0.030	» 40	» 15	» 80	1 »	» 20	
316	— — — — — bouts arrondis	0.070	0.020	» 30	» 15	» 50	» 75	» 20	
317	— — — — —	0.100	0.020	» 35	» 15	» 65	» 90	» 20	
318	Rectangulaire	0.100	0.020	» 35	» 15	» 65	» 90	» 20	
319	— — — — — allongée à oreilles . . .	0.110	0.030	» 40	» 15	» 75	1 »	» 20	
320	— — — — —	0.070	0.030	» 30	» 15	» 55	» 75	» 20	
321	— — — — —	0.080	0.035	» 30	» 15	» 50	» 80	» 20	
322	— — — — —	0.095	0.035	» 35	» 15	» 55	» 85	» 20	
323	— — — — —	0.070	0.035	» 30	» 15	» 50	» 80	» 20	
324	— — — — —	0.100	0.025	» 35	» 15	» 65	1 »	» 20	
325	Rectangulaire	0.095	0.030	» 35	» 15	» 60	» 90	» 20	
PLAQUES POUR BOUCHERIES, CHARCUTERIES, COMICES AGRICOLES, CONCOURS HIPPIQUES EN FONTE OU EN BRONZE									
326	Ecusson Louis XV	0.370	0.230	2 65	» 50	5 »	12 »	» 80	
327	— — — — — ovale	0.265	0.160	1 60	» 50	3 20	5 25	» 70	
328	— — — — — à bords découpés . . .	0.160	0.135	1 20	» 35	2 40	3 20	» 70	
329	— — — — — art nouveau	0.145	0.190	1 50	» 40		3 50	» 80	
330	Ronde	0.220	0.220	1 50	» 40	3 »	9 80	» 80	
331	— — — — —	0.200	0.200	1 25	» 35	2 50	8 »	» 60	
332	— — — — —	0.180	0.180	1 15	» 35	2 30	5 »	» 55	
333	— — — — —	0.160	0.160	1 05	» 25	2 »	3 »	» 50	
334	Losange	0.150	0.150	1 20			7 »	» 60	
335	— — — — —	0.200	0.200	1 50			9 50	» 80	

Sauf indications contraires, les plaques N° 300 à 309, 354 à 357, sont livrées peintes ou émaillées fond bleu, lettres et chiffres blancs.

Tous les autres modèles, de 310 à 353, sont livrés peints fond blanc avec lettres noires en relief ou émaillés fond blanc avec lettres noires unies, à moins d'avis contraire. — Ces plaques peuvent aussi être faites de toute autre couleur de la palette.

PLAQUES DIVERSES EN FONTE OU EN CUIVRE

N ^o	PLAQUES MORTUAIRES DE FORMES DIVERSES	DIMENSIONS		PRIX en fonte peinte ou bronzée		PRIX en fonte émaillée ou nickelée pour 1 ou 2 lignes		Chaque ligne en plus	
		Longueur	Largeur	pour 1 ou 2 lignes	Chaque ligne en plus	en cuiivre poli ou nickelé pour 1 ou 2 lignes	en cuiivre poli ou nickelé pour 1 ou 2 lignes		
336	0.235	0.240	1 65	» 45	3 30		» 80	
337	0.195	0.215	1 30	» 40	2 60		» 70	
338	0.150	0.135	1 15	» 35	2 30		» 50	
339	0.130	0.155	1 15	» 35	2 30		» 50	
340	0.310	0.170	1 85	» 50	3 70	8 60	» 80	
341	0.270	0.160	1 60	» 40	3 20	7 50	» 70	
342	0.325	0.220	2 30	» 50	4 60	12 »	» 80	
343	0.210	0.160	1 45	» 40	2 40	5 50	» 70	
PLAQUES DIVERSES									
344	ovale.....	0.450	0.300	2 80	» 60	7 »	21 »	» 80	
345	—.....	0.330	0.260	2 50	» 50	5 25	11 50	» 80	
346	—.....	0.270	0.210	1 85	» 40	4 »	8 »	» 70	
347	—.....	0.220	0.150	1 45	» 40	3 »	6 »	» 65	
348	rectangulaire.....	0.315	0.215	2 05	» 40	4 »	15 »	» 70	
349	—.....	0.300	0.250	2 50	» 50	4 50	15 »	» 80	
350	ovale.....	0.175	0.100	1 20	» 40		3 20	» 60	
351	—.....	0.250	0.180	1 60	» 50	3 55	6 »	» 70	
352	rectangulaire à oreilles.....	0.150	0.060	» 75	» 20	1 50	2 50	» 35	
353	—.....	0.250	0.070	1 »	» 30	1 85	3 75	» 40	
PLAQUES FORESTIÈRES EN FONTE PEINTE									
354	0.650	0.320	13 50	» 90				
355	0.470	0.230	3 »	» 50				
356	0.140	0.145	1 »	» 35				
357	0.700	0.350	8 50	» 90				

POTEAU INDICATEUR EN FONTE POUR ROUTES

disposé pour recevoir une ou plusieurs plaques d'embranchement N^o 354

Prix du poteau seul, sans les plaques (poids environ 150 kilos) . 110 fr.

PLAQUES DE REVÊTEMENT EN TOLE ÉMAILLÉE

Indépendamment des plaques indicatives, nous fournissons aussi, en tôle émaillée, depuis environ 2 mètres de longueur sur 0^m75 de largeur, d'une seule pièce, des **plaques de revêtement** pour salles de bains, cuisines, dossiers d'éviers, de lavabos, de cuisinières, etc. Ces plaques sont toujours livrées légèrement embouties, pour en maintenir la rigidité.

Ces plaques peuvent être livrées :

1 ^o Email blanc ou couleur, uni	30 fr. le mq
2 ^o Quadrillé façon céramique	35 —
3 ^o Impression rouge ou bleue, façon carreau céramique sur fond crème	45 —
4 ^o Avec bordure carreaux polychromes	60 —
5 ^o Décor riche, imitation céramique polychrome	80 —



ÉCUSSENS D'ÉCURIE EN FONTE

N ^{os}		PRIX						
		FONTE						
		ORDINAIRE		Pointe	Bronzée	ÉMAILLÉE		
		avec lettres en relief	avec lettres en relief	avec lettres en relief	avec lettres en relief	blanc sans lettres	blanc lettres en relief	blanc lettres en émail
1	1 ligne.	» 25	» 90	1 20	1 30	» 65	1 40	2 »
2	—	» 40	1 20	1 30	1 40	» 85	1 55	2 30
3	—	» 35	1 »	1 25	1 35	» 80	1 50	2 15
4	—	» 45	1 »	1 35	1 45	» 90	1 65	2 30
5	—	» 70	1 65	2 15	2 40	1 75	2 65	3 75
6 et 7	1 —	1 50	2 50	2 90	3 55	3 55	4 40	6 75
	2 —		2 85	3 30	3 90		4 80	7 90
8	1 —	1 85	2 65	3 55	4 20	4 10	5 15	7 45
	2 —		3 20	4 »	4 70		5 75	8 80
9-10-11	1 —	1 50	2 30	2 65	3 10	3 30	4 30	6 25
	2 —		2 65	3 »	3 55		4 70	7 45
12-13-15	1 —	1 65	2 55	3 10	3 80	3 80	4 70	6 90
	2 —		2 90	3 55	4 10		5 15	8 35
14	1 —	1 85	2 80	3 65	4 20	4 30	5 25	7 70
	2 —		3 30	4 »	4 70		5 75	9 »
16	1 —	1 15	2 30	2 85	3 45	3 20	4 »	5 15

BOUTONS EN FONTE ÉMAILLÉE POUR TIROIRS

sertis cuivre ou non sertis, avec vis à bois

RONDS					OVALES				
N ^{os}	Dimen- sions en milli- mètres	PRIX pour 1 ligne droite		Chaque ligne en plus	N ^{os}	Dimen- sions en milli- mètres	PRIX pour 1 ligne droite		Chaque ligne en plus
		sertis	non sertis				sertis	non sertis	
208	0 ^o 020	» 60	» 40	» 05	216	0 ^o 030	» 70	» 55	» 05
209	0.025	» 65	» 45	» 05	217	0.035	» 75	» 60	» 05
210	0.030	» 70	» 55	» 05	218	0.040	» 80	» 65	» 05
211	0.035	» 75	» 60	» 05	219	0.045	» 85	» 70	» 05
212	0.040	» 80	» 65	» 05	220	0.050	» 90	» 75	» 05
213	0.045	» 85	» 70	» 05	221	0.055	» 95	» 80	» 05
214	0.050	» 90	» 75	» 05	222	0.060	1 »	» 85	» 05
215	0.055	» 95	» 80	» 05	223	0.065	1 05	» 90	» 05

Nous pouvons livrer tous les boutons en fonte de notre album général avec des inscriptions ou des numéros.

PLAQUES INDICATIVES EN FONTE

pour poteaux de canalisations électriques et tramways

LIBELLÉ DES INSCRIPTIONS	DIMENSIONS			
	» 125 × » 095		» 200 × » 145	
	pour poteaux plats	pour poteaux ronds	pour poteaux plats	pour poteaux ronds
Défense de monter aux poteaux et de toucher les fils — Il y a danger	N ^o 1	N ^o 3	N ^o 21	N ^o 31
Avis. — Il y a danger de mort de toucher aux fils électriques	2	4	22	32
Défense absolue de toucher aux fils — Il y a danger de mort.	5	8	23	33
Défense de toucher les fils. Il y a danger	6	9	24	34
Il y a danger de mort de toucher aux appareils électriques	7	10	25	35
Avis. — Il y a danger de mort de toucher aux fils électriques même tombés à terre	11	12	26	36
Prix : le cent.	35 »	40 »	70 »	80 »

PLAQUES INDICATIVES EN TOLE ÉMAILLÉE

pour poteaux de canalisations électriques et tramways

N ^o	LIBELLÉ DES INSCRIPTIONS	Longueur	largeur	PRIX
260	Défense de toucher aux fils, il y a danger de mort.	0.150	0.100	» 85
261	— — — — —	0.120	0.100	» 80
262	Attention ! ne touchez ni aux fils, ni aux poteaux, il y a danger	0.350	0.200	4 50
263	— — — — —	0.400	0.250	6 »
264	— — — — —	0.600	0.200	7 20

PLAQUES INDICATIVES DOUBLES EN FONTE

pour poteaux de tramways

N ^o	TEXTE DE L'INSCRIPTION	Longueur	Hauteur	Diamètre de la colonne	Poids approximatif de la plaque double	PRIX
60	Arrêt du tramway	0.600	0.300	0.180	12 kil.	12 fr.
61	— — — — —			0.200		
70	Arrêt facultatif du tramway			0.180		
71	— — — — —			0.200		



LETTRES ET CHIFFRES EN ÉMAIL SUR CUIVRE pour vitrines

HAUTEUR DES LETTRES	LARGEUR MOYENNE INTERVALLES NON COMPRIS					PRIX EN BLANC PORCELAINÉ LA PIÈCE	
	Modèle 1	Modèle 2	Modèles 3, 4 et 5	Modèle 5	Modèles 6 et 7	Modèles 1, 2 et 3	Modèles 4, 5, 6, 7 et 8
0 ^m 025	0.013	0.015	0.020	0.024	0.022	» 35	» 40
0.040	0.015	0.025	0.030	0.035	0.032	» 40	» 45
0.050	0.020	0.030	0.040	0.047	0.044	» 60	» 65
0.060	0.025	0.035	0.045	0.057	0.050	» 65	» 70
0.080	0.035	0.045	0.055	0.075	0.060	» 70	» 80
0.100	0.040	0.055	0.070	0.095	0.077	» 80	» 90
0.120	0.045	0.060	0.080	0.105	0.088	1 25	1 40
0.150	0.050	0.075	0.100	0.135	0.110	1 75	1 95
0.200	0.070	0.100	0.150	0.190	0.165	3 »	3 30
0.300	0.100	0.150	0.200	0.270	0.220	6 »	6 60

LETTRES EN ÉMAIL SUR TOLE pour enseignes

HAUTEUR DES LETTRES	LONGUEUR MOYENNE INTERVALLES NON COMPRIS					PRIX EN BLANC PORCELAINÉ LA PIÈCE	
	Modèle 1	Modèle 2	Modèles 3, 4 et 5	Modèle 5	Modèles 6 et 7	Modèles 1, 2 et 3	Modèles 4, 5, 6, 7 et 8
0 ^m 150	0.050	0.075	0.100	0.135	0.110	2 »	2 20
0.200	0.070	0.100	0.150	0.190	0.165	2 50	2 75
0.250	0.085	0.120	0.175	0.220	0.190	3 50	4 »
0.300	0.100	0.150	0.200	0.270	0.220	4 50	5 »
0.400	0.150	0.220	0.280	0.350	0.320	6 »	6 60
0.500	0.200	0.300	0.400	0.470	0.440	8 »	8 80
0.600	0.250	0.350	0.450	0.570	0.500	10 »	11 »
0.700	0.300	0.420	0.500	0.600	0.550	12 »	13 20
0.800	0.350	0.450	0.550	0.750	0.600	15 »	16 50
1.000	0.400	0.550	0.700	0.950	0.770	18 »	20 »

TABLE DES MATIÈRES

A		B (suite)	
	PAGES		PAGES
Accessoires pour cuisinières tôle et fonte	23 à 25	Bouilleur en fer soudé pour cuisinières	19
Accessoires pour cuisinières jouets	67	Bouilleur cuivre rouge pour cuisinières	19
Accessoires de chauffage	71 à 73	Boules de rampes	124
Accessoires pour lavabos	94	Boules de four et de registre	129
Accessoires pour mangeoires	110	Boutons pour portes et tiroirs de cuisinières et poêles	129
Accessoires pour pompes	81 à 83	Boutons divers en fonte	120 à 124
Accessoires pour salles de bains	84 à 90	Boutons divers en céramique	125
Anses pour vases	113-114	Braisières	67
Appareils à douches	88	Braseros	40
Appareils inodores avec réservoir de chasse	98	Brûloir à café	67
Appareils inodores divers	99 à 101	Brûleurs pour gaufriers	76
Appareils pour lieux communs	103	Buanderies portatives	64 à 66
Appliques et bordures d'entourages pour foyers	49	Buse en tôle p ^r foyers hygiéniques	49-61
Arceaux de jardin	115	Buttoirs pour baignoires	87
Auges diverses	110		
B		C	
Bacs à charbon	71	Cache-pots	114
Bacs à porcs	110	Cadres pour photographies	119
Bacs à porcelets	110	Caisses à introduction d'air	62
Bacs d'abreuvoir	110	Calorifères à feu intermittent et continu	50 à 54
Baignoires	84-85	Calorifères à l'alcool	78
Baignoire-jouet	84	Calorifères à pétrole	78
Bains de pieds	89	Calorifères hygiéniques à combustion complète	56 à 61
Bains de siège	89	Calorifère au gaz	75
Bains-marie	128	Caniveaux pour urinoirs	105
Bancs de jardin	114	Casseroles à poignée et à queue	
Bague en caoutchouc pour raccord d'urinoir	105	Casseroles profondes	
Barres pour cuisinières	21	Casseroles rondes, à queue, à pieds	
Béquilles en fonte	120-121	Casseroles rondes, à queue ou à poignées, sans pieds ou faitouts	
Béquilles en céramique	125	Casseroles ovales, à queue, à pieds	68
Bondes pour lavabos	94	Casseroles ovales, à queue, sans pieds	
Boîtes d'interception	89	Casseroles ovales, à poignées, sans pieds	
Boîtes à lettres	126	Casseroles ovales, à poignées, à pieds	
Boîtes à fumée	62	Cercles à vis	126
Bordures de jardin	115		
Bouches de chaleur	108		
Bougeoirs	119		



TABLE DES MATIÈRES (suite)

C (suite)		C (suite)	
	PAGES		PAGES
Chaînettes p ^r soupapes de baign ^m	85-87	Cuisinières diverses en fonte . . .	8 à 13, 15 à 20
Chambranles	39	Cuisinières émaillées et décorées .	17-18-19-20
Châssis et tampons	108	Cuisinières en tôle et fonte	14 à 16, 18 à 20
Chaudières de cuisinières	127-128	Cuisinières-jouets fonte	20
Chaudières de poêles	128	Cuisinières-jouets tôle et fonte . .	20
Chaudière à poignées	70	Cuisinières avec bouilleur	19
Chaudières de buanderies fixes . . .	65	Cuisinières-jouets émaillées et décorées .	19-20
Chaudières de buand ^m portatives . .	64 à 66	Cuisinière au gaz	75
Chaudrons avec ou sans pieds . . .	70	Cuivre fondu	129
Chauffe-assiettes N° 2	62	Cuves à rebord	65
Chauffe-fers au gaz divers	74	Cuvettes pour appareils inodores .	98-101-102
Chauffe-fers à l'acétylène	77	Cuvettes pour eaux ménagères . . .	103
Chauffe-bains	87	Cuvettes siphonides	89
Chauffe-eau instantané au gaz . . .	75		
Chauffe-linge	87	D	
Chauffe-plat mobile rotatif	67		
Chaufferettes	72		
Chaufferettes à l'alcool	78		
Cheminées au gaz	75		
Cheminées simples fonte	31 à 35	Daubières	68
Cheminées tôle et fonte	33	Dossiers pour éviers	96
Cheminées et Foyers de luxe	36 à 39	DIABLES GODIN (Foyers économiques dits)	45
Chiffres pour enseignes	119-145		
Clefs de tuyaux	73	E	
Clefs pour monter les cuisinières .	73		
Cloches de calorifères	129		
Cocottes à queue ou à poignées . .	68		
Coffres obturateurs	103		
Colonnes pour calorifères	55 et 62	Ecussons d'écuries	111-143
Conduit de longe	109-111	Egouttoirs pour éviers	97
Console chauffe-pieds pour foyers hygiéniques .	49	Encriers	118
Consoles porte-tablettes	106	Entourage fonte ajourée pour foyers hygiéniques	49
Consoles pour lavabos	91-94	Entourages en tôle pour foyers économiques	48-49
Consoles pour feux ouverts	73	Etagères pour cuisinières	20
Consoles pour réservoirs à chasse .	103	Éviers	95
Copettes	128	Éviers poste-d'eau vidoirs	96
Coquille portative	67		
Corbeilles à fruits	119	F	
Corbeilles à houille	40		
Coudes en fonte pour appareils de chauffage .	72		
Coulisseaux de sonnette	124		
Couvercles pour chaudières de buanderies portatives	65-66	Faitouts à degrés	68
Crachoirs	117	Faitouts parisiens	68
Crépines	82	Faitouts à poignées ou à queue . .	68
Crochets pour tampons	73	Fers à repasser	63
Crochets de sellerie	111		
Croissants avec patères	129		
Croissants p ^r intèr ^m de cheminées . .	72		

TABLE DES MATIÈRES (suite)

F (suite)	PAGES	L	PAGES
Fonte bronzée		Lambrequins	107
Fonte émaillée, noir		Lampes pour calorifères à pétrole	78
Fonte émaillée, blanc ou couleurs		Lavabos-fontaines	90
Fonte malléable et d'acier		Lavabos postes-d'eau	91
Fonte marbrée		Lavabos scolaires	91
Fonte mécanique		Lavabos-toilette divers	91 à 94
Fonte meulée	129	Léchefrites	67
Fonte nickelée		Lettres pour enseignes	119-145
Fonte ornée		Loquets	129
Fonte unie			
Foyers en fonte à houille		M	
Foyers en fonte à bois		Main courante p' fenêtres, balcons	107
Foyers en terre réfractaire aux cent kilos		Mangeoires pour chevaux	109-110
Foyers (poils culis) pour réparer les fourneaux	130	Manivelle bordelaise	121
Foyers en terre réfractaire complet pour calorifères hygiéniques		Marmites	67-69
Foyers en terre réfractaire pour cheminées au gaz	75	Matériel d'enfoncement pour puits instantanés	82
Foyers économiques	40 à 46	Mouvement de soupape pour baignoires	85
Foyers hygiéniques à feu continu et visible, à pieds ou à roulettes	46 à 49	Mouvement de trop-plein pour baignoires	85
Foyers d'étuve	44		
Foyers au gaz divers	74	P	
Foyers à l'acétylène, divers	77	Patères en cuivre	129
G		Pelles à charbon	72
Galleries pour lavabos	91-94	Pièces détachées de notre fabricat ^m	129
Galettaires	70	Pièces sur modèles	129
Garde-cendres pour foyers économiques	46	Pièces de remplacement	127 à 130
Gaufriers et Gaufretiers	67	Plaques à coulisses	49-62
Gratte-pieds-brosses	119	Plaques coquilles	126
Grilles gratte-pieds	108	Plaques d'intérieur pour cheminées	39
Grils-côtelettes ronds	67	Plaques indicat ^m p' salles de bains	87
Gril seul pour rotissoire ou pour grilloire	76	Plaques indicatives	132 à 145
Grilles, Châssis et Tampons	108	Plaques de revêtement	142
Grilloir au gaz	75	Plaques de robinets p' baignoires	86
Grilloire avec gril, pour gaz	76	Plaques séparatives pour urinoirs	105
H		Plaques de propreté ou de parquets, en tôle	61
Hausses	103	Plaques de propreté pour portes	126
J		Plaques à la turque	103
Jardinières	112	Plats profonds à rôtir	70
		Plats ronds à bec ou sans bec	70
		Plats ovales à bec ou sans bec	70
		Poêles	26 à 30



TABLE DES MATIÈRES (suite)

P (suite)	PAGES	R (suite)	PAGES
Poêles émaillés	30	Radiateurs au gaz	75
Poêles à frire	70	Radiateurs à l'acétylène	77
Poêlons à queue et à bec	69	Radiateurs à l'alcool	78
Poignées de portes	126	Réchauds à l'acétylène	77
Poignées coquille	126	Réchauds à l'alcool	78
Pompes et leurs accessoires	79 à 83	Réchauds à pétrole	78
Porte-allumettes	118	Réchauds de table	119
Porte-bague pour lavabos	94	Réchaud à charbon de bois	67
Porte-bouquets	112	Réchauds-Rôtissoires au gaz	75
Porte-bridés	111	Régulateurs p ^r calorifères hygié- niques	61
Porte-chapeaux	118	Repasseuses	63
Porte-consoles	107	Réservoirs d'air pour pompes	82
Porte-colliers	111	Réservoirs d'eau pour inodores	103
Porte-fouets	114	Réservoirs d'eau chaude p ^r cuisinières avec bouilleur p ^r bains	19
Porte-harnais	141	Réservoirs de chasse divers	103
Porte-mangeoires	109	Rideaux pour appareils à douches	89
Porte-manteaux	116	Robinets en cuivre p ^r cuisinières	20
Porte-parapluies	116-117	Robinets en cuivre pour poêles	29
Porte-parapluies, genre anglais	116-117	Robinets en cuivre p ^r buanderies	64-66
Porte-pelles et pincettes	71	Robinets de pompes	82
Porte-plat supérieur pour foyers hygiéniques	49	Robinets d'alimentation	94
Porte-plats	119	Robinets p ^r baignoires et chauffe- bains	86
Porte-savon	85 et 118	Robinets pour appareils à douches	89
Porte-selles	111	Rondelles de boules	129
Porte-sellettes	111	Rosace cuivre p ^r robinet N° 9	20-129
Porte-serviettes	90	Rosaces pour boutons	124
Porte-timons	111	Rosaces pour robinets de bai- gnoires	86
Poste-d'eau	91	Rôtissoires au gaz	76
Poterie-jouet	70		
Pots couverts à pieds dits Péri- gords ou Bordelais	70	S	
Pots de Hainaut à anse ou à poignées	70	Saturateurs	71
Pots Limousins	71	Seaux de chargement	62
Pots de sièges divers	102	Sièges pour baignoires	87
Pots Mougnes	70	Sièges à la turque	103
Presses à copier	118	Siphons divers	97
Puits instantanés	82	Siphons de cour	97
Puisards	97	Siphons pour ruisseaux	97
		Siphons à chasse automatique pour égouts	103
R		Socles de parquets en fonte pour calorifères	61
Raccords de siphons	97	Socles pour foyers au gaz	76
Raccords pour réservoirs d'eau	103		
Raccords cuivre pour urinoirs	105		
Raclette p ^r conduit de nettoyage des fourneaux	73		

TABLE DES MATIÈRES (suite)

S (suite)	PAGES	T (suite)	PAGES
Socles pour cheminées et radiateurs au gaz	76	Tubulure pour trop-plein de réservoirs	103
Socles pour vases de jardin	114	Tuyaux allongés	83
Soupape de vidange p ^r baignoires	85-87	Tuyaux d'aspiration	83
Soupape pour bains de pieds	89	Tuyaux de descente	104
Supports d'étalages	107		
Support rond pour gaufriers	76	U	
T		Urinoirs	105
Table porte-réchauds au gaz	76	Ustensiles de cuisine	67 à 70
Terre réfractaire en colis	129		
Tisonniers	73	V	
Torréfacteurs	63	Vases divers	113-114
Tourne-à-gauche	67	Ventouses	108
Tourtières	70	Vidoirs à chasse d'eau	94
Tringles porte-console	107	Vide-poches	118
Trop-plein pour baignoires	85	Vis cuivre pour plaques de baignoires et dossiers de lavabos	87
Tub pour douches	89		
Tubulure pour lavabos	94		



SAINT-ETIENNE. — IMPRIMERIE, LITHOGRAPHIE, PAPETERIE A. WATON

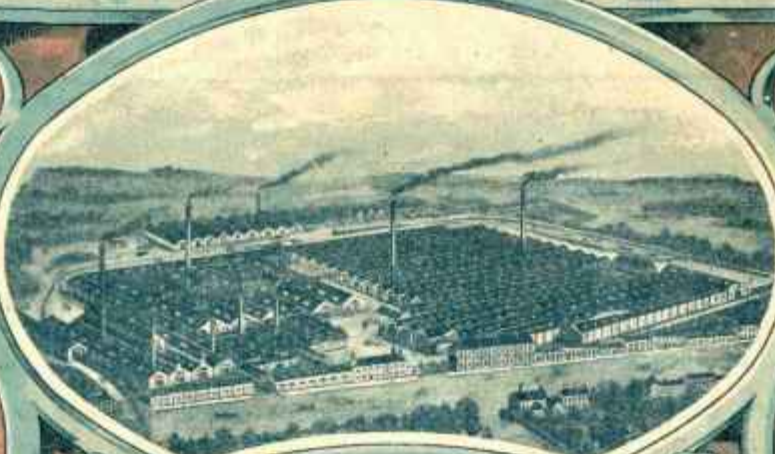

USINE DE GUISE

FONDERIES ÉMAILLERIES & MANUFACTURES

D'APPAREILS DE CUISINE, DE CHAUFFAGE
D'HYGIÈNE & D'ASSAINISSEMENT

FOURNEAUX
EN FONTE & EN TÔLE

CALORIFÈRES HYGIÉNIQUES
à combustion complète

ARTICLES DE QUINCAILLERIE
& D'AMEUBLEMENT

ARTICLES DE PROPRIÉTÉ
BAIGNOIRES, LAVABOS, &c.

CHAUFFAGE AU GAZ, AU PÉTROLE & A L'ÉLECTRICITÉ

POTERIE ORDINAIRE
INOXYDABLE
ÉMAILLÉE, ÉTAMÉE, &c.

ARTICLES D'ÉCURIE
Mangeoires &c.

APPAREILS SANITAIRES
Tout à l'égout

POMPES & ARTICLES
DE JARDIN

USINE DE BELGIQUE

